

## 目 录

### 材料价格信息

01. 黑色及有色金属.....	3
02. 水泥及混凝土制品.....	7
03. 木材及木制品.....	15
04. 砖、瓦、灰、砂石.....	17
05. 玻 璃.....	18
06. 装饰块料.....	19
07. 装饰线条.....	28
08. 吊顶、隔墙及屋面板.....	31
09. 五金制品.....	36
10. 涂料及防水材料.....	40
11. 油漆及化工材料.....	48
12. 石油、橡胶及塑料制品.....	52
13. 保温、绝缘材料.....	54
14. 门 窗.....	56
15. 钢构件.....	62
16. 钢筋混凝土管.....	62
17. 钢筋混凝土预制构件.....	67
18. 预拌混凝土.....	69
19. 预拌砂浆.....	70
20. 沥青混合料.....	71
22. 其 他.....	72
23. 铸铁管、管件及制品.....	72
24. 金属管及管件.....	90
25. 塑料管、复合管及管件.....	99
26. 卫生洁具及附属材料、龙头.....	146
27. 散热器及采暖零件.....	151
28. 阀 门.....	157
29. 通风空调器材.....	169
30. 消防产品.....	176
32. 计量仪表.....	189
34. 灯具及附件.....	190

# 北京工程造价信息

(月 刊)

# 12

总第 197 期  
2016 年 12 月  
每月 15 日出版

35. 保险、绝缘、弱电材料.....	192
36. 电气线路敷设材料.....	193
37. 电缆连接件及附属材料.....	199
38. 电气外线材料.....	207
39. 电 线.....	211
40. 电缆.....	217
41. 常绿乔木.....	287
42. 落叶乔木.....	289
43. 常绿灌木.....	299
44. 落叶灌木.....	299
45. 绿篱苗木.....	305
46. 攀缘植物.....	305
47. 竹类.....	306
48. 木本花卉.....	306
50. 宿根花卉.....	306
51. 水生植物.....	308
52. 地被、草皮.....	308
55. 琉璃制品.....	309
56. 青瓦、青砖制品.....	319
57. 石料及制品.....	324
58. 其 他.....	324
<b>抗震支吊架系统价格信息.....</b>	<b>325</b>
空调设备.....	328
热计量设备.....	336
起重机械.....	338
土石方机械.....	339
人工市场价格信息.....	340
模架工具租赁价格.....	341
自锁式模块脚手架租赁价格.....	341
图表一：钢筋价格变化情况.....	342
图表三：钢板价格变化情况.....	343
图表五：水泥价格变化情况.....	344
图表七：砂石价格变化情况.....	345
图表九：普通、抗渗混凝土价格变化情况.....	346
2016 年补充材料汇总表.....	347

主管单位：北京市住房和城乡建设委员会

主办单位：北京市建设工程  
造价管理处  
《北京工程造价  
信息》编委会

编 辑：造价管理处价格  
信息中心

责任编辑：王 兵

地 址：北京市朝阳区华  
威西里甲 48 号

邮 编：100021

电 话：67795010

传 真：67795010

电子邮箱：jgxx@sina.com

特此鸣谢各行业协会以及联络网会员单位对北京工程造价信息的支持与帮助。希望各行业协会以及各会员单位能够继续支持北京工程造价信息的采集工作，并欢迎更多的单位加入北京工程造价信息联络网。（排名不分先后）

### 行业协会名单

北京市建设物资协会

北京园林绿化行业协会

北京混凝土协会

北京绿标建材产业技术联盟

北京城建科技促进会

北京土木建筑学会

### 北京工程造价信息联络网会员单位名单

北京城建集团八公司

中建交通建设集团有限公司

北京城建安装公司

北京市市政二建设工程有限责任公司

北京市轨道交通建设管理公司

北京市市政六建设工程有限公司

北京市设备安装工程公司机安公司

中国新兴建设开发总公司

北京港源建筑装饰工程有限公司

北京市设备安装工程集团有限公司

北京旭晶源机电工程技术有限公司

北京中铁建工物资有限公司

北京住总第三开发建设有限公司

北京市住宅总公司设备物资部

北京城建建设工程有限公司

北京房修二古代建筑工程有限公司

北京城建五建设集团有限公司

北京市文物古建工程公司

中国新兴建设开发总公司材料设备管理部

中建翔宇科贸发展有限公司

北京市园林绿化有限公司

北京万兴建筑集团有限公司古建工程分公司

中铁隧道集团有限公司

中国中安消防安全工程有限公司

北京市园林古建工程有限公司

北京市自来水集团禹通市政工程有限公司

北京城建精工钢结构工程有限公司

北京市路灯管理处(北京市虹光室外照明工程设计所)

北京城市排水集团有限责任公司  
北京市设备安装工程公司  
北京市机械施工有限公司  
北京市建工路桥工程建设有限公司  
北京市混凝土协会外加剂协会  
北京京园诚得信工程管理公司  
广联达软件股份有限公司  
北京金隅嘉业房地产开发公司材料部  
北京乾盛成钢铁贸易有限公司  
北京天翔成钢铁贸易有限公司  
北京合立星源光电科技有限公司  
北京建工新型建材有限责任公司  
北京恒坤混凝土有限公司  
北京市大兴宏光新型保温建筑材料厂  
新兴铸管股份有限公司重庆销售分公司  
北京东方雨虹防水技术股份有限公司  
北京市红星广厦建筑涂料有限责任公司  
北京金隅水泥经贸有限公司  
北京金隅混凝土有限公司  
北京金隅加气混凝土有限责任公司  
北京远通水泥制品有限公司  
北京金阳新建材有限公司  
北京防威威盛机电设备有限责任公司  
北京中实混凝土有限公司  
北京跃通水泥制品有限公司  
北京林大林业科技股份有限公司  
北京榆构有限公司  
北京蝶阀厂（北京天竺阀门厂）  
北京圣洁防水材料有限公司  
北京中航空港混凝土有限公司  
北京安德固脚手架工程有限公司  
北京乾建绿化工程有限公司  
北京城建集团混凝土有限责任公司  
北京市西六建材工贸公司  
北京城建亚东混凝土有限责任公司  
新兴铸管股份有限公司北京销售分公司  
北京市建筑工程研究院预应力所  
北京六建集团有限责任公司混凝土分公司  
北京宜然园林工程有限公司  
北京京林园林绿化工程有限公司  
北京市门窗发展有限公司  
北京东方龙泉装饰砖有限公司  
北京市中超混凝土有限公司  
北新集团建材股份有限公司  
中铁建设集团模板租赁中心  
北京市电线电缆总厂  
北京特首砂浆有限公司  
北京市开源市政物资有限公司兴华租赁分公司  
北京市建筑五金科研实验厂  
北京城建建材工业有限公司  
北京市居安建筑材料厂  
北京宝源润达人防设备有限公司  
北京冠宇消防设备有限公司  
北京市花木公司  
北京市建国伟业防水材料有限公司  
北京达诺兴盛新型建筑材料有限公司  
北京赫然建筑新技术有限责任公司  
北京国祥君雅空调有限公司  
北京柔星管道有限责任公司  
深圳市日锋电子有限公司

北京陆和消防保安设备有限责任公司  
北京惠利消防设备有限公司  
北京鸿恒基幕墙装饰工程有限公司  
北京金隅涂料有限责任公司  
天津军星管业集团有限公司  
大厂金隅金海燕玻璃棉有限公司  
森德(中国)暖通设备有限公司  
北京市国运电线电缆有限责任公司  
星牌优时吉建筑材料有限公司  
北京普隆金属装饰材料有限公司  
北京金隅砂浆有限公司  
北京建贸新科建材有限公司  
北京高强混凝土有限公司  
北京市自来水集团京兆水表有限责任公司  
北京言午金属门窗装饰有限公司  
北京中航黎明幕墙装饰工程有限公司  
北京市政路桥建材集团有限公司  
昊辰天焯（北京）科技发展有限公司  
北京利达华信电子有限公司  
北京住总商品混凝土中心  
北京四方如钢筋混凝土制品有限公司  
圣春冀暖散热器有限公司  
北京市第二建筑工程有限责任公司混凝土分公司  
北京卓效节能装饰建材科技有限公司  
福州志荣感应设备有限公司  
广东至简科技有限公司  
北京舒润科技开发有限公司

北京万军威德消防装备有限公司  
浙江伟星新型建材股份有限公司北京销售分公司  
北京金港玉龙科贸有限公司  
北京韩建河山管业股份有限公司  
北京中进管业有限公司  
盘锦禹王防水建材集团有限公司  
北京市中通新型建筑材料公司  
浙江天井塑业有限公司  
北京金雨伞防水材料科技有限公司  
北京中德利装饰有限责任公司  
浙江天仁风管有限公司  
北京邢钢焊网科技发展有限责任公司  
北京仁创环保科技有限公司  
北京市木材厂有限责任公司  
北京振利节能环保科技股份有限公司  
北京仟世达技术开发有限公司  
北京市燕通建筑构件有限公司  
北京市自来水集团来水亭物资有限公司  
深圳市置华机电设备有限公司  
北京市保障性住房建设投资中心  
北京纳川管道设备有限公司  
天津永明昊机电工程有限公司  
河北亚明塑管有限公司  
北京安居建研科技有限公司  
中铁建设集团有限公司北京分公司  
河北宝路七星塑业有限公司  
中国电子工程设计院



# 建筑产品市场价格信息

## 说 明

一、“市场信息价格”已考虑了本市综合运输费用（不包括人防门、钢构件、钢筋混凝土预制构件），已包括采购及保管费。

二、其它说明：

1. 凡全部带有底纹的材料，为本期价格变动的材料。
2. 凡“代号”栏带底纹的材料，为本期增加的材料。
3. 凡“代号”、“产品名称”和“规格型号及特征”栏带底纹的材料，为自本期起补充的材料。
4. 本期价格采集截止期为 2016 年 12 月 10 日。

代 号	产 品 名 称	规 格 型 号 及 特 征	计 量 单 位	市 场 信 息 价 格
<b>01. 黑色及有色金属</b>				
01001001	热轧圆钢	6.5—8	t	3280.00
01001002	热轧圆钢	10	t	3260.00
01001003	热轧圆钢	12	t	3260.00
01001004	热轧圆钢	14	t	3260.00
01001005	热轧圆钢	16	t	3260.00
01001006	热轧圆钢	18—25	t	3310.00
01002001	不锈圆钢	12—28	t	15300.00
01004001	热轧带肋钢筋	8—10 III级	t	3610.00
01004002	热轧带肋钢筋	12 III级	t	3460.00
01004003	热轧带肋钢筋	14 III级	t	3520.00
01004004	热轧带肋钢筋	16 III级	t	3460.00
01004005	热轧带肋钢筋	18 III级	t	3360.00
01004006	热轧带肋钢筋	22 III级	t	3360.00
01004007	热轧带肋钢筋	25 III级	t	3360.00
01004008	热轧带肋钢筋	28—32 III级	t	3380.00
01050001	热轧带肋钢筋	8—10 IV级	t	3890.00
01050002	热轧带肋钢筋	12 IV级	t	3830.00
01050003	热轧带肋钢筋	14 IV级	t	3830.00
01050004	热轧带肋钢筋	16 IV级	t	3740.00
01050005	热轧带肋钢筋	18 IV级	t	3730.00
01050006	热轧带肋钢筋	22 IV级	t	3730.00
01050007	热轧带肋钢筋	25 IV级	t	3730.00
01050008	热轧带肋钢筋	28—32 IV级	t	3800.00
01005001	钢绞线	1860Mpa 1.12kg/m(不含张拉费)	t	5540.00
01006001	有粘结钢丝束	1570Mpa 1.08kg/m(不含张拉费)	t	5640.00

代号	产品名称	规格型号及特征	计量单位	市场信息价格
01006002	无粘结钢丝束	1570Mpa 1.18kg/m(不含张拉费)	t	6750.00
01007001	无粘结预应力钢绞线	1570Mpa 1.22kg/m(不含张拉费)	t	6650.00
01007002	无粘结预应力钢绞线	1860Mpa 1.22kg/m(不含张拉费)	t	6650.00
01008001	冷轧带肋钢筋	5-12	t	3410.00
01008002	冷轧带肋钢筋焊接网	5-16	t	3810.00
01009001	热轧工字钢	12-14	t	3260.00
01009002	热轧工字钢	16-18	t	3260.00
01009003	热轧工字钢	20-25	t	3310.00
01010001	热轧槽钢	8-12	t	3240.00
01010002	热轧槽钢	16-20	t	3300.00
01010003	热轧槽钢	25-28	t	3350.00
01011001	热轧扁钢	25-30	t	3080.00
01011002	热轧扁钢	40-50	t	3080.00
01011003	热轧扁钢	60-80	t	3110.00
01012001	热轧等边角钢	40	t	3270.00
01012002	热轧等边角钢	50	t	3230.00
01012003	热轧等边角钢	63	t	3270.00
01012004	热轧等边角钢	70	t	3270.00
01012005	热轧等边角钢	80	t	3270.00
01012006	热轧等边角钢	100	t	3270.00
01013001	热轧不等边角钢	50以下	t	3270.00
01013002	热轧不等边角钢	75以上	t	3300.00
01015001	方钢	14×14	t	4140.00
01015002	方钢	20×20	t	4140.00
01016001	冷轧钢板	0.7	t	5120.00
01016002	冷轧钢板	1	t	4900.00
01016003	冷轧钢板	1.5	t	4900.00
01016004	冷轧钢板	2	t	4890.00
01016005	冷轧钢板	3	t	5420.00
01017001	热轧钢板	2	t	3880.00
01017002	热轧钢板	3	t	3830.00
01017003	热轧钢板	4	t	3890.00
01017004	热轧钢板	5.5	t	3760.00
01018001	镀锌薄钢板	0.5	t	4820.00
01018002	镀锌薄钢板	0.7	t	4820.00
01018003	镀锌薄钢板	1	t	4610.00
01018004	镀锌薄钢板	1.5	t	4610.00
01018005	镀锌薄钢板	2	t	4590.00



代 号	产 品 名 称	规 格 型 号 及 特 征	计 量 单 位	市 场 信 息 价 格
01019001	热轧中厚钢板	6	t	3850.00
01019002	热轧中厚钢板	8—10	t	3850.00
01019003	热轧中厚钢板	12—14	t	3590.00
01019004	热轧中厚钢板	16—25	t	3510.00
01019005	热轧中厚钢板	30	t	3510.00
01020001	花纹钢板	3	t	3870.00
01020002	花纹钢板	4	t	3820.00
01020003	花纹钢板	6	t	3820.00
01021001	热轧锅炉钢板	8	t	3850.00
01021002	热轧锅炉钢板	10	t	3850.00
01021003	热轧锅炉钢板	12	t	3850.00
01021004	热轧锅炉钢板	14—20	t	3850.00
01022002	彩涂钢板	0.6	t	5690.00
01023001	彩色压型钢板	0.45×750	m	23.20
01023002	彩色压型钢板	0.5×750	m	32.30
01023003	彩色压型钢板	0.6×750	m	44.40
01024002	不锈钢板	2—3	t	15530.00
01024003	不锈钢板	4—6	t	15530.00
01024004	不锈钢板	8—10	t	14730.00
01025005	热轧一般无缝钢管	60×3.5	t	4420.00
01025006	热轧一般无缝钢管	76×4.5	t	4370.00
01025007	热轧一般无缝钢管	89×4.5	t	4320.00
01025008	热轧一般无缝钢管	108×6	t	4320.00
01025009	热轧一般无缝钢管	159×6	t	4320.00
01025010	热轧一般无缝钢管	219×8	t	4170.00
01025011	热轧一般无缝钢管	273×8	t	4220.00
01025012	热轧一般无缝钢管	325×10	t	4220.00
01025013	热轧一般无缝钢管	377×10	t	4420.00
01025014	热轧一般无缝钢管	426×10	t	4570.00
01025015	热轧一般无缝钢管	480×10	t	4570.00
01025016	热轧一般无缝钢管	530×10	t	4570.00
01026001	焊接钢管	15(1/2") 壁厚 2.5	t	3860.00
01026002	焊接钢管	20(3/4") 壁厚 2.5	t	3790.00
01026003	焊接钢管	25(1") 壁厚 2.75	t	3790.00
01026004	焊接钢管	40(1 1/2") 壁厚 2.75	t	3680.00
01026005	焊接钢管	50(2") 壁厚 3.0	t	3710.00
01026006	焊接钢管	70(2 1/2") 壁厚 3.0	t	3670.00
01026007	焊接钢管	80(3") 壁厚 3.5	t	3670.00

代号	产品名称	规格型号及特征	计量单位	市场信息价格
01026008	焊接钢管	100(4") 壁厚 3.5	t	3670.00
01026009	焊接钢管	125(5") 壁厚 4.0	t	3700.00
01026010	焊接钢管	150(6") 壁厚 4.0	t	3700.00
01026011	焊接钢管	200(8") 壁厚 4.5	t	3700.00
01027001	镀锌焊接钢管	15(1/2") 壁厚 2.5	t	4960.00
01027002	镀锌焊接钢管	20(3/4") 壁厚 2.5	t	4960.00
01027003	镀锌焊接钢管	25(1") 壁厚 2.75	t	4730.00
01027004	镀锌焊接钢管	40(11/2") 壁厚 2.75	t	4730.00
01027005	镀锌焊接钢管	50(2") 壁厚 3.0	t	4730.00
01027006	镀锌焊接钢管	70(21/2") 壁厚 3.0	t	4840.00
01027007	镀锌焊接钢管	80(3") 壁厚 3.5	t	4840.00
01027008	镀锌焊接钢管	100(4") 壁厚 3.5	t	4800.00
01027009	镀锌焊接钢管	125(5") 壁厚 4.0	t	4780.00
01027010	镀锌焊接钢管	150(6") 壁厚 4.0	t	4780.00
01027011	镀锌焊接钢管	200(8") 壁厚 4.5	t	4780.00
01030001	螺旋埋弧焊管	219	t	3550.00
01030002	螺旋埋弧焊管	325	t	3550.00
01030003	螺旋埋弧焊管	377	t	3550.00
01030004	螺旋埋弧焊管	426	t	3630.00
01030005	螺旋埋弧焊管	529	t	3630.00
01030006	螺旋埋弧焊管	630	t	3740.00
01030007	螺旋埋弧焊管	720	t	3740.00
01030008	螺旋埋弧焊管	820	t	3740.00
01030009	螺旋埋弧焊管	920	t	3740.00
01030010	螺旋埋弧焊管	1020	t	3790.00
01030011	螺旋埋弧焊管	1220	t	3790.00
01030012	螺旋埋弧焊管	1420	t	3790.00
01030013	螺旋埋弧焊管	1620	t	3990.00
01030014	螺旋埋弧焊管	1820	t	3990.00
01030015	螺旋埋弧焊管	2020	t	3990.00
01030016	螺旋埋弧焊管	2220	t	3990.00
01031001	卷焊钢管	219	t	4610.00
01031002	卷焊钢管	325	t	4610.00
01031003	卷焊钢管	377	t	4610.00
01031004	卷焊钢管	426	t	4610.00
01031005	卷焊钢管	529	t	4610.00
01031006	卷焊钢管	630	t	4610.00
01031007	卷焊钢管	720	t	4610.00

代 号	产 品 名 称	规 格 型 号 及 特 征	计 量 单 位	市 场 信 息 价 格
01031008	卷焊钢管	820	t	4710.00
01031009	卷焊钢管	920	t	4710.00
01031010	卷焊钢管	1020	t	4870.00
01031011	卷焊钢管	1220	t	4870.00
01031012	卷焊钢管	1420	t	4950.00
01031013	卷焊钢管	1620	t	4970.00
01031014	卷焊钢管	1820	t	4970.00
01031015	卷焊钢管	2020	t	4970.00
01031016	卷焊钢管	2220	t	4970.00
01031017	卷焊钢管	2420	t	4970.00
01032001	热轧锅炉钢管	51—68	t	5000.00
01032002	热轧锅炉钢管	83—108	t	4600.00
01032003	热轧锅炉钢管	140—159	t	4540.00
01032004	热轧锅炉钢管	168—219	t	4550.00
01032005	热轧锅炉钢管	245—325	t	4740.00
01034001	轻 轨	15kg、18kg	t	5040.00
01034002	轻 轨	24kg	t	5040.00
01035001	重 轨	38kg	t	5430.00
01035002	重 轨	43kg	t	5430.00
01035003	重 轨	50kg	t	5430.00
01035004	重 轨	60kg	t	5430.00
01036001	起重机轨	QU80	t	4780.00
01036002	起重机轨	QU100	t	4780.00
01036003	起重机轨	QU120	t	4880.00
01037001	铸造生铁	Z22	t	2370.00
01038001	钢丝绳	6.2×6×19	t	6810.00
01038006	钢丝绳	15×6×37	t	5800.00
01039006	紫铜板	各种规格	t	57000.00
01039003	黄铜板	各种规格	t	46900.00
01039004	黄铜管	各种规格	t	46900.00
01039002	黄铜线	各种规格	t	53370.00
01040002	铝 板	各种规格	t	16510.00
01041002	铅 板	各种规格	t	17750.00
<b>02. 水泥及混凝土制品</b>				
02001001	矿渣硅酸盐水泥	P.S 32.5 散装	t	380.00
02001002	矿渣硅酸盐水泥	P.S 32.5 袋装	t	400.00
02002001	普通硅酸盐水泥	P.O 42.5 散装	t	400.00
02002002	普通硅酸盐水泥	P.O 42.5 袋装	t	420.00

代号	产品名称	规格型号及特征	计量单位	市场信息价格
02002003	普通硅酸盐水泥	P.0 42.5 低碱 散装	t	410.00
02002004	普通硅酸盐水泥	P.0 42.5 低碱 袋装	t	430.00
02003001	硅酸盐水泥	P. I 42.5 散装	t	440.00
02003002	硅酸盐水泥	P. I 52.5 散装	t	450.00
02004001	白水泥		t	859.00
02005001	超细水泥	注浆料	t	2626.00
02006001	轻集料混凝土砌块	3.5Mpa 390×190×90	m <sup>3</sup>	232.00
02006002	轻集料混凝土砌块	3.5Mpa 390×190×140~190	m <sup>3</sup>	232.00
02006003	轻集料混凝土砌块	3.5Mpa 390×190×90~190 (1/2 块)	m <sup>3</sup>	242.00
02006004	轻集料混凝土砌块	3.5Mpa 390×190×90~190 (1/4 块)	m <sup>3</sup>	253.00
02006005	轻集料混凝土砌块	5.0Mpa 390×190×240~290	m <sup>3</sup>	258.00
02006006	轻集料混凝土砌块	5.0Mpa 390×190×240~290 (1/2 块)	m <sup>3</sup>	263.00
02006007	轻集料混凝土砌块	5.0Mpa 390×190×240~290 (1/4 块)	m <sup>3</sup>	268.00
02007001	轻集料混凝土芯柱砌块	3.5Mpa以上 390×190×190	m <sup>3</sup>	242.00
02007002	轻集料混凝土芯柱砌块	3.5Mpa以上 390×190×190 (1/2 块)	m <sup>3</sup>	253.00
02007003	轻集料混凝土芯柱砌块	3.5Mpa以上 390×190×190 (1/4 块)	m <sup>3</sup>	258.00
02008001	轻集料混凝土配筋带块	3.5Mpa以上 390×190×190	m <sup>3</sup>	242.00
02008002	轻集料混凝土配筋带块	3.5Mpa以上 390×190×290	m <sup>3</sup>	242.00
02008003	轻集料混凝土配筋带块	3.5Mpa以上 190×190×190 (1/2 块)	m <sup>3</sup>	253.00
02009001	轻集料混凝土吸音块	3.5Mpa以上 390×190×190	m <sup>3</sup>	242.00
02009002	轻集料混凝土吸音块	3.5Mpa以上 190×190×190 (1/2 块)	m <sup>3</sup>	253.00
02009003	轻集料混凝土吸音块	3.5Mpa以上 390×190×190 (1/4 块)	m <sup>3</sup>	258.00
02010001	轻集料混凝土转角块	3.5Mpa以上 190×190×90 (1/2 块)	m <sup>3</sup>	253.00
02010002	轻集料混凝土转角块	3.5Mpa以上 90×90×90 (1/4 块)	m <sup>3</sup>	258.00
02011001	轻集料混凝土洞口块	3.5Mpa以上 390×190×90 (1/2 块)	m <sup>3</sup>	253.00
02011002	轻集料混凝土洞口块	3.5Mpa以上 90×90×190 (1/4 块)	m <sup>3</sup>	258.00
02012001	大孔轻集料填充墙砌块	395×195×90	m <sup>3</sup>	40.40
02012002	大孔轻集料填充墙砌块	395×195×120	m <sup>3</sup>	44.40
02012003	大孔轻集料填充墙砌块	395×195×150	m <sup>3</sup>	49.50
02012004	大孔轻集料填充墙砌块	395×195×190	m <sup>3</sup>	66.70
02012005	大孔轻集料填充墙砌块	395×195×240	m <sup>3</sup>	78.80
02013001	保温砌块(单孔)	400×240×200	m <sup>3</sup>	424.00
02013002	保温砌块(单孔)	400×290×200	m <sup>3</sup>	444.00
02013003	保温砌块(双孔)	400×290×200	m <sup>3</sup>	414.00
02077001	保温砌块(75%节能、带装饰)灰水泥	MU10 390L×310W×190H (主砌块)	m <sup>2</sup>	384.00
02077002	保温砌块(75%节能、带装饰)白水泥	MU10 390L×310W×190H (主砌块)	m <sup>2</sup>	455.00
02077003	保温砌块(75%节能、带装饰)灰水泥	MU10 390L×310W×90H (主砌块)	m <sup>2</sup>	465.00
02077004	保温砌块(75%节能、带装饰)白水泥	MU10 390L×310W×90H (主砌块)	m <sup>2</sup>	556.00

## 价格信息

代号	产品名称	规格型号及特征	计量单位	市场信息价格
02077005	保温砌块(75%节能、无装饰面)灰水泥	MU10 400L×310W×200H(主砌块)	m <sup>2</sup>	687.00
02077006	保温砌块(75%节能、无装饰面)灰水泥	MU10 400L×310W×200H(异型块)	m <sup>2</sup>	727.00
02077007	保温砌块(75%节能、带装饰)灰水泥	MU10 390L×330W×190H(主砌块)	m <sup>2</sup>	422.00
02077008	保温砌块(75%节能、带装饰)白水泥	MU10 390L×330W×190H(主砌块)	m <sup>2</sup>	500.00
02077009	保温砌块(75%节能、带装饰)灰水泥	MU10 390L×330W×90H(主砌块)	m <sup>2</sup>	511.00
02077010	保温砌块(75%节能、带装饰)白水泥	MU10 390L×330W×90H(主砌块)	m <sup>2</sup>	611.00
02077011	保温砌块(带装饰)	MU10 290×135-150×65	m <sup>2</sup>	313.00
02014001	保温条块	600×100×60	m <sup>3</sup>	495.00
02015001	保温连锁砌块	390×240×195	m <sup>3</sup>	530.00
02015002	保温连锁砌块	190×240×195	m <sup>3</sup>	560.00
02015003	保温连锁砌块	390×290×195	m <sup>3</sup>	530.00
02015004	保温连锁砌块	190×290×195	m <sup>3</sup>	560.00
02015013	保温连锁砌块(夹芯型,节能75%)	390×250×195	m <sup>3</sup>	590.00
02015014	保温连锁砌块(夹芯型,节能75%)	190×250×195	m <sup>3</sup>	610.00
02015015	保温连锁砌块(夹芯型,节能75%)	390×290×195	m <sup>3</sup>	590.00
02015016	保温连锁砌块(夹芯型,节能75%)	190×290×195	m <sup>3</sup>	610.00
02015005	轻集料连锁砌块	395×90×195	m <sup>3</sup>	420.00
02015006	轻集料连锁砌块	395×110×195	m <sup>3</sup>	420.00
02015007	轻集料连锁砌块	395×140×195	m <sup>3</sup>	370.00
02015008	轻集料连锁砌块	395×150×195	m <sup>3</sup>	370.00
02015009	轻集料连锁砌块	395×170×195	m <sup>3</sup>	330.00
02015010	轻集料连锁砌块	395×190×195	m <sup>3</sup>	310.00
02015011	轻集料连锁砌块	395×240×195	m <sup>3</sup>	310.00
02015012	轻集料连锁砌块	395×290×195	m <sup>3</sup>	310.00
02015017	轻集料连锁砌块(防保温脱落型)	395×190×195	m <sup>3</sup>	390.00
02015018	轻集料连锁砌块(多肋隔声型)	395×190×195	m <sup>3</sup>	410.00
02081001	水泥聚苯颗粒混凝土保温填充砌块	单、双孔块 415×240×195	m <sup>3</sup>	586.00
02081002	水泥聚苯颗粒混凝土保温填充砌块	单、双孔块 415×290×195	m <sup>3</sup>	586.00
02081003	水泥聚苯颗粒混凝土保温填充U型砌块	395×240-290×195	m <sup>3</sup>	586.00
02081004	水泥聚苯颗粒混凝土保温填充砌块	实心块 415×240×195	m <sup>3</sup>	707.00
02081005	水泥聚苯颗粒混凝土保温填充砌块	实心块 415×290×195	m <sup>3</sup>	707.00
02081006	水泥聚苯颗粒混凝土保温填充贴块	800-600×200×40-180	m <sup>3</sup>	727.00
02082001	全轻集料高强低重环保砌块	5.0MPa 390×190×90 容重1200级	块	3.60
02082002	全轻集料高强低重环保砌块	5.0MPa 390×190×140 容重1000级	块	5.10
02082003	全轻集料高强低重环保砌块	5.0MPa 390×190×190 容重900级	m <sup>3</sup>	384.00
02082004	全轻集料高强低重环保砌块	3.5MPa 390×190×190 容重800级	块	5.90
02082005	全轻集料高强低重环保砌块	3.5MPa 390×190×90 容重1000级	块	18.00
02083001	全轻集料清水空心砌块	5.0MPa 390*190*90(140/190)	m <sup>3</sup>	498.00

代号	产品名称	规格型号及特征	计量单位	市场信息价格
02084001	吸音防火砌块(吸音隔声砌块)	390*190*190	块	38.00
02050001	混凝土砌块	MU10 390×120×190	块	17.70
02050002	混凝土砌块	MU10 390×90×190	块	12.20
02051001	小型混凝土承重砌块	MU10 390×190×190 (主砌块、洞口砌块)	块	6.00
02051002	小型混凝土承重砌块	MU10 390×190×90 (主砌块)	块	5.40
02051003	小型混凝土承重砌块	MU10 390×90×190 (主砌块)	块	4.30
02016002	混凝土内墙承重砌块	MU10 390×140×190 (主砌块)	块	4.90
02016005	混凝土内墙承重砌块	MU10 390×240×190 (主砌块)	块	8.40
02016007	混凝土内墙承重砌块	MU10 190×140×190 (半块)	块	4.00
02016008	混凝土内墙承重砌块	MU10 190×190×90 (半块)	块	3.70
02016009	混凝土内墙承重砌块	MU10 190×190×190 (半块)	块	4.90
02016010	混凝土内墙承重砌块	MU10 190×240×190 (半块)	块	5.20
02016011	混凝土内墙承重砌块	MU10 290×190×190 (七分头)	块	6.00
02016012	混凝土内墙承重砌块	MU10 390×240×190 (七分头)	块	8.40
02016013	混凝土内墙承重砌块	MU10 390×140×190 (圈梁)	块	5.70
02016014	混凝土内墙承重砌块	MU10 390×240×190 (圈梁、清扫口)	块	10.10
02016015	混凝土内墙承重砌块	MU10 390×190×190 (圈梁、双清扫口)	块	7.20
02016016	混凝土内墙承重砌块	MU10 390×290×190 (主砌块、洞口砌块)	块	9.40
02017003	混凝土承重保温节能砌块(聚苯乙烯)	MU10 290×310×90 (七分头块)	块	13.00
02017004	混凝土承重保温节能砌块(聚苯乙烯)	MU10 310×110×90 (转角块)	块	12.20
02017005	混凝土承重保温节能砌块(聚苯乙烯)	MU10 390×310×90 (圈梁块、清扫口)	块	12.20
02018001	混凝土承重实心耐火砌块	MU10 390×90×190 (主砌块)	块	10.80
02018002	混凝土承重实心耐火砌块	MU10 390×190×190 (主砌块)	块	17.30
02022001	深色混凝土承重装饰砌块	MU10 390×190×90 (主砌块)	块	9.40
02022002	深色混凝土承重装饰砌块	MU10 390×190×190 (主砌块)	块	10.80
02022003	深色混凝土承重装饰砌块	MU10 390×240×190 (主砌块)	块	14.10
02022004	深色混凝土承重装饰砌块	MU10 190×190×90 (半块)	块	5.70
02022005	深色混凝土承重装饰砌块	MU10 190×190×190 (半块)	块	6.60
02022006	深色混凝土承重装饰砌块	MU10 190×240×190 (半块)	块	8.00
02022007	深色混凝土承重装饰砌块	MU10 290×190×190 (七分头)	块	10.30
02022008	深色混凝土承重装饰砌块	MU10 390×190×190 (圈梁、转角、清扫口)	块	9.80
02022009	深色混凝土承重装饰砌块	MU10 390×240×190 (圈梁、转角、清扫口)	块	11.90
02022010	深色混凝土承重装饰砌块	MU10 190×190×190 (圈梁块)	块	16.90
02052001	深色混凝土承重平面装饰砌块(灰水泥)	MU10 390×190×190 (二次加工清扫口)	块	9.80
02052002	深色混凝土承重平面装饰砌块(灰水泥)	MU10 390×90×190 (两端平)	块	5.80
02052003	深色混凝土承重平面装饰砌块(灰水泥)	MU10 390×90×90 (两端平)	块	4.00
02052004	深色混凝土承重平面装饰砌块(灰水泥)	MU10 190×90×90 (半块)	块	2.10
02053001	浅色混凝土承重平面装饰砌块(白水泥)	MU10 390×190×190 (二次加工清扫口)	块	12.10

## 价格信息

代号	产品名称	规格型号及特征	计量单位	市场信息价格
02053002	浅色混凝土承重平面装饰砌块(白水泥)	MU10 390×90×190 (主砌块)	块	8.50
02053003	浅色混凝土承重平面装饰砌块(白水泥)	MU10 390×90×190 (转角)	块	7.00
02053004	浅色混凝土承重平面装饰砌块(白水泥)	MU10 190×90×190 (半块)	块	6.10
02053005	浅色混凝土承重平面装饰砌块(白水泥)	MU10 390×90×90 (半块)	块	4.30
02053006	浅色混凝土承重平面装饰砌块(白水泥)	MU10 390×90×190 (两端平)	块	9.40
02053007	浅色混凝土承重平面装饰砌块(白水泥)	MU10 390×90×90 (两端平)	块	5.20
02053008	浅色混凝土承重平面装饰砌块(白水泥)	MU10 190×90×90 (半块)	块	3.10
02053009	浅色混凝土承重平面装饰砌块(白水泥)	MU10 390×190×190 (二次加工圈梁块)	块	12.10
02064001	深色混凝土承重高层装饰砌块(灰水泥)	MU10 390×90×190 (主砌块)	m <sup>2</sup>	101.00
02064002	深色混凝土承重高层装饰砌块(灰水泥)	MU10 390×90×90 (主砌块)	m <sup>2</sup>	121.00
02065001	浅色混凝土承重高层装饰砌块(白水泥)	MU10 390×90×190 (主砌块)	m <sup>2</sup>	141.00
02065002	浅色混凝土承重高层装饰砌块(白水泥)	MU10 390×90×90 (主砌块)	m <sup>2</sup>	170.00
02055001	深色A级复合保温平面装饰砌块(灰水泥)	MU10 390×310×90 (主砌块)	m <sup>2</sup>	455.00
02055002	浅色A级复合保温平面装饰砌块(白水泥)	MU10 390×310×90 (主砌块)	m <sup>2</sup>	545.00
02056001	深色A级复合保温劈裂装饰砌块(灰水泥)	MU10 390×310×190 (主砌块)	m <sup>2</sup>	354.00
02056002	浅色A级复合保温劈裂装饰砌块(白水泥)	MU10 390×310×190 (主砌块)	m <sup>2</sup>	424.00
02023001	混凝土劈裂砌块	JY 400×300×150	块	5.80
02023003	混凝土劈裂砌块	MU10 390×120×190 (主砌块)	块	17.20
02023004	混凝土劈裂砌块	MU10 190×90×90 (半块)	块	7.80
02024001	混凝土承重劈裂砌块	MU10 390×90×190 (主砌块)	块	7.30
02024002	混凝土承重劈裂砌块	MU10 390×190×90 (主砌块)	块	8.20
02024003	混凝土承重劈裂砌块	MU10 390×190×190 (主砌块)	块	10.70
02024004	混凝土承重劈裂砌块	MU10 390×240×190 (主砌块)	块	13.60
02024005	混凝土承重劈裂砌块	MU10 190×90×190 (半块)	块	5.20
02024006	混凝土承重劈裂砌块	MU10 190×190×90 (半块)	块	6.10
02024007	混凝土承重劈裂砌块	MU10 190×190×190 (半块)	块	8.00
02024008	混凝土承重劈裂砌块	MU10 190×240×190 (半块)	块	9.60
02024009	混凝土承重劈裂砌块	MU10 390×90×190 (转角)	块	7.80
02024010	混凝土承重劈裂砌块	MU10 390×190×90 (转角)	块	9.30
02024011	混凝土承重劈裂砌块	MU10 390×190×190 (转角、圈梁、清扫口)	块	151.50
02057001	深色混凝土承重劈裂砌块(灰水泥)	MU10 390×190×190 (主砌块、洞口砌块)	块	7.70
02057002	深色混凝土承重劈裂砌块(灰水泥)	MU10 390×190×190 (圈梁、转角、清扫口)	块	9.20
02057003	深色混凝土承重劈裂砌块(灰水泥)	MU10 190×190×190 (半块)	块	4.80
02057004	深色混凝土承重劈裂砌块(灰水泥)	MU10 390×190×90 (主砌块)	块	6.10
02057005	深色混凝土承重劈裂砌块(灰水泥)	MU10 190×190×90 (半块)	块	4.00
02057006	深色混凝土承重劈裂砌块(灰水泥)	MU10 390×190×90 (转角)	块	6.10
02057007	深色混凝土承重劈裂砌块(灰水泥)	MU10 390×240×190 (主砌块)	块	10.00
02057008	深色混凝土承重劈裂砌块(灰水泥)	MU10 390×240×190 (圈梁、转角、清扫口)	块	12.00

代号	产品名称	规格型号及特征	计量单位	市场信息价格
02057009	深色混凝土承重劈裂砌块(灰水泥)	MU10 190×240×190 (半块)	块	5.80
02057010	深色混凝土承重劈裂砌块(灰水泥)	MU10 390×190×190 (二次加工圈梁块)	块	8.70
02057011	深色混凝土承重劈裂砌块(灰水泥)	MU10 290×190×190 (七分头)	块	7.70
02057012	深色混凝土承重劈裂砌块(灰水泥)	MU10 390×190×190 (二次加工清扫口)	块	8.70
02057013	深色混凝土承重劈裂砌块(灰水泥)	MU10 390×90×190 (主砌块)	块	6.10
02057014	深色混凝土承重劈裂砌块(灰水泥)	MU10 390×90×190 (转角块)	块	8.50
02057015	深色混凝土承重劈裂砌块(灰水泥)	MU10 190×90×190 (半块)	块	4.00
02057016	深色混凝土承重劈裂砌块(灰水泥)	MU10 390×90×190 (两端平)	块	6.10
02057017	深色混凝土承重劈裂砌块(灰水泥)	MU10 390×90×90 (两端平)	块	4.00
02057018	深色混凝土承重劈裂砌块(灰水泥)	MU10 190×90×90 (半块)	块	3.00
02058001	浅色混凝土承重劈裂砌块(白水泥)	MU10 390×190×190 (主砌块、洞口砌块)	块	10.70
02058002	浅色混凝土承重劈裂砌块(白水泥)	MU10 390×190×190 (转角、圈梁、清扫口)	块	11.80
02058003	浅色混凝土承重劈裂砌块(白水泥)	MU10 190×190×190 (半块)	块	6.50
02058004	浅色混凝土承重劈裂砌块(白水泥)	MU10 390×190×90 (主砌块)	块	7.50
02058005	浅色混凝土承重劈裂砌块(白水泥)	MU10 390×190×90 (转角)	块	9.00
02058006	浅色混凝土承重劈裂砌块(白水泥)	MU10 190×190×90 (半块)	块	4.50
02058007	浅色混凝土承重劈裂砌块(白水泥)	MU10 390×240×190 (主砌块)	块	13.60
02058008	浅色混凝土承重劈裂砌块(白水泥)	MU10 190×240×190 (半块)	块	8.20
02058009	浅色混凝土承重劈裂砌块(白水泥)	MU10 390×190×190 (二次加工圈梁块)	块	12.20
02058010	浅色混凝土承重劈裂砌块(白水泥)	MU10 290×190×190 (七分头)	块	10.70
02058011	浅色混凝土承重劈裂砌块(白水泥)	MU10 390×190×190 (二次加工清扫口)	块	12.20
02058012	浅色混凝土承重劈裂砌块(白水泥)	MU10 390×90×190 (两端平)	块	8.50
02058013	浅色混凝土承重劈裂砌块(白水泥)	MU10 390×90×190 (主砌块、两端平)	块	7.30
02058014	浅色混凝土承重劈裂砌块(白水泥)	MU10 190×90×190 (半块)	块	5.70
02058015	浅色混凝土承重劈裂砌块(白水泥)	MU10 390×90×190 (转角)	块	7.90
02058016	浅色混凝土承重劈裂砌块(白水泥)	MU10 390×90×90 (两端平)	块	4.40
02058017	浅色混凝土承重劈裂砌块(白水泥)	MU10 390×90×90 (转角)	块	5.30
02058018	浅色混凝土承重劈裂砌块(白水泥)	MU10 190×90×90 (半块)	块	2.70
02059001	深色混凝土承重沟槽劈裂砌块(灰水泥)	MU10 390×190×190 (主砌块)	块	10.90
02059002	深色混凝土承重沟槽劈裂砌块(灰水泥)	MU10 190×190×190 (半块)	块	6.50
02059003	深色混凝土承重沟槽劈裂砌块(灰水泥)	MU10 390×190×190 (转角块)	块	15.30
02059004	深色混凝土承重沟槽劈裂砌块(灰水泥)	MU10 390×90×190 (主砌块)	块	8.90
02059005	深色混凝土承重沟槽劈裂砌块(灰水泥)	MU10 190×90×190 (半块)	块	5.50
02059006	深色混凝土承重沟槽劈裂砌块(灰水泥)	MU10 390×90×190 (转角块)	块	12.40
02059007	深色混凝土承重沟槽劈裂砌块(灰水泥)	MU10 390×90×90 (主砌块)	块	5.50
02060001	浅色混凝土承重沟槽劈裂砌块(白水泥)	MU10 390×190×190 (主砌块)	块	15.30
02060002	浅色混凝土承重沟槽劈裂砌块(白水泥)	MU10 190×190×190 (半块)	块	8.60
02060003	浅色混凝土承重沟槽劈裂砌块(白水泥)	MU10 390×190×190 (转角块)	块	21.40



## 价格信息

代号	产品名称	规格型号及特征	计量单位	市场信息价格
02060004	浅色混凝土承重沟槽劈裂砌块(白水泥)	MU10 390×90×190 (主砌块)	块	12.40
02060005	浅色混凝土承重沟槽劈裂砌块(白水泥)	MU10 190×90×190 (半块)	块	7.20
02060006	浅色混凝土承重沟槽劈裂砌块(白水泥)	MU10 390×90×190 (转角块)	块	17.40
02060007	浅色混凝土承重沟槽劈裂砌块(白水泥)	MU10 390×90×90 (主砌块)	块	7.20
02061001	混凝土劈裂干垒钻石砌块	DS-1 400×300×150	块	20.30
02061002	混凝土劈裂干垒钻石砌块	DS-2 430×300×150	块	18.20
02061003	混凝土劈裂干垒钻石砌块帽石	DS-3 400×300×100	块	27.10
02062001	深色混凝土干垒挡土墙砌块(灰水泥)	SS-1 440×300×190	块	19.00
02062002	深色混凝土干垒挡土墙砌块帽石(灰水泥)	SS-2 440×300×120	块	19.00
02063001	浅色混凝土干垒挡土墙砌块(白水泥)	SS-1 440×300×190	块	21.00
02063002	浅色混凝土干垒挡土墙砌块帽石(白水泥)	SS-2 440×300×120	块	21.00
02067001	植生渗滤砌块	WE-1 600×420×150	块	36.40
02067002	大孔自锁渗滤植生砌块	BE-150 600×430×150	块	36.40
02067003	大孔自锁渗滤植生砌块	BE-100 600×430×100	块	24.20
02068001	混凝土渗滤生态砌块	NSG 440×600×150	块	32.80
02068002	混凝土水工互锁砌块	MU20AS 440×300×100	m <sup>2</sup>	99.00
02027003	混凝土步道砖	200×200×60	m <sup>2</sup>	42.90
02027004	混凝土步道砖	300×200×60	m <sup>2</sup>	42.90
02027005	混凝土步道砖	400×200×60	m <sup>2</sup>	42.90
02027006	混凝土步道砖	500×250×60	m <sup>2</sup>	42.90
02074001	混凝土步道砖(亚光面防滑渗水)	100×100×60 收边砖	m <sup>2</sup>	42.90
02074002	混凝土步道砖(亚光面防滑渗水)	200×100×60 标准砖	m <sup>2</sup>	42.90
02074003	混凝土步道砖(可呼吸式半透气透水)	200×200×60	m <sup>2</sup>	42.90
02074004	混凝土步道砖(可呼吸式半透气透水)	300×200×60	m <sup>2</sup>	42.90
02074005	混凝土步道砖(可呼吸式半透气透水)	400×200×60	m <sup>2</sup>	42.90
02074006	混凝土步道砖(可呼吸式完全透气透水)	200×200×60	m <sup>2</sup>	72.70
02074007	混凝土步道砖(可呼吸式完全透气透水)	300×200×60	m <sup>2</sup>	72.70
02074008	混凝土步道砖(可呼吸式完全透气透水)	400×200×60	m <sup>2</sup>	72.70
02028001	混凝土地面砖	200×100×60 可上重车	m <sup>2</sup>	102.00
02028002	混凝土地面砖	200×100×80 可上重车	m <sup>2</sup>	102.00
02029001	混凝土仿古地面砖	400×200×90	m <sup>2</sup>	61.60
02029002	混凝土仿古地面砖	500×250×50	m <sup>2</sup>	61.60
02030002	混凝土盲道行步砖	300×300×33	m <sup>2</sup>	61.60
02030003	混凝土盲道行步砖	400×400×33	m <sup>2</sup>	61.60
02075001	混凝土盲道砖	200×100×60	m <sup>2</sup>	46.50
02075002	混凝土盲道砖(防滑)	250×250×60	m <sup>2</sup>	64.60
02031001	混凝土盲道起止砖	300×300×33	m <sup>2</sup>	61.60
02031002	混凝土盲道起止砖	400×400×33	m <sup>2</sup>	61.60

代号	产品名称	规格型号及特征	计量单位	市场信息价格
02076001	混凝土止步砖	200×100×60	m <sup>2</sup>	46.50
02076002	混凝土止步砖	250×250×60	m <sup>2</sup>	49.50
02032001	混凝土模块砖	400×240×170	块	14.80
02032002	混凝土模块砖	400×300×170	块	14.80
02032003	混凝土模块砖	406×300×170 直角块	块	18.10
02032004	混凝土模块砖	400×310×170	块	18.10
02032005	混凝土模块砖	400×400×170	块	14.80
02032006	混凝土模块砖	400×200×170 直角块	块	14.80
02032012	混凝土模块砖	290×180×180 轴头块	块	11.00
02032013	混凝土模块砖	310×240×180 轴头块	块	11.00
02032014	混凝土模块 400 加长块砖	40M-6 600×400×170	块	26.30
02033001	弧形混凝土模块砖	内径700 314×180×180	块	14.80
02033002	弧形混凝土模块砖	内径800 314×180×180	块	14.80
02033003	弧形混凝土模块砖	内径900 314×180×170	块	14.80
02033004	弧形混凝土模块砖	内径1100 314×240×170	块	14.80
02033005	弧形混凝土模块砖	内径1300 314×240×170	块	14.80
02033006	弧形混凝土模块砖	内径1500 314×240×170	块	14.80
02066001	深色干垒挡土墙模块(灰水泥)	MU20 TS 400×200×190	块	18.00
02066002	浅色干垒挡土墙模块(白水泥)	MU20 TS 400×200×190	块	22.00
02066003	深色干垒挡土墙模块(灰水泥)	MU20 TS 440×200×190	块	19.00
02066004	浅色干垒挡土墙模块(白水泥)	MU20 TS 440×200×190	块	24.20
02036001	混凝土流槽砖	240×115×53	块	0.70
02038001	混凝土护坡砌块	六棱形 长壁280 短壁50	m <sup>2</sup>	99.00
02039001	混凝土水工砌块	MU20AS 400×285×100	m <sup>2</sup>	91.90
02039002	混凝土水工生态砌块	SG-1 600×400×150	块	35.40
02039003	混凝土水工生态基座	SG-2 600×200×150	块	31.10
02039004	混凝土水工生态帽石	SG-3 440×600×100	块	32.50
02040001	混凝土帽石	JY 390×500×80	块	37.60
02040002	混凝土劈裂帽石	JY 390×500×80	块	39.80
02040003	混凝土劈裂帽石	JY 400×350×100	块	26.80
02069001	混凝土劈裂台阶石	MU20 600×350×170	m	101.00
02041001	水泥路缘石	甲1 120×350×495	块	35.40
02041002	水泥路缘石	甲2 120×300×495	块	21.20
02041003	水泥路缘石	甲3 120×250×495	块	19.20
02041004	水泥路缘石	乙1 120×300×495	块	10.90
02041005	水泥路缘石	乙2 80/100×300×495	块	9.60
02041006	水泥路缘石	乙3 100×200×495	块	7.70
02041007	水泥路缘石	乙4 50×125×250	块	2.40

## 价格信息

代 号	产 品 名 称	规 格 型 号 及 特 征	计 量 单 位	市 场 信 息 价 格
02041008	水泥路缘石	丙1、3 120×300×195	块	6.30
02041009	水泥路缘石	丙2、4 100×200×195	块	4.30
02042001	混凝土树池	1250×80×160	套	177.80
02042002	混凝土树池	1500×80×160	套	220.20
02044003	加气保温块(04级)	600×250×100	m <sup>3</sup>	556.00
02044005	加气保温块(04级)	600×250×150	m <sup>3</sup>	556.00
02044007	加气保温块(04级)	600×250×200	m <sup>3</sup>	556.00
02045002	加气砌块(05级)	600×240×50	m <sup>3</sup>	415.00
02045003	加气砌块(05级)	600×240×100	m <sup>3</sup>	404.00
02045005	加气砌块(05级)	600×240×150	m <sup>3</sup>	392.00
02045006	加气砌块(05级)	600×240×200	m <sup>3</sup>	392.00
02045008	加气砌块(05级)	600×240×300	m <sup>3</sup>	392.00
02045009	加气砌块(05级)	600×250×50	m <sup>3</sup>	415.00
02045011	加气砌块(05级)	600×250×100	m <sup>3</sup>	404.00
02045012	加气砌块(05级)	600×250×125	m <sup>3</sup>	404.00
02045013	加气砌块(05级)	600×250×150	m <sup>3</sup>	392.00
02045015	加气砌块(05级)	600×250×200	m <sup>3</sup>	392.00
02045017	加气砌块(05级)	600×250×300	m <sup>3</sup>	392.00
02045018	加气砌块(05级)	600×250×350	m <sup>3</sup>	392.00
02049001	石膏砌块(实心)	666×500×80	m <sup>2</sup>	69.00
02049002	石膏砌块	666×500×100	m <sup>2</sup>	56.00
02049003	石膏砌块	666×500×150	m <sup>2</sup>	72.00
02080001	ICM 仿木板	300×500-1000×40 (mm)	m <sup>2</sup>	283.00
02080002	ICM 仿木板	300×1200-2000×40 (mm)	m <sup>2</sup>	288.00
02080003	ICM 仿木板	300×1000-1500×60 (mm) 加强型	m <sup>2</sup>	318.00
<b>03. 木材及木制品</b>				
03001006	红松原木	6m×300以上	m <sup>3</sup>	3230.00
03001007	红松原木	4m×260以上	m <sup>3</sup>	3030.00
03002005	白松原木	6m×26cm以上	m <sup>3</sup>	2320.00
03002006	白松原木	4m×240以上	m <sup>3</sup>	1920.00
03003005	落叶松原木	6m×260以上	m <sup>3</sup>	2320.00
03003006	落叶松原木	4m×180以上	m <sup>3</sup>	1920.00
03003007	落叶松原木	12m×800	m <sup>3</sup>	5000.00
03004002	水曲柳原木	4m×180以下	m <sup>3</sup>	3640.00
03005001	红松厚板	4m 板厚60	m <sup>3</sup>	3230.00
03006001	白松厚板	4m 板厚60	m <sup>3</sup>	2220.00
03007001	落叶松厚板	4m 板厚60	m <sup>3</sup>	2120.00
03009001	胶合板	2440×1220×3	张	36.00

代号	产品名称	规格型号及特征	计量单位	市场信息价格
03010002	素刨花板	2440×1220×16	张	57.00
03010003	素刨花板	2440×1220×19	张	69.00
03011005	阻燃刨花板	2440×1220×19	张	95.00
03011006	阻燃刨花板	2440×1220×29	张	131.00
03011007	阻燃刨花板	2440×1220×40	张	187.00
03012001	复塑刨花板(单色)	2440×1220×16	张	89.00
03012002	复塑刨花板(单色)	2440×1220×19	张	101.00
03012003	复塑刨花板(花色)	2440×1220×16	张	86.00
03012004	复塑刨花板(花色)	2440×1220×19	张	98.00
03012005	复塑刨花板(木纹)	2440×1220×16 (进口)	张	114.00
03012006	复塑刨花板(木纹)	2440×1220×19 (进口)	张	123.00
03012007	复塑刨花板(木纹)	2440×1220×25 (进口)	张	146.00
03013001	中密度纤维板	2440×1220×3	张	27.00
03013002	中密度纤维板	2440×1220×5	张	38.00
03013003	中密度纤维板	2440×1220×8	张	53.00
03013004	中密度纤维板	2440×1220×10	张	66.00
03013005	中密度纤维板	2440×1220×12	张	78.00
03013006	中密度纤维板	2440×1220×15	张	93.00
03013007	中密度纤维板	2440×1220×20	张	116.00
03013008	中密度纤维板	2440×1220×25	张	162.00
03013009	中密度纤维板	2440×1220×30	张	232.00
03013010	中密度纤维板	2440×1220×35	张	249.00
03013011	中密度纤维板	2440×1220×40	张	293.00
03014001	中密度单色复塑板(进口)	2440×1220×8	张	91.00
03014002	中密度单色复塑板(进口)	2440×1220×10	张	101.00
03014003	中密度单色复塑板(进口)	2440×1220×12	张	111.00
03014004	中密度单色复塑板(进口)	2440×1220×15	张	121.00
03014006	中密度单色复塑板(进口)	2440×1220×25	张	180.00
03014007	中密度花色复塑板(进口)	2440×1220×8	张	111.00
03014008	中密度花色复塑板(进口)	2440×1220×10	张	121.00
03014009	中密度花色复塑板(进口)	2440×1220×12	张	129.00
03014010	中密度花色复塑板(进口)	2440×1220×15	张	145.00
03014011	中密度花色复塑板(进口)	2440×1220×25	张	200.00
03023001	中密度木纹复塑板	2440×1220×8	张	86.00
03023002	中密度木纹复塑板	2440×1220×10	张	98.00
03023003	中密度木纹复塑板	2440×1220×12	张	106.00
03023004	中密度木纹复塑板	2440×1220×15	张	121.00
03023005	中密度木纹复塑板	2440×1220×25	张	180.00

## 价格信息

代 号	产 品 名 称	规 格 型 号 及 特 征	计 量 单 位	市 场 信 息 价 格
03015001	细目工板	2440×1220×15	张	106.00
03015002	细目工板	2440×1220×25	张	114.00
03016001	实木地板(桦木)	各种规格	m <sup>2</sup>	111.00
03016002	实木地板(柚木)	各种规格	m <sup>2</sup>	136.00
03016003	实木地板(榆木)	各种规格	m <sup>2</sup>	86.00
03016004	实木地板(枫木)	各种规格	m <sup>2</sup>	178.00
03017001	实木复合地板	各种规格	m <sup>2</sup>	82.00
03017002	实木集成地板	各种规格	m <sup>2</sup>	169.00
03018001	强化木地板	各种规格	m <sup>2</sup>	99.00
03019001	木质地板(地采暖用)	各种规格	m <sup>2</sup>	106.00
03020001	木质地板(体育馆用)	各种规格	m <sup>2</sup>	76.00
03021001	抗静电木质活动地板	各种规格	m <sup>2</sup>	184.00
03022001	竹复合地板	各种规格	m <sup>2</sup>	94.00
<b>04. 砖、瓦、灰、砂石</b>				
04001001	烧结标准砖	240×115×53	千块	590.00
04002001	烧结多孔砖	DM1 240×190×90	块	1.10
04002002	烧结多孔砖	DM1 190×190×90	块	1.00
04002003	烧结多孔砖	DM1 190×140×90	块	0.90
04002004	烧结多孔砖	DM1 190×90×90	块	0.70
04002005	烧结多孔砖	KP1 240×115×90	块	0.80
04002006	烧结多孔砖	KP1 175—180×115×90	块	0.80
04003001	煤矸石烧结多孔砖(长孔)	KP1 240×115×90	块	0.80
04003002	煤矸石烧结多孔砖(长孔七分头)	KP1 175—180×115×90	块	0.80
04004001	烧结广场地砖	30Mpa 红色 200×100×53	m <sup>2</sup>	58.00
04004002	烧结广场地砖	30Mpa 黄色 200×100×53	m <sup>2</sup>	79.00
04004003	烧结广场地砖	30Mpa 棕色 200×100×53	m <sup>2</sup>	68.00
04004004	烧结广场地砖	30Mpa 灰色 200×100×53	m <sup>2</sup>	79.00
04004005	烧结广场地砖	60Mpa 青色 200×100×53	m <sup>2</sup>	79.00
04021001	砂基透水砖(生态、透水、防滑、防堵塞)	300×150×75	m <sup>2</sup>	399.00
04021002	砂基透水砖(生态、透水、防滑、防堵塞)	300×150×95	m <sup>2</sup>	424.00
04021003	砂基透水砖(生态、透水、防滑、防堵塞)	500×250×65	m <sup>2</sup>	432.00
04021004	砂基透水砖(生态、透水、防滑、防堵塞)	500×250×80	m <sup>2</sup>	525.00
04021005	砂基透水砖(生态、透水、防滑、防堵塞)	600×300×80	m <sup>2</sup>	601.00
04021006	砂基透水砖(生态、透水、防滑、防堵塞)	600×600×100	m <sup>2</sup>	781.00
04021007	砂基透水砖(生态、透水、防滑、防堵塞)	900×450×100	m <sup>2</sup>	990.00
04021008	砂基透水砖(生态、透水、防滑、防堵塞)	200×100×65	m <sup>2</sup>	374.00
04021009	砂基透水砖(生态、透水、防滑、防堵塞)	150×150×65	m <sup>2</sup>	379.00
04021010	砂基透水砖(生态、透水、防滑、防堵塞)	300×150×65	m <sup>2</sup>	379.00

代号	产品名称	规格型号及特征	计量单位	市场信息价格
04021011	砂基透水砖(生态、透水、防滑、防堵塞)	300×150×80	m <sup>2</sup>	415.00
04021012	砂基透水砖(生态、透水、防滑、防堵塞)	200×200×80	m <sup>2</sup>	419.00
04021013	砂基透水砖(生态、透水、防滑、防堵塞)	400×200×80	m <sup>2</sup>	500.00
04021014	砂基透水砖(生态、透水、防滑、防堵塞)	250×250×80	m <sup>2</sup>	515.00
04021015	砂基透水砖(生态、透水、防滑、防堵塞)	300×300×80	m <sup>2</sup>	523.00
04021016	砂基透水导盲砖(生态、透水、防滑、防堵塞)	300×300×65	m <sup>2</sup>	460.00
04021017	砂基透水止步砖(生态、透水、防滑、防堵塞)	300×300×65	m <sup>2</sup>	460.00
04021018	砂基透水平缘石(生态、透水、防滑、防堵塞)	500×100×200	m	286.00
04021019	砂基透水平缘石(生态、透水、防滑、防堵塞)	500×120×150	m	276.00
04021020	砂基透水植草砖(生态、透水、防滑、防堵塞)	250×250×80	m <sup>2</sup>	505.00
04022001	硅砂井透水砌块	透水砌块 1200	块	139.00
04022002	硅砂井滤水砌块	滤水砌块 1200	块	200.00
04022003	硅砂井透水砌块	透水砌块 700	块	131.00
04022004	硅砂井滤水砌块	滤水砌块 700	块	180.00
04023001	硅砂高强检查井盖	轻行Φ700	套	982.00
04023002	硅砂高强检查井盖	慢行Φ700	套	1573.00
04024001	砂基透水路缘石	1000×300×150	m	286.00
04025001	透气防渗砂	I型	t	4020.00
04026001	硅砂透水树池	1200×1200×65	套	735.00
04026002	硅砂透水树池	1080×1080×80	套	687.00
04013001	水泥红彩瓦	420×330	块	2.50
04013002	水泥黑彩瓦	420×330	块	2.50
04014001	玻璃钢波形瓦	1800×720×0.8	张	27.00
04014002	玻璃钢波形瓦	1800×720×1.2	张	38.70
04014003	玻璃钢波形瓦(透光)	1800×720×0.8	张	44.50
04014004	玻璃钢波形瓦(透光)	1800×720×1.2	张	68.10
04014005	玻璃钢脊瓦	2000×400×0.8	张	19.10
04015001	粉煤灰	磨细	t	141.00
04015002	粉煤灰		t	57.00
04016001	白灰	袋	t	283.00
04017001	砂		t	68.00
04018001	碎石	0.5-3.2	t	60.00
04018002	豆石	0.5-1.2	t	64.00
04018003	天然砂石	级配砂石	t	52.00
04018004	浮石		m <sup>3</sup>	167.00
04019001	混合料		t	72.00
04020001	砾料	2-7	m <sup>3</sup>	134.00

## 05. 玻璃

## 价格信息

代号	产品名称	规格型号及特征	计量单位	市场信息价格
05001001	浮法玻璃	3	m <sup>2</sup>	17.00
05001002	浮法玻璃	5	m <sup>2</sup>	27.00
05001003	浮法玻璃	6	m <sup>2</sup>	36.00
05001004	浮法玻璃	8	m <sup>2</sup>	45.00
05001005	浮法玻璃	10	m <sup>2</sup>	58.00
05001006	浮法玻璃	12	m <sup>2</sup>	68.00
05001007	浮法玻璃	15	m <sup>2</sup>	167.00
05003002	磨砂玻璃	5	m <sup>2</sup>	40.00
05010001	钢化玻璃	5	m <sup>2</sup>	51.00
05010002	钢化玻璃	6	m <sup>2</sup>	61.00
05010003	钢化玻璃	8	m <sup>2</sup>	99.00
05010004	钢化玻璃	10	m <sup>2</sup>	111.00
05010005	钢化玻璃	12	m <sup>2</sup>	121.00
05010006	钢化玻璃	15	m <sup>2</sup>	263.00
05011001	夹层玻璃	3+3	m <sup>2</sup>	121.00
05011002	夹层玻璃	5+5	m <sup>2</sup>	172.00
05012001	夹丝玻璃	6	m <sup>2</sup>	71.00
05013001	防火玻璃	甲级	m <sup>2</sup>	455.00
05013002	防火玻璃	乙级	m <sup>2</sup>	434.00
05013003	防火玻璃	丙级	m <sup>2</sup>	414.00
05014001	中空玻璃	5+ (6) +5	m <sup>2</sup>	116.00
05014002	中空玻璃	5+ (9) +5	m <sup>2</sup>	139.00
05014003	中空玻璃	5+ (12) +5	m <sup>2</sup>	152.00
05015001	热弯玻璃	5	m <sup>2</sup>	121.00
05015002	热弯玻璃	8	m <sup>2</sup>	172.00
05015003	热弯玻璃	10	m <sup>2</sup>	197.00
05015004	热弯玻璃	12	m <sup>2</sup>	237.00
<b>06. 装饰块料</b>				
06003001	晚霞红大理石	600×600 河南	m <sup>2</sup>	121.00
06003002	雪花白大理石	600×600 河南	m <sup>2</sup>	202.00
06003003	五彩红大理石	600×600 河南	m <sup>2</sup>	242.00
06003004	松香玉大理石	600×600 河南	m <sup>2</sup>	808.00
06003005	云雾白大理石	600×600×12 河南	m <sup>2</sup>	111.00
06003006	云雾白大理石	600×600×20 河南	m <sup>2</sup>	202.00
06004001	云灰大理石	600×600 山东	m <sup>2</sup>	116.00
06004002	雪花白大理石	600×600 山东	m <sup>2</sup>	222.00
06005001	大花绿大理石	600×600 陕西	m <sup>2</sup>	283.00
06005002	汉雪大理石	600×600 陕西	m <sup>2</sup>	242.00

代号	产品名称	规格型号及特征	计量单位	市场信息价格
06005003	雪花白大理石	600×600 陕西	m <sup>2</sup>	212.00
06006001	杭灰大理石	600×600 江苏	m <sup>2</sup>	131.00
06006002	广红大理石	600×600 江苏	m <sup>2</sup>	121.00
06006003	奶油大理石	600×600 江苏	m <sup>2</sup>	121.00
06006004	咖啡大理石	600×600 江苏	m <sup>2</sup>	111.00
06006005	青灰大理石	600×600 江苏	m <sup>2</sup>	111.00
06007001	竹叶青大理石	600×600 湖北	m <sup>2</sup>	121.00
06007002	驼绒大理石	600×600 湖北	m <sup>2</sup>	222.00
06007003	草白玉大理石	600×600 湖北	m <sup>2</sup>	136.00
06007004	孔雀绿大理石	600×600 湖北	m <sup>2</sup>	384.00
06007005	桔红大理石	600×600 湖北	m <sup>2</sup>	182.00
06007006	灰米玉大理石	600×600 湖北	m <sup>2</sup>	202.00
06007007	浅米玉大理石	600×600 湖北	m <sup>2</sup>	202.00
06007008	黑白根大理石	600×600 湖北	m <sup>2</sup>	162.00
06007009	中米玉大理石	600×600 湖北	m <sup>2</sup>	162.00
06007010	杭灰大理石	600×600 湖北	m <sup>2</sup>	212.00
06007011	荷花绿大理石	600×600 湖北	m <sup>2</sup>	222.00
06007012	米黄玉大理石	600×600 湖北	m <sup>2</sup>	222.00
06008001	红线玉大理石	600×600 四川	m <sup>2</sup>	162.00
06008002	青花玉大理石	600×600 四川	m <sup>2</sup>	192.00
06009001	广西白大理石	600×600 广西	m <sup>2</sup>	101.00
06010002	螺纹米黄大理石广场石	各种规格	m <sup>2</sup>	152.00
06011001	金丝米黄大理石	600×600 贵州	m <sup>2</sup>	162.00
06011002	金线米黄大理石	600×600 贵州	m <sup>2</sup>	222.00
06011003	木纹大理石	600×600 贵州	m <sup>2</sup>	162.00
06011004	平花大理石	600×600 贵州	m <sup>2</sup>	172.00
06012001	西班牙米黄大理石	进口大板	m <sup>2</sup>	525.00
06012002	金花米黄大理石	进口大板	m <sup>2</sup>	404.00
06012003	大花绿中青大理石	进口大板	m <sup>2</sup>	434.00
06012004	雅士白大理石	进口大板	m <sup>2</sup>	626.00
06012005	旧米黄大理石	进口大板	m <sup>2</sup>	384.00
06012006	中东米黄大理石	进口大板	m <sup>2</sup>	404.00
06012007	大花白大理石	进口大板	m <sup>2</sup>	475.00
06012008	爵士白大理石	进口大板	m <sup>2</sup>	364.00
06012009	埃及米黄大理石	进口大板	m <sup>2</sup>	242.00
06012010	金碧辉煌大理石	进口大板	m <sup>2</sup>	263.00
06012011	珊瑚红大理石	进口大板	m <sup>2</sup>	404.00
06012012	啡网纹大理石	进口大板	m <sup>2</sup>	283.00



价格信息

代 号	产 品 名 称	规 格 型 号 及 特 征	计 量 单 位	市 场 信 息 价 格
06012013	浅菲网大理石	进口大板	m <sup>2</sup>	303.00
06012014	印度大花绿大理石	进口大板	m <sup>2</sup>	343.00
06012015	中花白大理石	进口大板	m <sup>2</sup>	283.00
06012016	万寿红大理石	进口大板	m <sup>2</sup>	444.00
06012017	新米黄大理石	进口大板	m <sup>2</sup>	424.00
06012018	龙舌兰大理石	进口大板	m <sup>2</sup>	303.00
06012019	撒哈拉米黄大理石	进口大板	m <sup>2</sup>	303.00
06012020	印尼米黄大理石	进口大板	m <sup>2</sup>	313.00
06012021	伊朗米黄大理石	进口大板	m <sup>2</sup>	303.00
06012022	蜜桃红大理石	进口大板	m <sup>2</sup>	374.00
06012023	金线米黄大理石	进口大板	m <sup>2</sup>	323.00
06012024	细花白大理石	进口大板	m <sup>2</sup>	303.00
06012025	白河米黄大理石	进口大板	m <sup>2</sup>	303.00
06012026	莎安娜米黄大理石	进口大板	m <sup>2</sup>	747.00
06012027	银线米黄大理石	进口大板	m <sup>2</sup>	364.00
06012036	西施红大理石	进口大板	m <sup>2</sup>	465.00
06012037	象牙米黄大理石	进口大板	m <sup>2</sup>	354.00
06012038	紫彩大理石	进口大板	m <sup>2</sup>	505.00
06012039	幻彩红大理石	进口大板	m <sup>2</sup>	434.00
06012040	土耳其玛莎红大理石	进口大板	m <sup>2</sup>	162.00
06012041	莎利士红大理石	进口大板	m <sup>2</sup>	737.00
06012042	黑金花大理石	进口大板	m <sup>2</sup>	626.00
06012043	皇室啡大理石	进口大板	m <sup>2</sup>	505.00
06012044	挪威红大理石	进口大板	m <sup>2</sup>	707.00
06012045	紫罗红大理石	进口大板	m <sup>2</sup>	788.00
06012046	世纪米黄大理石	进口大板	m <sup>2</sup>	586.00
06012047	水晶米黄大理石	进口大板	m <sup>2</sup>	444.00
06012048	铂金米黄大理石	进口大板	m <sup>2</sup>	424.00
06012049	老虎米黄大理石	进口大板	m <sup>2</sup>	263.00
06012050	新雅米黄大理石	进口大板	m <sup>2</sup>	343.00
06012051	阿曼米黄大理石	进口大板	m <sup>2</sup>	424.00
06012052	闪电米黄大理石	进口大板	m <sup>2</sup>	455.00
06012057	超白洞大理石	进口大板	m <sup>2</sup>	525.00
06012058	米白洞大理石	进口大板	m <sup>2</sup>	364.00
06012059	黄洞大理石	进口大板	m <sup>2</sup>	323.00
06012060	红洞石大理石	进口大板	m <sup>2</sup>	626.00
06012061	罗马白洞石大理石	进口大板	m <sup>2</sup>	768.00
06012062	罗马黄洞石大理石	进口大板	m <sup>2</sup>	727.00

代号	产品名称	规格型号及特征	计量单位	市场信息价格
06012063	米黄洞石大理石	进口大板	m <sup>2</sup>	444.00
06012064	白城堡洞石大理石	进口大板	m <sup>2</sup>	556.00
06012065	澳洲砂岩大理石	进口大板	m <sup>2</sup>	384.00
06012066	印度红砂岩大理石	进口大板	m <sup>2</sup>	475.00
06012067	白花砂岩大理石	进口大板	m <sup>2</sup>	687.00
06012068	雅典米黄大理石(仿古)	进口300×300×15	m <sup>2</sup>	323.00
06014001	黑白点花岗石	600×600 河北	m <sup>2</sup>	121.00
06014002	万年青花岗石	600×600 河北	m <sup>2</sup>	192.00
06014003	森林绿花岗石	600×600 河北	m <sup>2</sup>	162.00
06014004	中花花岗石	600×600 河北	m <sup>2</sup>	131.00
06014005	承德绿花岗石	600×600 河北	m <sup>2</sup>	141.00
06014006	承德兰花岗石	600×600 河北	m <sup>2</sup>	141.00
06014007	中国黑花岗石	600×600 河北	m <sup>2</sup>	172.00
06015001	太行红花岗石	600×600 河南	m <sup>2</sup>	283.00
06015002	夜里雪花花岗石	600×600 河南	m <sup>2</sup>	101.00
06015003	石榴红花岗石	600×600 河南	m <sup>2</sup>	152.00
06015004	凤尾红花岗石	600×600 河南	m <sup>2</sup>	182.00
06015005	芝麻红花岗石	600×600 河南	m <sup>2</sup>	293.00
06016001	太白青花岗石	600×600 山西	m <sup>2</sup>	242.00
06016002	贵妃红花岗石	600×600 山西	m <sup>2</sup>	364.00
06016003	兰麻花岗石	600×600 山西	m <sup>2</sup>	374.00
06016004	幻彩花岗石	600×600 山西	m <sup>2</sup>	283.00
06016005	象牙黄花岗石	600×600 山西	m <sup>2</sup>	182.00
06016006	蓝钻花岗石	600×600 山西	m <sup>2</sup>	667.00
06017001	丰镇黑花岗石	600×600 内蒙	m <sup>2</sup>	177.00
06017002	小金沙花岗石	600×600 内蒙	m <sup>2</sup>	192.00
06017003	金点黑花岗石	600×600 内蒙	m <sup>2</sup>	182.00
06020001	石岛红花岗石	600×600 山东	m <sup>2</sup>	172.00
06020002	将军红花岗石	600×600 山东	m <sup>2</sup>	162.00
06020003	齐鲁红花岗石	600×600 山东	m <sup>2</sup>	182.00
06020007	粉红花花岗石	600×600 山东	m <sup>2</sup>	232.00
06020008	翡翠绿花岗石	600×600 山东	m <sup>2</sup>	182.00
06020009	孔雀绿花岗石	600×600 山东	m <sup>2</sup>	192.00
06020010	中华绿花岗石	600×600 山东	m <sup>2</sup>	116.00
06020011	五莲红花岗石	600×600 山东	m <sup>2</sup>	101.00
06020012	鲁灰花岗石	600×600 山东	m <sup>2</sup>	162.00
06020013	银麻花岗石	600×600 山东	m <sup>2</sup>	121.00
06020014	中国兰大花花岗石	600×600 山东	m <sup>2</sup>	242.00

价格信息

代 号	产 品 名 称	规 格 型 号 及 特 征	计 量 单 位	市 场 信 息 价 格
06020015	中国兰小花花岗石	600×600 山东	m <sup>2</sup>	242.00
06020016	珍珠花花岗石	600×600 山东	m <sup>2</sup>	111.00
06020017	白麻花岗石	600×600 山东	m <sup>2</sup>	222.00
06020018	三五五花岗石	600×600 山东	m <sup>2</sup>	111.00
06020019	樱花红花岗石	600×600 山东	m <sup>2</sup>	136.00
06020020	济南青花岗石	600×600 山东	m <sup>2</sup>	111.00
06020021	柳石花岗石	600×600 山东	m <sup>2</sup>	424.00
06020022	石榴红花岗石	600×600 山东	m <sup>2</sup>	152.00
06020023	珍珠红花岗石	600×600 山东	m <sup>2</sup>	152.00
06020024	中磊红花岗石	600×600 山东	m <sup>2</sup>	177.00
06020025	芝麻白条状花岗石	600×600 山东	m <sup>2</sup>	167.00
06020026	芝麻白点状花岗石	600×600 山东	m <sup>2</sup>	126.00
06020027	晶白玉花岗石	600×600 山东	m <sup>2</sup>	152.00
06020028	普白花岗石	600×600 山东	m <sup>2</sup>	162.00
06020029	黑白花花岗石	600×600 山东	m <sup>2</sup>	157.00
06020030	新珍珠花花岗石	600×600 山东	m <sup>2</sup>	162.00
06020032	五莲花花岗石广场石	各种规格 山东	m <sup>2</sup>	131.00
06021001	石棉红花岗石	600×600 四川	m <sup>2</sup>	177.00
06021002	三合红花岗石	600×600 四川	m <sup>2</sup>	242.00
06021003	四川红花岗石	600×600 四川	m <sup>2</sup>	242.00
06021004	草原绿花岗石	600×600 四川	m <sup>2</sup>	182.00
06021005	中国红一号花岗石	600×600 四川	m <sup>2</sup>	758.00
06021006	中国红二号花岗石	600×600 四川	m <sup>2</sup>	657.00
06021007	巨星红花岗石	600×600 四川	m <sup>2</sup>	242.00
06021008	中国绿花岗石	600×600 四川	m <sup>2</sup>	242.00
06021009	中华红花岗石	600×600 四川	m <sup>2</sup>	293.00
06023001	芝麻白花岗石	600×600 福建	m <sup>2</sup>	91.00
06023002	中莲花花岗石	600×600 福建	m <sup>2</sup>	91.00
06023003	紫红花花岗石	600×600 福建	m <sup>2</sup>	81.00
06023004	芝麻灰花岗石	600×600 福建	m <sup>2</sup>	101.00
06023005	福鼎黑花岗石	600×600 福建	m <sup>2</sup>	121.00
06023006	浅银灰花岗石	600×600 福建	m <sup>2</sup>	91.00
06023007	黑白点花岗石	600×600 福建	m <sup>2</sup>	96.00
06023008	黄锈石花岗石	600×600 福建	m <sup>2</sup>	101.00
06023009	台湾红花岗石	600×600 福建	m <sup>2</sup>	131.00
06023010	虎皮黄花岗石	600×600 福建	m <sup>2</sup>	101.00
06023011	樱花红花岗石	600×600 福建	m <sup>2</sup>	111.00
06023012	罗源红花岗石	600×600 福建	m <sup>2</sup>	91.00

代号	产品名称	规格型号及特征	计量单位	市场信息价格
06023013	牡丹红花岗石	600×600 福建	m <sup>2</sup>	86.00
06023014	川山红花岗石	600×600 福建	m <sup>2</sup>	106.00
06023015	玫瑰红花岗石	600×600 福建	m <sup>2</sup>	116.00
06023016	安溪红花岗石	600×600 福建	m <sup>2</sup>	101.00
06023017	溪石花花岗石	600×600 福建	m <sup>2</sup>	81.00
06023018	重银灰花岗石	600×600 福建	m <sup>2</sup>	101.00
06023019	永定红花岗石	600×600 福建	m <sup>2</sup>	126.00
06023020	灰点麻花岗石	600×600 福建	m <sup>2</sup>	222.00
06025002	树挂冰花花岗石	600×600 广东	m <sup>2</sup>	293.00
06025003	揭阳红花岗石	600×600 广东	m <sup>2</sup>	131.00
06025004	大白花花岗石	600×600 广东	m <sup>2</sup>	131.00
06026001	枫叶红花岗石	600×600 广西	m <sup>2</sup>	162.00
06026002	海浪花花岗石	600×600 广西	m <sup>2</sup>	131.00
06028001	印度红中花花岗石	进口大板	m <sup>2</sup>	586.00
06028002	南非红花岗石	进口大板	m <sup>2</sup>	394.00
06028003	金钻麻花岗石	进口大板	m <sup>2</sup>	495.00
06028004	蓝珍珠花岗石	进口大板	m <sup>2</sup>	414.00
06028005	黑金沙花岗石	进口大板	m <sup>2</sup>	495.00
06028006	红钻花岗石	进口大板	m <sup>2</sup>	374.00
06028007	啡钻花岗石	进口大板	m <sup>2</sup>	374.00
06028008	绿星花岗石	进口大板	m <sup>2</sup>	424.00
06028009	粉红麻花岗石	进口大板	m <sup>2</sup>	354.00
06028010	卡布里黑花岗石	进口大板	m <sup>2</sup>	939.00
06028011	加州金麻花岗石	进口大板	m <sup>2</sup>	566.00
06028012	英国棕花岗石	进口大板	m <sup>2</sup>	343.00
06028013	巴西幻彩绿花岗石	进口大板	m <sup>2</sup>	667.00
06028014	美国白麻花岗石	进口大板	m <sup>2</sup>	758.00
06028015	美国灰麻花岗石	进口大板	m <sup>2</sup>	990.00
06028016	树桂冰花岗石	进口大板	m <sup>2</sup>	465.00
06028017	幻彩虹花岗石	进口大板	m <sup>2</sup>	404.00
06028018	卡门红花岗石	进口大板	m <sup>2</sup>	465.00
06028019	白珍珠花岗石	进口大板	m <sup>2</sup>	455.00
06028020	古典金麻花岗石	进口大板	m <sup>2</sup>	586.00
06028021	皇室金麻花岗石	进口大板	m <sup>2</sup>	586.00
06029001	青石板	300×150 北京	m <sup>2</sup>	25.00
06029002	青石板	300×300 北京	m <sup>2</sup>	25.00
06029003	青石板	500×500 北京	m <sup>2</sup>	45.00
06029004	青石板	600×300 北京	m <sup>2</sup>	45.00

价格信息

代 号	产 品 名 称	规 格 型 号 及 特 征	计 量 单 位	市 场 信 息 价 格
06029005	青石板	600×600 北京	m <sup>2</sup>	56.00
06029006	青石板文化石	300×150 北京	m <sup>2</sup>	35.00
06031001	梦幻莎安娜人造大理石板	大板	m <sup>2</sup>	182.00
06032001	莎安娜复合板	600×600	m <sup>2</sup>	323.00
06032003	西班牙米黄复合板	600×600	m <sup>2</sup>	283.00
06034001	各种大理石马赛克		m <sup>2</sup>	242.00
06034002	花岗石路缘石	995×330×150	块	98.00
06035001	汉白玉	各种规格 房山	m <sup>2</sup>	455.00
06035002	汉白玉	各种规格 云南	m <sup>2</sup>	293.00
06035003	汉白玉	各种规格 宝兴白	m <sup>2</sup>	384.00
06036001	米黄色纯色抛光微晶石	300×300×8	m <sup>2</sup>	1188.00
06036002	米黄色纯色抛光微晶石	300×300×10	m <sup>2</sup>	1188.00
06036003	米黄色纯色抛光微晶石	300×300×12	m <sup>2</sup>	1188.00
06036004	米黄色纯色抛光微晶石	300×300×15	m <sup>2</sup>	1188.00
06036005	米黄色纯色抛光微晶石	300×600×8	m <sup>2</sup>	1188.00
06036006	米黄色纯色抛光微晶石	300×600×10	m <sup>2</sup>	1188.00
06036007	米黄色纯色抛光微晶石	300×600×12	m <sup>2</sup>	1188.00
06036008	米黄色纯色抛光微晶石	300×600×15	m <sup>2</sup>	1188.00
06036009	米黄色纯色抛光微晶石	600×600×8	m <sup>2</sup>	1188.00
06036010	米黄色纯色抛光微晶石	600×600×10	m <sup>2</sup>	1188.00
06036011	米黄色纯色抛光微晶石	600×600×12	m <sup>2</sup>	1188.00
06036012	米黄色纯色抛光微晶石	600×600×15	m <sup>2</sup>	1188.00
06036013	米黄色纯色抛光微晶石	800×800×8	m <sup>2</sup>	1188.00
06036014	米黄色纯色抛光微晶石	800×800×10	m <sup>2</sup>	1188.00
06036015	米黄色纯色抛光微晶石	800×800×12	m <sup>2</sup>	1188.00
06036016	米黄色纯色抛光微晶石	800×800×15	m <sup>2</sup>	1188.00
06036017	米黄色纯色抛光微晶石	1000×1000×8	m <sup>2</sup>	1188.00
06036018	米黄色纯色抛光微晶石	1000×1000×10	m <sup>2</sup>	1188.00
06036019	米黄色纯色抛光微晶石	1000×1000×12	m <sup>2</sup>	1188.00
06036020	米黄色纯色抛光微晶石	1000×1000×15	m <sup>2</sup>	1188.00
06036021	咖啡色纯色抛光微晶石	300×300×8	m <sup>2</sup>	1188.00
06036022	咖啡色纯色抛光微晶石	300×300×10	m <sup>2</sup>	1188.00
06036023	咖啡色纯色抛光微晶石	300×300×12	m <sup>2</sup>	1188.00
06036024	咖啡色纯色抛光微晶石	300×300×15	m <sup>2</sup>	1188.00
06036025	咖啡色纯色抛光微晶石	300×600×8	m <sup>2</sup>	1188.00
06036026	咖啡色纯色抛光微晶石	300×600×10	m <sup>2</sup>	1188.00
06036027	咖啡色纯色抛光微晶石	300×600×12	m <sup>2</sup>	1188.00
06036028	咖啡色纯色抛光微晶石	300×600×15	m <sup>2</sup>	1188.00

代号	产品名称	规格型号及特征	计量单位	市场信息价格
06036029	咖啡色纯色抛光微晶石	600×600×8	m <sup>2</sup>	1188.00
06036030	咖啡色纯色抛光微晶石	600×600×10	m <sup>2</sup>	1188.00
06036031	咖啡色纯色抛光微晶石	600×600×12	m <sup>2</sup>	1188.00
06036032	咖啡色纯色抛光微晶石	600×600×15	m <sup>2</sup>	1188.00
06036033	咖啡色纯色抛光微晶石	800×800×8	m <sup>2</sup>	1188.00
06036034	咖啡色纯色抛光微晶石	800×800×10	m <sup>2</sup>	1188.00
06036035	咖啡色纯色抛光微晶石	800×800×12	m <sup>2</sup>	1188.00
06036036	咖啡色纯色抛光微晶石	800×800×15	m <sup>2</sup>	1188.00
06036037	咖啡色纯色抛光微晶石	1000×1000×8	m <sup>2</sup>	1188.00
06036038	咖啡色纯色抛光微晶石	1000×1000×10	m <sup>2</sup>	1188.00
06036039	咖啡色纯色抛光微晶石	1000×1000×12	m <sup>2</sup>	1188.00
06036040	咖啡色纯色抛光微晶石	1000×1000×15	m <sup>2</sup>	1188.00
06036041	红色纯色抛光微晶石	300×300×8	m <sup>2</sup>	1288.00
06036042	红色纯色抛光微晶石	300×300×10	m <sup>2</sup>	1288.00
06036043	红色纯色抛光微晶石	300×300×12	m <sup>2</sup>	1288.00
06036044	红色纯色抛光微晶石	300×300×15	m <sup>2</sup>	1288.00
06036045	红色纯色抛光微晶石	300×600×8	m <sup>2</sup>	1288.00
06036046	红色纯色抛光微晶石	300×600×10	m <sup>2</sup>	1288.00
06036047	红色纯色抛光微晶石	300×600×12	m <sup>2</sup>	1288.00
06036048	红色纯色抛光微晶石	300×600×15	m <sup>2</sup>	1288.00
06036049	红色纯色抛光微晶石	600×600×8	m <sup>2</sup>	1288.00
06036050	红色纯色抛光微晶石	600×600×10	m <sup>2</sup>	1288.00
06036051	红色纯色抛光微晶石	600×600×12	m <sup>2</sup>	1288.00
06036052	红色纯色抛光微晶石	600×600×15	m <sup>2</sup>	1288.00
06036053	红色纯色抛光微晶石	800×800×8	m <sup>2</sup>	1288.00
06036054	红色纯色抛光微晶石	800×800×10	m <sup>2</sup>	1288.00
06036055	红色纯色抛光微晶石	800×800×12	m <sup>2</sup>	1288.00
06036056	红色纯色抛光微晶石	800×800×15	m <sup>2</sup>	1288.00
06036057	红色纯色抛光微晶石	1000×1000×8	m <sup>2</sup>	1288.00
06036058	红色纯色抛光微晶石	1000×1000×10	m <sup>2</sup>	1288.00
06036059	红色纯色抛光微晶石	1000×1000×12	m <sup>2</sup>	1288.00
06036060	红色纯色抛光微晶石	1000×1000×15	m <sup>2</sup>	1288.00
06036061	黑色纯色抛光微晶石	300×300×8	m <sup>2</sup>	1388.00
06036062	黑色纯色抛光微晶石	300×300×10	m <sup>2</sup>	1388.00
06036063	黑色纯色抛光微晶石	300×300×12	m <sup>2</sup>	1388.00
06036064	黑色纯色抛光微晶石	300×300×15	m <sup>2</sup>	1388.00
06036065	黑色纯色抛光微晶石	300×600×8	m <sup>2</sup>	1388.00
06036066	黑色纯色抛光微晶石	300×600×10	m <sup>2</sup>	1388.00

## 价格信息

代 号	产 品 名 称	规 格 型 号 及 特 征	计 量 单 位	市 场 信 息 价 格
06036067	黑色纯色抛光微晶石	300×600×12	m <sup>2</sup>	1388.00
06036068	黑色纯色抛光微晶石	300×600×15	m <sup>2</sup>	1388.00
06036069	黑色纯色抛光微晶石	600×600×8	m <sup>2</sup>	1388.00
06036070	黑色纯色抛光微晶石	600×600×10	m <sup>2</sup>	1388.00
06036071	黑色纯色抛光微晶石	600×600×12	m <sup>2</sup>	1388.00
06036072	黑色纯色抛光微晶石	600×600×15	m <sup>2</sup>	1388.00
06036073	黑色纯色抛光微晶石	800×800×8	m <sup>2</sup>	1388.00
06036074	黑色纯色抛光微晶石	800×800×10	m <sup>2</sup>	1388.00
06036075	黑色纯色抛光微晶石	800×800×12	m <sup>2</sup>	1388.00
06036076	黑色纯色抛光微晶石	800×800×15	m <sup>2</sup>	1388.00
06036077	黑色纯色抛光微晶石	1000×1000×8	m <sup>2</sup>	1388.00
06036078	黑色纯色抛光微晶石	1000×1000×10	m <sup>2</sup>	1388.00
06036079	黑色纯色抛光微晶石	1000×1000×12	m <sup>2</sup>	1388.00
06036080	黑色纯色抛光微晶石	1000×1000×15	m <sup>2</sup>	1388.00
06037001	米黄色抛光退火板	300×300×8	m <sup>2</sup>	1488.00
06037002	米黄色抛光退火板	300×300×10	m <sup>2</sup>	1488.00
06037003	米黄色抛光退火板	300×300×12	m <sup>2</sup>	1488.00
06037004	米黄色抛光退火板	300×300×15	m <sup>2</sup>	1488.00
06037005	米黄色抛光退火板	300×600×8	m <sup>2</sup>	1488.00
06037006	米黄色抛光退火板	300×600×10	m <sup>2</sup>	1488.00
06037007	米黄色抛光退火板	300×600×12	m <sup>2</sup>	1488.00
06037008	米黄色抛光退火板	300×600×15	m <sup>2</sup>	1488.00
06037009	米黄色抛光退火板	600×600×8	m <sup>2</sup>	1488.00
06037010	米黄色抛光退火板	600×600×10	m <sup>2</sup>	1488.00
06037011	米黄色抛光退火板	600×600×12	m <sup>2</sup>	1488.00
06037012	米黄色抛光退火板	600×600×15	m <sup>2</sup>	1488.00
06037013	米黄色抛光退火板	800×800×8	m <sup>2</sup>	1488.00
06037014	米黄色抛光退火板	800×800×10	m <sup>2</sup>	1488.00
06037015	米黄色抛光退火板	800×800×12	m <sup>2</sup>	1488.00
06037016	米黄色抛光退火板	800×800×15	m <sup>2</sup>	1488.00
06037017	米黄色抛光退火板	1000×1000×8	m <sup>2</sup>	1488.00
06037018	米黄色抛光退火板	1000×1000×10	m <sup>2</sup>	1488.00
06037019	米黄色抛光退火板	1000×1000×12	m <sup>2</sup>	1488.00
06037020	米黄色抛光退火板	1000×1000×15	m <sup>2</sup>	1488.00
06037021	咖啡色抛光退火板	300×300×8	m <sup>2</sup>	1488.00
06037022	咖啡色抛光退火板	300×300×10	m <sup>2</sup>	1488.00
06037023	咖啡色抛光退火板	300×300×12	m <sup>2</sup>	1488.00
06037024	咖啡色抛光退火板	300×300×15	m <sup>2</sup>	1488.00

代号	产品名称	规格型号及特征	计量单位	市场信息价格
06037025	咖啡色抛光退火板	300×600×8	m <sup>2</sup>	1488.00
06037026	咖啡色抛光退火板	300×600×10	m <sup>2</sup>	1488.00
06037027	咖啡色抛光退火板	300×600×12	m <sup>2</sup>	1488.00
06037028	咖啡色抛光退火板	300×600×15	m <sup>2</sup>	1488.00
06037029	咖啡色抛光退火板	600×600×8	m <sup>2</sup>	1488.00
06037030	咖啡色抛光退火板	600×600×10	m <sup>2</sup>	1488.00
06037031	咖啡色抛光退火板	600×600×12	m <sup>2</sup>	1488.00
06037032	咖啡色抛光退火板	600×600×15	m <sup>2</sup>	1488.00
06037033	咖啡色抛光退火板	800×800×8	m <sup>2</sup>	1488.00
06037034	咖啡色抛光退火板	800×800×10	m <sup>2</sup>	1488.00
06037035	咖啡色抛光退火板	800×800×12	m <sup>2</sup>	1488.00
06037036	咖啡色抛光退火板	800×800×15	m <sup>2</sup>	1488.00
06037037	咖啡色抛光退火板	1000×1000×8	m <sup>2</sup>	1488.00
06037038	咖啡色抛光退火板	1000×1000×10	m <sup>2</sup>	1488.00
06037039	咖啡色抛光退火板	1000×1000×12	m <sup>2</sup>	1488.00
06037040	咖啡色抛光退火板	1000×1000×15	m <sup>2</sup>	1488.00
06037041	黑色抛光退火板	300×300×8	m <sup>2</sup>	1588.00
06037042	黑色抛光退火板	300×300×10	m <sup>2</sup>	1588.00
06037043	黑色抛光退火板	300×300×12	m <sup>2</sup>	1588.00
06037044	黑色抛光退火板	300×300×15	m <sup>2</sup>	1588.00
06037045	黑色抛光退火板	300×600×8	m <sup>2</sup>	1588.00
06037046	黑色抛光退火板	300×600×10	m <sup>2</sup>	1588.00
06037047	黑色抛光退火板	300×600×12	m <sup>2</sup>	1588.00
06037048	黑色抛光退火板	300×600×15	m <sup>2</sup>	1588.00
06037049	黑色抛光退火板	600×600×8	m <sup>2</sup>	1588.00
06037050	黑色抛光退火板	600×600×10	m <sup>2</sup>	1588.00
06037051	黑色抛光退火板	600×600×12	m <sup>2</sup>	1588.00
06037052	黑色抛光退火板	600×600×15	m <sup>2</sup>	1588.00
06037053	黑色抛光退火板	800×800×8	m <sup>2</sup>	1588.00
06037054	黑色抛光退火板	800×800×10	m <sup>2</sup>	1588.00
06037055	黑色抛光退火板	800×800×12	m <sup>2</sup>	1588.00
06037056	黑色抛光退火板	800×800×15	m <sup>2</sup>	1588.00
06037057	黑色抛光退火板	1000×1000×8	m <sup>2</sup>	1588.00
06037058	黑色抛光退火板	1000×1000×10	m <sup>2</sup>	1588.00
06037059	黑色抛光退火板	1000×1000×12	m <sup>2</sup>	1588.00
06037060	黑色抛光退火板	1000×1000×15	m <sup>2</sup>	1588.00
<b>07. 装饰线条</b>				
07001001	松木装饰线	10×7 以内	m	0.50



代 号	产 品 名 称	规 格 型 号 及 特 征	计 量 单 位	市 场 信 息 价 格
07001002	松木装饰线	10×7 以外	m	0.60
07001003	松木装饰线	12×10 以内	m	0.70
07001004	松木装饰线	15×12 以内	m	1.10
07001005	松木装饰线	20×15 以外	m	1.80
07001006	松木装饰线	30×15 以外	m	2.70
07001007	松木装饰线	40×15 以外	m	3.60
07001008	松木装饰线	50×15 以外	m	4.50
07001009	松木装饰线	60×15 以外	m	5.50
07001010	松木装饰线	70×15 以外	m	6.40
07001011	松木装饰线	80×15 以外	m	7.30
07001012	松木装饰线	90×15 以外	m	8.20
07001013	松木装饰线	100×15 以外	m	9.10
07001014	松木装饰线	110×15 以外	m	9.80
07001015	松木装饰线	120×15 以外	m	10.90
07002001	椴木装饰线	12×10 以内	m	1.00
07002002	椴木装饰线	15×12 以内	m	1.50
07002003	椴木装饰线	15×12 以外	m	1.70
07002004	椴木装饰线	20×15 以外	m	2.90
07002005	椴木装饰线	30×15 以外	m	4.50
07002006	椴木装饰线	40×15 以外	m	5.80
07002007	椴木装饰线	50×15 以外	m	7.40
07002008	椴木装饰线	60×15 以外	m	8.60
07002009	椴木装饰线	70×15 以外	m	10.60
07002010	椴木装饰线	80×15 以外	m	11.40
07002011	椴木装饰线	90×15 以外	m	13.10
07002012	椴木装饰线	100×15 以外	m	15.20
07002013	椴木装饰线	110×15 以外	m	16.20
07002014	椴木装饰线	120×15 以外	m	18.20
07003001	曲柳装饰线	10×7 以内	m	1.00
07003002	曲柳装饰线	10×7 以外	m	1.20
07003003	曲柳装饰线	12×10 以外	m	1.40
07003004	曲柳装饰线	15×12 以外	m	1.90
07003005	曲柳装饰线	20×15 以外	m	3.40
07003006	曲柳装饰线	30×15 以外	m	4.90
07003007	曲柳装饰线	40×15 以外	m	6.60
07003008	曲柳装饰线	50×15 以外	m	9.10
07003009	曲柳装饰线	60×15 以外	m	10.90
07003010	曲柳装饰线	70×15 以外	m	12.70

代号	产品名称	规格型号及特征	计量单位	市场信息价格
07003011	曲柳装饰线	80×15 以外	m	14.50
07003012	曲柳装饰线	90×15 以外	m	16.40
07003013	曲柳装饰线	100×15 以内	m	15.20
07003014	曲柳装饰线	100×15 以外	m	17.20
07003015	曲柳装饰线	110×15 以内	m	18.20
07003016	曲柳装饰线	110×15 以外	m	20.00
07003017	曲柳装饰线	120×15 以内	m	20.80
07003018	曲柳装饰线	120×15 以外	m	21.80
07004001	榉木装饰线	10×7 以外	m	1.80
07004002	榉木装饰线	12×10 以内	m	2.20
07004003	榉木装饰线	70×15 以外	m	20.20
07004004	榉木装饰线	110×15 以外	m	36.70
07005001	镜面铜装饰条	30×0.8	m	11.40
07005002	镜面铜装饰条	60×0.8	m	17.20
07006001	铜面不锈钢装饰条	30×0.7	m	9.90
07006002	铜面不锈钢装饰条	60×0.7	m	17.50
07007001	镀钛装饰条	60×1	m	17.90
07008001	不锈钢腰线	60×0.7	m	14.30
07009001	铝合金腰线	60×1	m	9.00
07010001	镜面铜腰线	60×0.8	m	16.20
07011001	塑料装饰条	28×1.8	m	1.20
07011002	塑料装饰条	58×2	m	3.50
07011003	塑料(角线)装饰条	30×8	m	2.00
07011004	塑料贴瓷砖专用角线	30×1	m	0.80
07011005	塑料封边线	30×1.8	m	1.50
07011006	塑料封边线	30×2	m	4.80
07011007	塑料槽线	25×10	m	1.80
07011008	塑料槽线	50×15	m	2.50
07011009	塑料挂镜线		m	1.00
07012001	镁铝曲板		m	8.10
07013001	欧式外挂檐口板	300×300 以内	m <sup>2</sup>	232.00
07013002	欧式外挂檐口板	300×300 以外	m <sup>2</sup>	202.00
07013003	欧式腰线板	300×300 以内	m <sup>2</sup>	202.00
07013004	欧式腰线板	300×300 以外	m <sup>2</sup>	172.00
07014001	山花浮雕	高50	件	51.00
07014002	山花浮雕	高70	件	71.00
07015001	GRC罗马柱基	800	个	485.00
07015002	GRC罗马柱基	900	个	646.00

代 号	产 品 名 称	规 格 型 号 及 特 征	计 量 单 位	市 场 信 息 价 格
<b>08. 吊顶、隔墙及屋面板</b>				
08001001	普通纸面石膏板	3000×1200×9.5	m <sup>2</sup>	11.30
08001002	普通纸面石膏板	3000×1200×12	m <sup>2</sup>	12.70
08001003	普通纸面石膏板	3000×1200×15	m <sup>2</sup>	21.20
08002001	素面石膏板	500×500×9.5	m <sup>2</sup>	26.70
08002002	素面石膏板	600×600×9.5	m <sup>2</sup>	24.20
08002003	素面石膏板	1200×600×9.5	m <sup>2</sup>	23.10
08003001	印花装饰石膏板	500×500×9.5	m <sup>2</sup>	30.00
08003002	印花装饰石膏板	600×600×9.5	m <sup>2</sup>	28.80
08003003	印花装饰石膏板	1200×600×9.5	m <sup>2</sup>	28.30
08004001	穿孔吸声石膏板	500×500×9.5	m <sup>2</sup>	38.20
08004002	穿孔吸声石膏板	600×600×9.5	m <sup>2</sup>	36.90
08004003	穿孔吸声石膏板	2700×1200×9.5	m <sup>2</sup>	34.10
08004004	穿孔装饰吸声石膏板	500×500×9.5	m <sup>2</sup>	41.90
08004005	穿孔装饰吸声石膏板	600×600×9.5	m <sup>2</sup>	40.40
08005001	耐潮纸面石膏板	3000×1200×9.5	m <sup>2</sup>	14.30
08005002	耐潮纸面石膏板	3000×1200×12	m <sup>2</sup>	15.80
08005003	耐潮纸面石膏板	3000×1200×15	m <sup>2</sup>	19.10
08006001	耐水纸面石膏板	3000×1200×9.5	m <sup>2</sup>	22.40
08006002	耐水纸面石膏板	3000×1200×12	m <sup>2</sup>	22.80
08006003	耐水纸面石膏板	3000×1200×15	m <sup>2</sup>	26.70
08007001	高级耐水纸面石膏板	3000×1200×12	m <sup>2</sup>	25.40
08007002	高级耐水纸面石膏板	3000×1200×15.9	m <sup>2</sup>	30.50
08008001	耐火纸面石膏板	3000×1200×9.5	m <sup>2</sup>	15.20
08008002	耐火纸面石膏板	3000×1200×12	m <sup>2</sup>	15.90
08008003	耐火纸面石膏板	3000×1200×15	m <sup>2</sup>	21.80
08009001	高级耐火纸面石膏板	3000×1200×12.7	m <sup>2</sup>	18.20
08009002	高级耐火纸面石膏板	3000×1200×15	m <sup>2</sup>	22.20
08010001	高级耐水耐火纸面石膏板	3000×1200×12.7	m <sup>2</sup>	27.70
08010002	高级耐水耐火纸面石膏板	3000×1200×15.9	m <sup>2</sup>	32.40
08011001	玻毡装饰吸声板	500×500×9.5	m <sup>2</sup>	48.00
08011002	玻毡装饰吸声板	600×600×9.5	m <sup>2</sup>	41.00
08012001	矿棉装饰吸声板	12×600×600 平板 滚花	m <sup>2</sup>	27.00
08012002	矿棉装饰吸声板	12×600×1200 平板 滚花	m <sup>2</sup>	27.00
08012003	矿棉装饰吸声板	14×600×600 平板 滚花	m <sup>2</sup>	34.00
08012004	矿棉装饰吸声板	14×600×1200 平板 满天星	m <sup>2</sup>	34.00
08012005	矿棉装饰吸声板	14×600×600 平板 针孔	m <sup>2</sup>	34.00
08012006	矿棉装饰吸声板	14×600×1200 平板 针孔	m <sup>2</sup>	34.00

代号	产品名称	规格型号及特征	计量单位	市场信息价格
08012007	矿棉装饰吸声板	16×600×600 平板 针孔 防潮	m <sup>2</sup>	54.00
08012008	矿棉装饰吸声板	16×600×1200 平板 针孔 防潮	m <sup>2</sup>	54.00
08012009	矿棉装饰吸声板	16×600×600 平板 滚花 防潮 防火A2级	m <sup>2</sup>	64.00
08012010	矿棉装饰吸声板	16×600×1200 平板 滚花 防潮 防火A2级	m <sup>2</sup>	64.00
08012011	矿棉装饰吸声板	16×600×600 平板 喷砂 防潮	m <sup>2</sup>	103.00
08012012	矿棉装饰吸声板	16×600×1200 平板 喷砂 防潮	m <sup>2</sup>	103.00
08012013	矿棉装饰吸声板	16×600×600 平板 凹凸 防潮 高耐用度	m <sup>2</sup>	109.00
08012014	矿棉装饰吸声板	16×600×1200 平板 凹凸 防潮 高耐用度	m <sup>2</sup>	109.00
08012015	矿棉装饰吸声板	18×600×600 平板 滚花 防潮 高吸声	m <sup>2</sup>	76.00
08012016	矿棉装饰吸声板	18×600×1200 平板 滚花 防潮 高吸声	m <sup>2</sup>	76.00
08013001	矿棉装饰吸声板	14×600×600 跌级 滚花	m <sup>2</sup>	35.00
08013002	矿棉装饰吸声板	14×600×1200 跌级 滚花	m <sup>2</sup>	35.00
08013003	矿棉装饰吸声板	14×600×600 跌级 针孔	m <sup>2</sup>	35.00
08013004	矿棉装饰吸声板	14×600×1200 跌级 针孔	m <sup>2</sup>	35.00
08013005	矿棉装饰吸声板	16×600×600 跌级 针孔 防潮	m <sup>2</sup>	57.00
08013006	矿棉装饰吸声板	16×600×1200 跌级 针孔 防潮	m <sup>2</sup>	57.00
08013007	矿棉装饰吸声板	16×600×600 跌级 滚花 防潮 防火A2级	m <sup>2</sup>	66.00
08013008	矿棉装饰吸声板	16×600×1200 跌级 滚花 防潮 防火A2级	m <sup>2</sup>	66.00
08013009	矿棉装饰吸声板	16×600×600 跌级 喷砂 防潮	m <sup>2</sup>	119.00
08013010	矿棉装饰吸声板	16×600×1200 跌级 喷砂 防潮	m <sup>2</sup>	119.00
08013011	矿棉装饰吸声板	16×600×600 跌级 凹凸 防潮 高耐用度	m <sup>2</sup>	129.00
08013012	矿棉装饰吸声板	16×600×1200 跌级 凹凸 防潮 高耐用度	m <sup>2</sup>	129.00
08013013	矿棉装饰吸声板	18×600×600 跌级 滚花 防潮 高吸声	m <sup>2</sup>	79.00
08013014	矿棉装饰吸声板	18×600×1200 跌级 滚花 防潮 高吸声	m <sup>2</sup>	79.00
08013015	矿棉装饰吸声板	16×600×600 跌级 覆膜 防潮	m <sup>2</sup>	121.00
08013016	矿棉装饰吸声板	16×600×1200 跌级 覆膜 防潮	m <sup>2</sup>	121.00
08014001	矿棉装饰吸声板	15×300×600 暗架板 滚花 防潮	m <sup>2</sup>	86.00
08014002	矿棉装饰吸声板	15×600×600 暗架板 滚花 防潮	m <sup>2</sup>	86.00
08015001	矿棉装饰吸声板 (明暗架)	15×300×1200 滚花 防潮	m <sup>2</sup>	167.00
08015002	矿棉装饰吸声板 (明暗架)	15×400×1200 滚花 防潮	m <sup>2</sup>	167.00
08015003	矿棉装饰吸声板 (明暗架)	15×300×1500 滚花 防潮	m <sup>2</sup>	167.00
08015004	矿棉装饰吸声板 (明暗架)	15×400×1500 滚花 防潮	m <sup>2</sup>	167.00
08015005	矿棉装饰吸声板 (明暗架)	15×300×1800 滚花 防潮	m <sup>2</sup>	167.00
08015006	矿棉装饰吸声板 (明暗架)	15×400×1800 滚花 防潮	m <sup>2</sup>	167.00
08015007	矿棉装饰吸声板 (明暗架)	15×300×2100 滚花 防潮	m <sup>2</sup>	167.00
08015008	矿棉装饰吸声板 (明暗架)	15×400×2100 滚花 防潮	m <sup>2</sup>	167.00
08016001	矿棉装饰吸声板 (明暗架)	18×300×1200 喷砂 防潮	m <sup>2</sup>	318.00
08016002	矿棉装饰吸声板 (明暗架)	18×400×1200 喷砂 防潮	m <sup>2</sup>	318.00

## 价格信息

代号	产品名称	规格型号及特征	计量单位	市场信息价格
08016003	矿棉装饰吸声板 (明暗架)	18×300×1500 喷砂 防潮	m <sup>2</sup>	318.00
08016004	矿棉装饰吸声板 (明暗架)	18×400×1500 喷砂 防潮	m <sup>2</sup>	318.00
08016005	矿棉装饰吸声板 (明暗架)	18×300×1800 喷砂 防潮	m <sup>2</sup>	318.00
08016006	矿棉装饰吸声板 (明暗架)	18×400×1800 喷砂 防潮	m <sup>2</sup>	318.00
08016007	矿棉装饰吸声板 (明暗架)	18×300×2100 喷砂 防潮	m <sup>2</sup>	318.00
08016008	矿棉装饰吸声板 (明暗架)	18×400×2100 喷砂 防潮	m <sup>2</sup>	318.00
08016009	矿棉装饰吸声板 (明暗架)	18×300×2400 喷砂 防潮	m <sup>2</sup>	318.00
08016010	矿棉装饰吸声板 (明暗架)	18×400×2400 喷砂 防潮	m <sup>2</sup>	318.00
08017001	矿棉装饰吸声板 (明暗架)	18×300×1200 覆膜 防潮	m <sup>2</sup>	323.00
08017002	矿棉装饰吸声板 (明暗架)	18×400×1200 覆膜 防潮	m <sup>2</sup>	323.00
08017003	矿棉装饰吸声板 (明暗架)	18×300×1500 覆膜 防潮	m <sup>2</sup>	323.00
08017004	矿棉装饰吸声板 (明暗架)	18×400×1500 覆膜 防潮	m <sup>2</sup>	323.00
08017005	矿棉装饰吸声板 (明暗架)	18×300×1800 覆膜 防潮	m <sup>2</sup>	323.00
08017006	矿棉装饰吸声板 (明暗架)	18×400×1800 覆膜 防潮	m <sup>2</sup>	323.00
08017007	矿棉装饰吸声板 (明暗架)	18×300×2100 覆膜 防潮	m <sup>2</sup>	323.00
08017008	矿棉装饰吸声板 (明暗架)	18×400×2100 覆膜 防潮	m <sup>2</sup>	323.00
08017009	矿棉装饰吸声板 (明暗架)	18×300×2400 覆膜 防潮	m <sup>2</sup>	323.00
08017010	矿棉装饰吸声板 (明暗架)	18×400×2400 覆膜 防潮	m <sup>2</sup>	323.00
08020001	无石棉硅酸钙板	1220×2440×5 直角	m <sup>2</sup>	24.20
08020002	无石棉硅酸钙板	1220×2440×6 直角	m <sup>2</sup>	28.30
08020003	无石棉硅酸钙板	1220×2440×8 直角	m <sup>2</sup>	38.40
08020004	无石棉硅酸钙板	1220×2440×10 直角	m <sup>2</sup>	43.40
08020005	无石棉硅酸钙板	1220×2440×12 直角	m <sup>2</sup>	51.50
08021001	无石棉抗下陷硅酸钙天花板	600×600×4 漫山花	m <sup>2</sup>	38.90
08021003	无石棉抗下陷硅酸钙天花板	600×600×5.5 压花吸音板	m <sup>2</sup>	44.90
08021004	无石棉抗下陷硅酸钙天花板	600×600×4 喷砂板	m <sup>2</sup>	70.20
08021006	无石棉抗下陷硅酸钙天花板	600×600×6 穿孔护墙板	m <sup>2</sup>	46.00
08021007	无石棉抗下陷硅酸钙天花板	600×600×6	m <sup>2</sup>	104.50
08022001	弹性吸声板	25×1200×600 防火吸声面布饰面	m <sup>2</sup>	419.00
08022002	弹性吸声板	25×1200×600 B系列布饰面	m <sup>2</sup>	379.00
08022003	功能性吸声板	25×1200×600 可擦洗面布饰面	m <sup>2</sup>	606.00
08022004	穿孔吸声板	25×1200×600 穿孔铝板饰面	m <sup>2</sup>	586.00
08022005	玻纤吸声板	15×1200×600	m <sup>2</sup>	121.00
08022006	玻纤吸声板	20×1200×600	m <sup>2</sup>	222.00
08056001	GRC水泥夹芯隔墙板	2400—3000×600×60	m <sup>2</sup>	36.00
08056002	GRC水泥夹芯隔墙板	2400—3000×600×90	m <sup>2</sup>	45.00
08057001	GRC水泥抽孔隔墙板	2400—3000×600×60	m <sup>2</sup>	37.00
08057002	GRC水泥抽孔隔墙板	2400—3000×600×90	m <sup>2</sup>	48.00

代号	产品名称	规格型号及特征	计量单位	市场信息价格
08057003	GRC水泥抽孔隔墙板	2400—3000×60×120	m <sup>2</sup>	63.00
08058001	GRC水泥聚苯复合保温板	2400—2800×600×50	m <sup>2</sup>	35.00
08058002	GRC水泥聚苯复合保温板	2400—2800×600×60	m <sup>2</sup>	39.00
08059001	GRC保温板	2540×600×50	m <sup>2</sup>	34.00
08059002	GRC保温板	2540×600×60	m <sup>2</sup>	35.00
08060001	水泥聚苯板	600×900×60	m <sup>2</sup>	202.00
08061001	纤维水泥压力板	1200×2400×8	m <sup>2</sup>	30.00
08061002	纤维水泥压力板	1200×2400×12	m <sup>2</sup>	52.00
08062001	加气隔墙板(内墙板)	厚100、125、150	m <sup>3</sup>	808.00
08062002	轻集料隔墙板	厚80~100	m <sup>2</sup>	61.00
08062003	加气隔墙板(外墙板)	厚150、200、250	m <sup>3</sup>	808.00
08062004	增强石膏空心隔墙板	厚90	m <sup>2</sup>	58.00
08062005	增强石膏空心隔墙板	厚120	m <sup>2</sup>	74.00
08063001	PVC装饰板	3000×250	m <sup>2</sup>	25.00
08064001	铝塑板(外墙保温板)	1220×2440×4 各色	m <sup>2</sup>	192.00
08064002	铝塑板(内墙板)	1220×2440×3 各色	m <sup>2</sup>	64.00
08027001	彩色铝锰合金挂片	E100 宽100 配套	m <sup>2</sup>	222.00
08028001	彩色铝锰合金条板	F85 H11 宽100 配套	m <sup>2</sup>	232.00
08028002	彩色铝锰合金条板	P85 H15 宽100 配套	m <sup>2</sup>	212.00
08028003	彩色铝锰合金条板	M85 H20 宽100 配套	m <sup>2</sup>	222.00
08028004	彩色铝锰合金条板	F135 H11 宽150 配套	m <sup>2</sup>	227.00
08028005	彩色铝锰合金条板	M135 H20 宽150 配套	m <sup>2</sup>	217.00
08028006	彩色铝锰合金条板	F185 H11 宽200 配套	m <sup>2</sup>	222.00
08028007	彩色铝锰合金条板	M185 H20 宽200 配套	m <sup>2</sup>	212.00
08029001	彩色铝锰合金条板(孔板)	F85 H11 宽100 配套	m <sup>2</sup>	247.00
08029002	彩色铝锰合金条板(孔板)	F135 H11 宽150 配套	m <sup>2</sup>	242.00
08029003	彩色铝锰合金条板(孔板)	F185 H11 宽200 配套	m <sup>2</sup>	237.00
08032001	铝锰合金方板	400×400×0.6 配套	m <sup>2</sup>	172.00
08032002	铝锰合金方板	400×400×0.7 配套	m <sup>2</sup>	182.00
08032003	铝锰合金方板	600×600×0.6 配套	m <sup>2</sup>	162.00
08032004	铝锰合金方板	600×600×0.7 配套	m <sup>2</sup>	182.00
08032005	铝锰合金方板	600×600×0.8 配套	m <sup>2</sup>	192.00
08033001	铝锰合金方板(孔板)	600×600×0.6 配套	m <sup>2</sup>	182.00
08033002	铝锰合金方板(孔板)	600×600×0.7 配套	m <sup>2</sup>	197.00
08033003	铝锰合金方板(孔板)	600×600×0.8 配套	m <sup>2</sup>	212.00
08034003	铝锰合金长方板	1200×600×0.8	m <sup>2</sup>	232.00
08034004	铝锰合金长方板	1200×600×0.9	m <sup>2</sup>	247.00
08034005	铝锰合金长方板	1200×600×1.0	m <sup>2</sup>	263.00

## 价格信息

代号	产品名称	规格型号及特征	计量单位	市场信息价格
08035003	铝锰合金长方板(孔板)	1200×600×0.8	m <sup>2</sup>	263.00
08035004	铝锰合金长方板(孔板)	1200×600×0.9	m <sup>2</sup>	278.00
08035005	铝锰合金长方板(孔板)	1200×600×1.0	m <sup>2</sup>	293.00
08041002	加气混凝土屋面板	1800×600×150	块	157.00
08041006	加气混凝土屋面板	2100×600×150	块	177.00
08041010	加气混凝土屋面板	2400×600×150	块	197.00
08041014	加气混凝土屋面板	2700×600×150	块	217.00
08041018	加气混凝土屋面板	3000×600×150	块	237.00
08041022	加气混凝土屋面板	3300×600×150	块	258.00
08041026	加气混凝土屋面板	3600×600×150	块	278.00
08041030	加气混凝土屋面板	3900×600×175	块	359.00
08041033	加气混凝土屋面板	4200×600×175	块	384.00
08041036	加气混凝土屋面板	4500×600×175	块	414.00
08041039	加气混凝土屋面板	4800×600×200	块	495.00
08041041	加气混凝土屋面板	5100×600×200	块	525.00
08041043	加气混凝土屋面板	5400×600×200	块	556.00
08041045	加气混凝土屋面板	5700×600×200	块	586.00
08041047	加气混凝土屋面板	6000×600×200	块	616.00
08043001	加气防火板	厚50	m <sup>3</sup>	1111.00
08044001	平面烤漆轻钢龙骨	(主龙骨) 24×32×3000	m	12.50
08044006	平面烤漆轻钢龙骨	(中次龙骨) 24×28×1200	m	3.80
08044009	平面烤漆轻钢龙骨	(小次龙骨) 24×28×600	m	1.90
08044010	平面烤漆轻钢龙骨	(边龙骨) 23.5×23.5×3000	m	7.70
08045001	平面凹槽龙骨	(主龙骨) 24×28×3000	m	12.90
08045004	平面凹槽龙骨	(中次龙骨) 24×28×1200	m	5.10
08045006	平面凹槽龙骨	(小次龙骨) 24×28×600	m	2.60
08049001	龙骨接件		个	5.60
08051001	铝嵌条	VH	m	5.50
08052001	轻钢吊顶龙骨	不上人 CB 38×12×1.00	m	4.80
08052002	轻钢吊顶龙骨	不上人 CB 38×12×1.20	m	5.70
08052003	轻钢吊顶龙骨	不上人 CB 50×19×0.50	m	4.20
08052004	轻钢吊顶龙骨	不上人 CB 50×20×0.60	m	5.30
08052005	轻钢吊顶龙骨	不上人 CB 60×27×0.60	m	6.20
08053001	轻钢吊顶龙骨	上人 CB 50×15×1.20	m	7.50
08053002	轻钢吊顶龙骨	上人 CB 50×15×1.50	m	9.40
08053003	轻钢吊顶龙骨	上人 CB 60×27×1.20	m	11.70
08053004	轻钢吊顶龙骨	上人 CB 60×27×1.50	m	14.40
08054001	轻钢隔墙龙骨	横龙骨 U 50×40×0.60	m	7.10

代号	产品名称	规格型号及特征	计量单位	市场信息价格
08054002	轻钢隔墙龙骨	横龙骨 U 50×40×0.80	m	9.30
08054003	轻钢隔墙龙骨	横龙骨 U 75×40×0.60	m	8.40
08054004	轻钢隔墙龙骨	横龙骨 U 75×40×0.80	m	11.00
08054005	轻钢隔墙龙骨	横龙骨 U 75×40×1.00	m	13.60
08054006	轻钢隔墙龙骨	横龙骨 U 100×40×0.60	m	11.00
08054007	轻钢隔墙龙骨	横龙骨 U 100×40×0.80	m	14.50
08054008	轻钢隔墙龙骨	横龙骨 U 100×40×1.00	m	18.70
08054009	轻钢隔墙龙骨	横龙骨 U 150×40×0.80	m	17.60
08055001	轻钢隔墙龙骨	竖龙骨 C 50×50×0.60	m	8.80
08055002	轻钢隔墙龙骨	竖龙骨 C 50×50×0.80	m	11.80
08055003	轻钢隔墙龙骨	竖龙骨 C 75×50×0.60	m	10.30
08055004	轻钢隔墙龙骨	竖龙骨 C 75×50×0.70	m	11.80
08055005	轻钢隔墙龙骨	竖龙骨 C 75×50×0.80	m	13.50
08055006	轻钢隔墙龙骨	竖龙骨 C 75×50×1.00	m	16.70
08055007	轻钢隔墙龙骨	竖龙骨 C 100×50×0.60	m	12.60
08055008	轻钢隔墙龙骨	竖龙骨 C 100×50×0.70	m	14.60
08055009	轻钢隔墙龙骨	竖龙骨 C 100×50×0.80	m	16.60
08055010	轻钢隔墙龙骨	竖龙骨 C 100×50×1.00	m	20.40
08055011	轻钢隔墙龙骨	竖龙骨 C 150×50×1.00	m	25.70
08065001	无机基料阻燃木塑复合墙板	PB-ZK06 宽450mm×厚60mm	m <sup>2</sup>	123.00
08065002	无机基料阻燃木塑复合墙板	PB-ZK10 宽450mm×厚100mm	m <sup>2</sup>	162.00
08065003	无机基料阻燃木塑复合墙板	PB-ZK15 宽450mm×厚150mm	m <sup>2</sup>	182.00
08066001	藻钙生态天花	尚宝系列 600×1200×11 含龙骨	m <sup>2</sup>	256.00
08066002	藻钙生态墙板	艺宝系列 600×1200×14	m <sup>2</sup>	306.00
08066003	藻钙生态天花	净宝系列 600×600×9 含龙骨	m <sup>2</sup>	165.00
08066004	藻钙生态天花	绿宝系列 600×1200×11 含龙骨	m <sup>2</sup>	195.00
08066005	藻钙生态天花	尚宝系列 600×600×11 含龙骨	m <sup>2</sup>	196.00
08066006	藻钙生态格栅天花	炫宝系列 600×600×12 含龙骨	m <sup>2</sup>	197.00
08066007	藻钙生态墙板	艺宝系列 600×600×14	m <sup>2</sup>	198.00
08066008	藻钙生态墙板	音宝系列 600×1200×16	m <sup>2</sup>	199.00
08067001	粉煤灰水泥蜂窝复合墙体板	900×3000×90	m <sup>2</sup>	200.00
08067002	粉煤灰水泥蜂窝复合墙体板	1200×2400×60×2	m <sup>2</sup>	201.00
<b>09. 五金制品</b>				
09001002	铅 丝	10#	kg	3.70
09001007	铅 丝	20#	kg	4.40
09002001	镀锌铁丝	8#	kg	4.90
09002002	镀锌铁丝	10#	kg	4.90
09002003	镀锌铁丝	12#	kg	4.90



价格信息

代号	产品名称	规格型号及特征	计量单位	市场信息价格
09003001	火烧丝	18#	kg	3.80
09003002	火烧丝	20#	kg	3.80
09003003	火烧丝	22#	kg	3.80
09004001	圆钢钉	16	kg	5.60
09004002	圆钢钉	25	kg	4.50
09004003	圆钢钉	40	kg	4.50
09004004	圆钢钉	50	kg	4.50
09004005	圆钢钉	65	kg	4.50
09004006	圆钢钉	70	kg	4.50
09005001	水泥钉	2.5×25	kg	7.70
09005002	水泥钉	3.4×50	kg	7.20
09005004	水泥钉	5.0×100	kg	7.00
09007003	汽直钉	F25	盒	5.40
09007006	汽直钉	F50	盒	8.90
09008001	木螺钉	16	盒	6.90
09008002	木螺钉	18	盒	4.90
09008003	木螺钉	20	盒	5.40
09008004	木螺钉	25	盒	8.40
09008005	木螺钉	20	盒	7.80
09008006	木螺钉	22	盒	7.90
09008007	木螺钉	25	盒	8.20
09008008	木螺钉	30	盒	10.50
09009001	镀锌木螺丝	3.5×20	千个	9.90
09009002	镀锌木螺丝	3.5×25	千个	11.30
09009003	镀锌木螺丝	3.5×30	千个	13.70
09009004	镀锌木螺丝	3.5×35	千个	16.80
09009005	镀锌木螺丝	3.5×40	千个	18.60
09009006	镀锌木螺丝	3.5×50	千个	23.10
09010001	自攻螺丝	3.5×16	千个	12.30
09010002	自攻螺丝	3.5×40	千个	26.90
09010003	自攻螺丝	3.5×60	千个	27.70
09010004	自攻螺丝	4×60	千个	35.20
09010005	自攻螺丝	4×70	千个	39.30
09010006	自攻螺丝	4.5×60	千个	40.70
09010007	自攻螺丝	5×60	千个	48.00
09010008	自攻螺丝	6×90	千个	115.70
09011001	六角头螺栓	5×25	百个	5.50
09011002	六角头螺栓	6×25	百个	4.80

代号	产品名称	规格型号及特征	计量单位	市场信息价格
09011003	六角头螺栓	6×50	百个	8.60
09011004	六角头螺栓	6×100	百个	23.90
09011005	六角头螺栓	8×25	百个	7.70
09011007	六角头螺栓	8×50	百个	12.00
09011008	六角头螺栓	8×100	百个	27.50
09011009	六角头螺栓	10×25	百个	12.00
09011010	六角头螺栓	10×50	百个	17.90
09011012	六角头螺栓	10×100	百个	39.50
09011013	六角头螺栓	12×25	百个	20.50
09011014	六角头螺栓	12×50	百个	26.20
09011016	六角头螺栓	12×100	百个	55.00
09011018	六角头螺栓	14×80	百个	59.90
09011019	六角头螺栓	16×70	百个	77.80
09011020	六角头螺栓	18×80	百个	116.40
09011021	六角头螺栓	18×150-200	百个	282.20
09011022	六角头螺栓	20×150-180	百个	589.00
09011023	六角头螺栓	22×120-200	百个	356.30
09011024	六角头螺栓	24×100-200	百个	447.20
09012003	双头螺栓	14×100	百个	36.80
09012004	双头螺栓	14×120	百个	35.70
09012005	双头螺栓	14×160	百个	53.80
09012009	双头螺栓	16×200	百个	80.00
09012012	双头螺栓	20×100	百个	66.30
09012013	双头螺栓	20×120	百个	90.90
09012014	双头螺栓	20×160	百个	87.30
09012015	双头螺栓	20×200	百个	125.00
09013002	地脚螺栓	12×300	百个	89.50
09013005	地脚螺栓	16×300	百个	160.00
09013008	地脚螺栓	18×300	百个	225.40
09013010	地脚螺栓	20×300	百个	280.00
09013012	地脚螺栓	22×350	百个	356.30
09013013	地脚螺栓	24×350	百个	429.00
09015001	六角螺母	6	百个	9.23
09015004	六角螺母	12	百个	10.70
09015009	六角螺母	22	百个	58.20
09016001	圆形垫圈	6	百个	0.50
09016004	圆形垫圈	12	百个	2.90
09016009	圆形垫圈	22	百个	10.50

价格信息

代 号	产 品 名 称	规 格 型 号 及 特 征	计 量 单 位	市 场 信 息 价 格
09018001	白合页	75	十付	7.50
09018002	白合页	100	十付	28.40
09019002	双弹簧合页	100	付	9.80
09019005	双弹簧合页	200	付	36.40
09022001	锥螺纹钢筋接头	16	个	4.70
09022002	锥螺纹钢筋接头	18	个	5.10
09022003	锥螺纹钢筋接头	20	个	5.60
09022004	锥螺纹钢筋接头	22	个	6.00
09022005	锥螺纹钢筋接头	25	个	6.70
09022006	锥螺纹钢筋接头	28	个	7.50
09022007	锥螺纹钢筋接头	32	个	8.90
09022008	锥螺纹钢筋接头	36	个	12.90
09022009	锥螺纹钢筋接头	40	个	14.40
09023001	滚轧直螺纹钢筋接头	16	个	3.40
09023002	滚轧直螺纹钢筋接头	18	个	3.90
09023003	滚轧直螺纹钢筋接头	20	个	4.20
09023004	滚轧直螺纹钢筋接头	22	个	4.80
09023005	滚轧直螺纹钢筋接头	25	个	5.50
09023006	滚轧直螺纹钢筋接头	28	个	6.40
09023007	滚轧直螺纹钢筋接头	32	个	7.70
09023008	滚轧直螺纹钢筋接头	36	个	9.60
09023009	滚轧直螺纹钢筋接头	40	个	11.10
09024001	冷挤压钢筋接头	16	个	4.60
09024002	冷挤压钢筋接头	18	个	5.40
09024003	冷挤压钢筋接头	20	个	6.30
09024004	冷挤压钢筋接头	22	个	7.00
09024005	冷挤压钢筋接头	25	个	7.80
09024006	冷挤压钢筋接头	28	个	11.10
09024007	冷挤压钢筋接头	32	个	15.90
09024008	冷挤压钢筋接头	36	个	21.40
09024009	冷挤压钢筋接头	40	个	27.10
09025001	单孔锚具		套	17.50
09025002	多孔锚具	2-15孔	孔	22.50
09025003	挤压锚具		套	16.20
09026001	多孔喇叭管	3-15孔	孔	7.70
09027001	单孔锚垫板		块	4.30
09027002	挤压锚板		块	5.10
09028002	多孔螺旋筋		孔	3.80

代号	产品名称	规格型号及特征	计量单位	市场信息价格
09029001	结构钢电焊条	J422 2.5	kg	4.50
09029002	结构钢电焊条	J422 3.2	kg	4.30
09029003	结构钢电焊条	J422 4.0	kg	4.30
09029004	结构钢电焊条	J422 5.0	kg	4.30
09029005	结构钢电焊条	J502 3.2	kg	6.60
09029006	结构钢电焊条	J502 4.0	kg	6.60
09029007	结构钢电焊条	J506 3.2	kg	6.40
09029008	结构钢电焊条	J506 4.0	kg	6.40
09030002	不锈钢电焊条	A102 3.2	kg	32.70
09030003	不锈钢电焊条	A102 4.0	kg	29.10
<b>10. 涂料及防水材料</b>				
10001001	耐擦洗内墙涂料	HTN-881	kg	11.90
10001002	新型无机涂料	KH-10	kg	25.30
10001003	高级内用丝面漆	JM-952	kg	30.50
10001004	高级内用雅面漆	JM-953	kg	24.20
10001005	高级内用柔面漆	JM-954	kg	18.20
10001006	丙烯酸内用乳胶漆	BT-01-C	kg	12.00
10001007	经济型内用乳胶漆	BT-08	kg	8.40
10001008	普通型内用乳胶漆	CT-01	kg	5.80
10001009	亚光内墙涂料		kg	19.40
10001010	纳米抗菌涂料（内墙）	亚光	kg	38.40
10001011	纳米抗菌涂料（内墙）	丝光	kg	42.40
10001012	纳米防水耐污染涂料（内墙）	白色	kg	35.40
10001013	高级外用晴雨漆	JM-951	kg	28.80
10001050	外墙封闭漆	JD4007	kg	9.40
10001051	通用封闭底漆	JD4004	kg	16.40
10001052	多功能抗碱底漆	JD4001	kg	24.60
10001053	油性封底漆	JD4002	kg	33.90
10001054	耐擦洗内墙涂料	JD2001 白色	kg	10.50
10001055	壁丽内墙漆	JD2002	kg	12.90
10001056	壁彩内墙漆	JD2003	kg	15.20
10001057	壁柔内墙漆	JD2004	kg	29.30
10001058	壁玉丝光内墙漆	JD2005	kg	37.40
10001059	墙丽外墙漆	JD1001	kg	16.40
10001060	墙美外墙漆	JD1002	kg	18.70
10001061	墙彩外墙漆	JD1003	kg	23.40
10001062	墙玉丝光外墙漆	JD1004	kg	35.10
10001063	亮光外墙漆	JD1005	kg	42.10

## 价格信息

代号	产品名称	规格型号及特征	计量单位	市场信息价格
10001064	墙韧弹性外墙漆	JD1006	kg	30.40
10001065	墙韧高弹外墙涂料	JD1007	kg	38.60
10001066	油性无光外墙漆	JD1008	kg	35.10
10001067	油性丝光外墙漆	JD1009	kg	46.80
10001068	氟碳漆(双组分)	JD1010	kg	159.10
10001069	氟碳金属漆(双组分)	JD1011	kg	207.10
10001070	氟碳配套中间漆	JD3001	kg	51.50
10001071	氟碳配套底漆(双组分)	JD4003	kg	60.80
10001072	氟碳稀释剂	JD6001	kg	60.80
10001073	质感涂料	JD1012	kg	15.20
10001074	浮雕骨料	JD3002	kg	8.20
10001075	真石漆	JD1013	kg	11.70
10001076	水性罩面漆	JD5001	kg	33.90
10001077	弹性拉毛中间漆	JD3003	kg	21.10
10001078	弹性拉毛一体漆	JD1014	kg	33.90
10001079	双组分柔性腻子	JD3004	kg	4.70
10001080	白色基料	JD9001	kg	263.00
10001081	金色基料	JD9002	kg	263.00
10001082	银色基料	JD9003	kg	263.00
10001083	裂纹漆	JD9004	kg	263.00
10001084	彩色碎片	JD9008	kg	303.00
10001085	配套底漆	JD9009	kg	25.30
10001086	乳液罩面	1#	kg	28.30
10001087	双组份聚氨酯罩面	3#	kg	47.50
10001088	硅丙共聚树脂罩面	7#	kg	33.30
10001089	封底涂料	1#	kg	7.10
10001090	多用途封闭底漆	JD1209A	kg	40.40
10001091	丙烯酸封底漆	BT-09-C	kg	6.10
10001092	毛面顶棚涂料	HT-2	kg	11.10
10001093	反射隔热涂料	JY-001	kg	32.80
10001094	无机内墙涂料	JD2007	kg	35.10
10001095	丙烯酸面漆	BT-01	kg	55.00
10001096	聚氨酯面漆	BT-02	kg	74.10
10002001	室内厚型钢结构防火涂料	STI-A	kg	7.00
10002002	室内超薄型钢结构防火涂料	BT-CB-1	kg	25.70
10002003	室内薄型钢结构膨胀防火涂料	SB-2	kg	11.70
10002004	室外厚型钢结构防火涂料	STI-C	kg	8.20
10002005	室外薄型钢结构防火涂料	MTWB-1	kg	21.10

代号	产品名称	规格型号及特征	计量单位	市场信息价格
10002013	室外超薄型钢结构防火涂料	WCB	kg	81.90
10002006	内墙防火乳胶漆		kg	26.90
10002007	饰面型防火涂料	A60-1	kg	28.10
10002008	饰面型防火涂料	YZL-858	kg	29.30
10002009	多功能织物阻燃剂	BT-958	kg	19.90
10002010	隧道防火涂料	BT-S	kg	5.90
10002011	钢结构防火涂料稀释剂		kg	21.10
10003003	通用环氧底漆	E152	kg	36.30
10003013	环氧底漆	E153	kg	33.90
10003014	水性环氧底漆	E156	kg	39.80
10003004	环氧中间漆	E331	kg	35.10
10003007	防静电中间漆	E332	kg	36.30
10003008	无溶剂环氧中间漆	E333	kg	50.30
10003015	水性环氧中间漆	E336	kg	46.80
10003016	环氧有色中间漆	E337	kg	29.30
10003010	环氧清漆	E488	kg	78.40
10003001	溶剂型环氧面漆	E550	kg	42.10
10003002	自流平面漆	E551	kg	55.00
10003005	自流平防静电环氧面漆	E552	kg	93.60
10003006	溶剂型防静电面漆	E553	kg	64.40
10003009	无溶剂环氧面漆	E554	kg	57.30
10003017	水性环氧面漆	E556	kg	59.70
10003018	渗透环氧底漆	E810	kg	32.80
10003019	高固含透明环氧中间漆	E820	kg	33.90
10003020	透明环氧中间漆	E821	kg	32.80
10003021	环氧自流平面漆	E830	kg	41.00
10003022	流展型环氧面漆	E860	kg	43.30
10003023	环氧稀释剂		kg	18.70
10003024	聚氨酯环氧面漆	N430	kg	58.50
10003012	环氧树脂地面涂层材料	II型	kg	8.30
10005001	玻璃隔热涂料	D I型	kg	303.00
10005002	玻璃隔热涂料	D II型	kg	404.00
10005003	玻璃隔热涂料	D III型	kg	505.00
10005004	玻璃隔热涂料	S I型	kg	354.00
10005005	玻璃隔热涂料	S II型	kg	455.00
<b>(一) 防水卷材</b>				
10006001	弹性体改性沥青防水卷材	SBS I PY PE PE3	m <sup>2</sup>	34.00
10006002	弹性体改性沥青防水卷材	SBS II PY PE PE3	m <sup>2</sup>	39.00

## 价格信息

代号	产品名称	规格型号及特征	计量单位	市场信息价格
10006003	弹性体改性沥青防水卷材	SBS I PY PE PE4	m <sup>2</sup>	41.00
10006004	弹性体改性沥青防水卷材	SBS II PY PE PE4	m <sup>2</sup>	44.00
10006005	弹性体改性沥青防水卷材	SBS I PYG PE PE5	m <sup>2</sup>	59.00
10006006	弹性体改性沥青防水卷材	SBS II PY PE PE5	m <sup>2</sup>	48.00
10006007	弹性体改性沥青防水卷材	SBS I G PE PE3	m <sup>2</sup>	34.00
10006008	弹性体改性沥青防水卷材	SBS II G PE PE3	m <sup>2</sup>	38.00
10006009	弹性体改性沥青防水卷材	SBS I G PE PE4	m <sup>2</sup>	39.00
10006010	弹性体改性沥青防水卷材	SBS II G PE PE4	m <sup>2</sup>	42.00
10008001	塑性体改性沥青防水卷材	APP I PY PE PE3	m <sup>2</sup>	34.00
10008002	塑性体改性沥青防水卷材	APP II PY PE PE3	m <sup>2</sup>	38.00
10008003	塑性体改性沥青防水卷材	APP I PY PE PE4	m <sup>2</sup>	39.00
10008004	塑性体改性沥青防水卷材	APP II PY PE PE4	m <sup>2</sup>	43.00
10008005	塑性体改性沥青防水卷材	APP I PY PE PE5	m <sup>2</sup>	45.00
10008006	塑性体改性沥青防水卷材	APP II PY PE PE5	m <sup>2</sup>	49.00
10008007	塑性体改性沥青防水卷材	APP II PYG PE PE5	m <sup>2</sup>	59.00
10008008	塑性体改性沥青防水卷材	APP I G PE PE3	m <sup>2</sup>	34.00
10008009	塑性体改性沥青防水卷材	APP II G PE PE3	m <sup>2</sup>	38.00
10008010	塑性体改性沥青防水卷材	APP I G PE PE4	m <sup>2</sup>	39.00
10008011	塑性体改性沥青防水卷材	APP II G PE PE4	m <sup>2</sup>	42.00
10009002	道桥用 APP 改性沥青防水卷材	II 型 厚 3.5mm	m <sup>2</sup>	56.00
10009004	道桥用 APP 改性沥青防水卷材	II 型 厚 4.5mm	m <sup>2</sup>	62.00
10009005	道桥用 SBS 改性沥青防水卷材	3.5mm	m <sup>2</sup>	44.00
10009006	道桥用 SBS 改性沥青防水卷材	4.5mm	m <sup>2</sup>	55.00
10010001	种植屋面用耐根穿刺防水卷材	SBS II PY4	m <sup>2</sup>	71.00
10010003	种植屋面用耐根穿刺防水卷材	SBS 改性沥青复合铜胎类 4.0mm	m <sup>2</sup>	116.00
10011001	自粘聚合物改性沥青防水卷材	N I PE 1.2	m <sup>2</sup>	23.00
10011002	自粘聚合物改性沥青防水卷材	N II PE 1.2	m <sup>2</sup>	28.00
10011003	自粘聚合物改性沥青防水卷材	N I PET 1.2	m <sup>2</sup>	24.00
10011004	自粘聚合物改性沥青防水卷材	N II PET 1.2	m <sup>2</sup>	29.00
10011005	自粘聚合物改性沥青防水卷材	N D 1.2	m <sup>2</sup>	25.00
10011006	自粘聚合物改性沥青防水卷材	N I PE 1.5	m <sup>2</sup>	26.00
10011007	自粘聚合物改性沥青防水卷材	N II PE 1.5	m <sup>2</sup>	30.00
10011008	自粘聚合物改性沥青防水卷材	N I PET 1.5	m <sup>2</sup>	27.00
10011009	自粘聚合物改性沥青防水卷材	N II PET 1.5	m <sup>2</sup>	32.00
10011010	自粘聚合物改性沥青防水卷材	N I D 1.5	m <sup>2</sup>	28.00
10011016	自粘聚合物改性沥青防水卷材	PY I PE 2.0	m <sup>2</sup>	31.00
10011017	自粘聚合物改性沥青防水卷材	PY I D 2.0	m <sup>2</sup>	32.00
10011018	自粘聚合物改性沥青防水卷材	PY I PE 3.0	m <sup>2</sup>	38.00

代号	产品名称	规格型号及特征	计量单位	市场信息价格
10011019	自粘聚合物改性沥青防水卷材	PY I D 3.0	m <sup>2</sup>	39.00
10011020	自粘聚合物改性沥青防水卷材	PY II PE 3.0	m <sup>2</sup>	43.00
10011021	自粘聚合物改性沥青防水卷材	PY II D 3.0	m <sup>2</sup>	44.00
10011022	自粘聚合物改性沥青防水卷材	PY I PE 4.0	m <sup>2</sup>	42.00
10011023	自粘聚合物改性沥青防水卷材	PY I D 4.0	m <sup>2</sup>	43.00
10011024	自粘聚合物改性沥青防水卷材	PY II PE 4.0	m <sup>2</sup>	49.00
10011025	自粘聚合物改性沥青防水卷材	PY II D 4.0	m <sup>2</sup>	51.00
10012001	高分子预铺防水卷材	Y P S 1.2mm	m <sup>2</sup>	35.00
10012002	高分子预铺防水卷材	Y P S 1.7mm	m <sup>2</sup>	37.00
10012003	高分子预铺防水卷材	Y P S 2.0mm	m <sup>2</sup>	42.00
10012004	高分子自粘胶膜防水卷材	Y P S 1.2mm	m <sup>2</sup>	49.00
10012005	高分子自粘胶膜防水卷材	Y P S 1.5mm	m <sup>2</sup>	60.00
10014001	高分子湿铺防水卷材	W P I S 1.2mm	m <sup>2</sup>	29.00
10014002	高分子湿铺防水卷材	W P II S 1.2mm	m <sup>2</sup>	32.00
10014003	高分子湿铺防水卷材	W P I S 1.5mm	m <sup>2</sup>	34.00
10014004	高分子湿铺防水卷材	W P II S 1.5mm	m <sup>2</sup>	37.00
10014005	高分子湿铺防水卷材	W P I S 2.0mm	m <sup>2</sup>	39.00
10014006	高分子湿铺防水卷材	W P II S 2.0mm	m <sup>2</sup>	46.00
10013001	沥青基聚酯胎预铺防水卷材	Y PY D 4.0mm	m <sup>2</sup>	51.00
10030001	沥青基聚酯胎湿铺防水卷材	W PY I D 3.0mm	m <sup>2</sup>	45.00
10030002	沥青基聚酯胎湿铺防水卷材	W PY I D 4.0mm	m <sup>2</sup>	51.00
10030003	沥青基聚酯胎湿铺防水卷材	W PY II D 3.0mm	m <sup>2</sup>	51.00
10030004	沥青基聚酯胎湿铺防水卷材	W PY II D 4.0mm	m <sup>2</sup>	56.00
10031001	聚氯乙烯防水卷材 (PVC)	H 1.2mm	m <sup>2</sup>	30.00
10031002	聚氯乙烯防水卷材 (PVC)	外露 H 1.2mm	m <sup>2</sup>	35.00
10031003	聚氯乙烯防水卷材 (PVC)	L 1.5mm	m <sup>2</sup>	40.00
10031004	聚氯乙烯防水卷材 (PVC)	外露 L 1.5mm	m <sup>2</sup>	39.00
10031005	聚氯乙烯防水卷材 (PVC)	P 1.5mm	m <sup>2</sup>	46.00
10031006	聚氯乙烯防水卷材 (PVC)	外露 P 1.5mm	m <sup>2</sup>	51.00
10031007	聚氯乙烯防水卷材 (PVC)	H 1.8mm	m <sup>2</sup>	56.00
10031008	聚氯乙烯防水卷材 (PVC)	外露 H 1.8mm	m <sup>2</sup>	61.00
10031009	聚氯乙烯防水卷材 (PVC)	L 1.8mm	m <sup>2</sup>	66.00
10031010	聚氯乙烯防水卷材 (PVC)	外露 L 1.8mm	m <sup>2</sup>	69.00
10031011	聚氯乙烯防水卷材 (PVC)	P 1.8mm	m <sup>2</sup>	71.00
10031012	聚氯乙烯防水卷材 (PVC)	外露 P 1.8mm	m <sup>2</sup>	76.00
10031013	聚氯乙烯防水卷材 (PVC)	H 2.0mm	m <sup>2</sup>	69.00
10031014	聚氯乙烯防水卷材 (PVC)	外露 H 2.0mm	m <sup>2</sup>	74.00
10031015	聚氯乙烯防水卷材 (PVC)	L 2.0mm	m <sup>2</sup>	76.00



## 价格信息

代号	产品名称	规格型号及特征	计量单位	市场信息价格
10031016	聚氯乙烯防水卷材 (PVC)	外露 L 2.0mm	m <sup>2</sup>	79.00
10031017	聚氯乙烯防水卷材 (PVC)	P 2.0mm	m <sup>2</sup>	81.00
10031018	聚氯乙烯防水卷材 (PVC)	外露 P 2.0mm	m <sup>2</sup>	86.00
10032001	热塑性聚烯烃防水卷材 (TPO)	H 1.2mm	m <sup>2</sup>	71.00
10032002	热塑性聚烯烃防水卷材 (TPO)	外露 H 1.2mm	m <sup>2</sup>	76.00
10032003	热塑性聚烯烃防水卷材 (TPO)	L 1.2mm	m <sup>2</sup>	76.00
10032004	热塑性聚烯烃防水卷材 (TPO)	外露 L 1.2mm	m <sup>2</sup>	81.00
10032005	热塑性聚烯烃防水卷材 (TPO)	P 1.2mm	m <sup>2</sup>	71.00
10032006	热塑性聚烯烃防水卷材 (TPO)	外露 P 1.2mm	m <sup>2</sup>	76.00
10032007	热塑性聚烯烃防水卷材 (TPO)	H 1.5mm	m <sup>2</sup>	81.00
10032008	热塑性聚烯烃防水卷材 (TPO)	外露 H 1.5mm	m <sup>2</sup>	86.00
10032009	热塑性聚烯烃防水卷材 (TPO)	L 1.5mm	m <sup>2</sup>	83.00
10032010	热塑性聚烯烃防水卷材 (TPO)	外露 L 1.5mm	m <sup>2</sup>	88.00
10032011	热塑性聚烯烃防水卷材 (TPO)	P 1.5mm	m <sup>2</sup>	86.00
10032012	热塑性聚烯烃防水卷材 (TPO)	外露 P 1.5mm	m <sup>2</sup>	91.00
10032013	热塑性聚烯烃防水卷材 (TPO)	H 1.8mm	m <sup>2</sup>	89.00
10032014	热塑性聚烯烃防水卷材 (TPO)	外露 H 1.8mm	m <sup>2</sup>	91.00
10032015	热塑性聚烯烃防水卷材 (TPO)	L 1.8mm	m <sup>2</sup>	91.00
10032016	热塑性聚烯烃防水卷材 (TPO)	外露 L 1.8mm	m <sup>2</sup>	93.00
10032017	热塑性聚烯烃防水卷材 (TPO)	P 1.8mm	m <sup>2</sup>	93.00
10032018	热塑性聚烯烃防水卷材 (TPO)	外露 P 1.8mm	m <sup>2</sup>	96.00
10032019	热塑性聚烯烃防水卷材 (TPO)	H 2.0mm	m <sup>2</sup>	96.00
10032020	热塑性聚烯烃防水卷材 (TPO)	外露 H 2.0mm	m <sup>2</sup>	99.00
10032021	热塑性聚烯烃防水卷材 (TPO)	L 2.0mm	m <sup>2</sup>	99.00
10032022	热塑性聚烯烃防水卷材 (TPO)	外露 L 2.0mm	m <sup>2</sup>	101.00
10032023	热塑性聚烯烃防水卷材 (TPO)	P 2.0mm	m <sup>2</sup>	101.00
10032024	热塑性聚烯烃防水卷材 (TPO)	外露 P 2.0mm	m <sup>2</sup>	106.00
10019001	EVA 防水板	1.2mm	m <sup>2</sup>	37.00
10019002	EVA 防水板	1.5mm	m <sup>2</sup>	41.00
10019003	EVA 防水板	2.0mm	m <sup>2</sup>	48.00
10020001	三元乙丙防水卷材	1.2mm	m <sup>2</sup>	40.00
10020002	三元乙丙防水卷材	1.5mm	m <sup>2</sup>	45.00
10022002	聚乙烯丙纶复合防水卷材	0.7mm	m <sup>2</sup>	23.00
10022004	聚乙烯丙纶复合防水卷材	0.9mm	m <sup>2</sup>	27.00
10022005	聚乙烯丙纶复合防水卷材	1.0mm	m <sup>2</sup>	29.00
10022006	聚乙烯丙纶复合防水卷材	1.2mm	m <sup>2</sup>	31.00
10022007	聚乙烯丙纶复合防水卷材	1.5mm	m <sup>2</sup>	37.00
10033001	高分子增强复合防水卷材	0.7mm	m <sup>2</sup>	25.00

代号	产品名称	规格型号及特征	计量单位	市场信息价格
10033002	高分子增强复合防水卷材	0.9mm	m <sup>2</sup>	29.00
10033003	高分子增强复合防水卷材	1.0mm	m <sup>2</sup>	31.00
10033004	高分子增强复合防水卷材	1.2mm	m <sup>2</sup>	33.00
10033005	高分子增强复合防水卷材	1.5mm	m <sup>2</sup>	37.00
10034001	种植屋面用耐根穿刺防水卷材	高分子聚乙烯丙纶复合防水卷材 0.7mm	m <sup>2</sup>	28.00
10034002	种植屋面用耐根穿刺防水卷材	高分子聚乙烯丙纶复合防水卷材 0.8mm	m <sup>2</sup>	33.00
10035001	钠基膨润土防水毯	4mmGCL-NP	m <sup>2</sup>	40.00
10035002	钠基膨润土防水毯	4mmGCL-OF	m <sup>2</sup>	45.00
10035003	钠基膨润土防水毯	4mmGCL-AH	m <sup>2</sup>	42.00
10024001	高密度聚乙烯片材(土工膜)	0.5mm	m <sup>2</sup>	18.00
10024002	高密度聚乙烯片材(土工膜)	0.75mm	m <sup>2</sup>	21.00
10024003	高密度聚乙烯片材(土工膜)	1.0mm	m <sup>2</sup>	26.00
10024004	高密度聚乙烯片材(土工膜)	1.5mm	m <sup>2</sup>	35.00
10024005	高密度聚乙烯片材(土工膜)	2.0mm	m <sup>2</sup>	38.00
10027001	玻纤胎沥青瓦	梯形瓦	m <sup>2</sup>	34.00
10027002	玻纤胎沥青瓦	标准瓦	m <sup>2</sup>	39.00
10027003	玻纤胎沥青瓦	鱼鳞瓦	m <sup>2</sup>	41.00
10027004	玻纤胎沥青瓦	复合瓦	m <sup>2</sup>	49.00
10036001	反应粘结型高分子湿铺防水卷材(耐根穿刺型)	CPS-CL W P I S/D 1.5mm	m <sup>2</sup>	92.00
10036002	反应粘结型高分子湿铺防水卷材(耐根穿刺型)	CPS-CL W P II S/D 1.5mm	m <sup>2</sup>	100.00
10037001	反应粘结型高分子湿铺防水卷材	CPS-CL W P I S/D 1.5mm	m <sup>2</sup>	62.00
10037002	反应粘结型高分子湿铺防水卷材	CPS-CL W P II S/D 1.5mm	m <sup>2</sup>	69.00
10039001	交叉膜反应型自粘防水卷材	HCS-1000 I型 1.5mm	m <sup>2</sup>	63.00
10039002	交叉膜反应型自粘防水卷材	HCS-1000 II型 1.5mm	m <sup>2</sup>	69.00
10050001	高分子自粘胶膜防水卷材系统	MBP 1.2mm 预铺/湿铺非沥青基	m <sup>2</sup>	111.00
10050002	高分子自粘胶膜防水卷材系统	MBP 1.5mm 预铺/湿铺非沥青基	m <sup>2</sup>	117.00
<b>(二) 防水涂料</b>				
10025001	聚合物乳液建筑防水涂料	I型(丙烯酸)	kg	18.00
10025002	聚合物乳液建筑防水涂料	II型(丙烯酸)	kg	20.00
10025003	单组份聚氨酯防水涂料	I型	kg	20.00
10025005	双组份聚氨酯防水涂料	I型	kg	28.00
10025007	道桥用聚氨酯防水涂料		kg	20.00
10025025	高铁专用聚氨酯防水涂料	3.5MPa 粘贴用	Kg	20.00
10025008	高铁专用聚氨酯防水涂料	6MPa 防水层用	Kg	30.00
10025009	聚合物水泥防水涂料	I型	kg	12.00
10025010	聚合物水泥防水涂料	II型	kg	10.00
10025020	聚合物水泥防水涂料	III型	kg	9.00
10025021	聚合物水泥防水砂浆	I型	kg	10.00

## 价格信息

代 号	产 品 名 称	规 格 型 号 及 特 征	计 量 单 位	市 场 信 息 价 格
10025022	聚合物水泥防水砂浆	II 型	kg	10.00
10025023	聚合物水泥防水浆料	JJ-I 型	kg	8.00
10025024	聚合物水泥防水浆料	JJ-II 型	kg	10.00
10025011	道桥用聚合物水泥防水涂料		kg	12.00
10025012	水乳型改性沥青防水涂料	L	kg	8.00
10025013	水乳型改性沥青防水涂料	H	kg	10.00
10025014	道桥用改性沥青防水涂料	PB I 型	kg	17.00
10025015	道桥用改性沥青防水涂料	PB II 型	kg	19.00
10025018	喷涂聚脲防水涂料	JN-I 型	kg	45.00
10025019	喷涂聚脲防水涂料	JN-II 型	kg	56.00
10040001	喷涂速凝橡胶沥青防水涂料		kg	33.00
10041001	非固化橡胶沥青防水涂料		kg	29.00
10042001	单组份聚脲防水涂料	SJK-590	升	99.00
10042002	单组份聚脲防水涂料	SJK-580	升	71.00
10060001	单组份聚氨酯防水涂料	MPU 白色、环保	kg	28.00
<b>(三) 刚性防水材料</b>				
10043001	水泥基渗透结晶型防水材料	涂料型	kg	66.00
10043002	水泥基渗透结晶型防水材料	内掺防水剂型	kg	99.00
10026001	无机防水堵漏材料	速凝型	kg	8.00
10026002	无机防水堵漏材料	缓凝型	kg	6.00
10004003	建筑表面用有机硅防水剂	水性	kg	53.00
10044001	建筑表面用有机硅防水剂	油性	kg	101.00
<b>(四) 灌浆材料</b>				
10028001	聚氨酯灌浆材料	水性 WPU	Kg	81.00
10028002	聚氨酯灌浆材料	油性 OPU	Kg	111.00
10029001	混凝土裂缝用环氧树脂灌浆材料	EGR I 型	kg	89.00
10029002	混凝土裂缝用环氧树脂灌浆材料	EGR II 型	kg	121.00
10045001	丙烯酸盐灌浆材料	AG I 型	Kg	30.00
10045002	丙烯酸盐灌浆材料	AG II 型	Kg	40.00
<b>(五) 密封材料</b>				
10046001	聚氨酯建筑密封胶	单组份 (600ml)	支	45.00
10046002	聚硫建筑密封胶	双组份	kg	40.00
10047001	遇水膨胀止水胶	单组份PJ220 (600ml)	支	81.00
10047002	遇水膨胀止水胶	单组份PJ400 (600ml)	支	121.00
10048001	建筑用硅酮结构密封胶	单组份 (310ml)	支	48.00
10049001	丙烯酸酯建筑密封胶	单组份 (310ml)	支	8.00
10051001	节点防水密封膏	CPS I型	Kg	32.00
10051002	节点防水密封膏	CPS II型	Kg	42.00

代号	产品名称	规格型号及特征	计量单位	市场信息价格
<b>11. 油漆及化工材料</b>				
11001001	酚醛清漆	F01-1	kg	12.80
11002001	酚醛磁漆	F04-1 黑	kg	15.20
11002002	酚醛磁漆	F04-1 绿、黄、兰、灰及附色	kg	14.60
11002003	酚醛磁漆	F04-1 白、银	kg	18.70
11002004	酚醛窗纱磁漆	F04-12 绿	kg	18.00
11003001	酚醛底漆	F06-1 铁红	kg	11.40
11003002	酚醛底漆	F06-1 锌黄	kg	15.70
11003003	酚醛二道底漆	F06-13 灰	kg	12.40
11004001	酚醛烘干绝缘漆	F31-12	kg	15.60
11005001	酚醛防锈漆	F53-31 红丹	kg	16.20
11005002	酚醛防锈漆	F53-32 灰	kg	14.70
11005003	酚醛防锈漆	F53-33 铁红	kg	13.30
11005004	酚醛防锈漆	F53-34 锌黄	kg	16.20
11005005	酚醛防锈漆	F53-39 灰硼钡	kg	17.20
11006001	酚醛地板漆	F80-31 铁红、紫棕	kg	14.10
11007001	醇酸清漆	C01-7	kg	17.30
11007002	醇酸清漆配套铝粉漆	C01-13 (一)	kg	17.00
11007003	醇酸清漆配套铝粉漆	C01-13 (二)	kg	32.10
11008001	醇酸磁漆	C04-42 红、白、砂、驼	kg	24.20
11008002	醇酸磁漆	C04-42 浅兰、酞青兰	kg	21.60
11008003	醇酸磁漆	C04-42 黑	kg	17.70
11008004	醇酸磁漆	C04-42 铁红、紫棕	kg	17.70
11008005	醇酸磁漆	C04-42 黄、绿、兰、灰	kg	21.20
11008006	醇酸磁漆	C04-42 酞青绿	kg	26.90
11008007	醇酸磁漆	C04-42 艳绿	kg	22.90
11008008	醇酸半光磁漆	C04-64 草绿	kg	18.60
11008009	醇酸无光磁漆	C04-83 白	kg	19.50
11008010	醇酸无光磁漆	C04-83 黄、绿、兰、灰、黑	kg	18.70
11009001	醇酸底漆	C铁黄	kg	17.20
11009002	醇酸底漆	C06-1 铁红	kg	13.10
11010001	醇酸防锈漆	C53-31 红丹	kg	16.50
11010002	醇酸防锈漆	C53-32 灰	kg	19.50
11010003	醇酸防锈漆	C53-33 铁红	kg	15.90
11011001	醇酸调合漆	C03-7 红	kg	19.40
11011002	醇酸调合漆	C03-7 兰、灰	kg	16.40
11011003	醇酸调合漆	C03-7 黄、绿	kg	17.30
11011004	醇酸调合漆	C03-7 白、砂、驼、黑	kg	16.60

## 价格信息

代 号	产 品 名 称	规 格 型 号 及 特 征	计 量 单 位	市 场 信 息 价 格
11011005	醇酸调合漆	C03-7 铁红、紫棕	kg	17.00
11011006	醇酸调合漆	C03-7 浅兰、艳兰、艳绿	kg	18.50
11011007	醇酸无光调合漆	C03-80 白	kg	14.30
11011008	醇酸无光调合漆	C03-80 黄、绿	kg	15.40
11012001	环氧树脂底漆	H06-2 铁红	kg	20.60
11012002	环氧树脂底漆	H06-2 锌黄	kg	21.20
11012003	环氧树脂烘干底漆	H06-13 铁红	kg	18.20
11013001	环氧地板漆	H80-30 铁红清漆	kg	40.70
11013002	环氧地板漆	H80-30 各色	kg	44.40
11014001	环氧富锌漆	H06-4 甲料	kg	36.60
11014002	环氧富锌漆	H06-4 乙料	kg	35.60
11015001	聚氨酯清漆	S01-5	kg	27.30
11016001	马路划线漆		kg	42.40
11017001	氨基烘干清漆	A01-1	kg	20.80
11017002	氨基烘干清漆	A04-7/9 红	kg	28.80
11017003	氨基烘干清漆	A04-7/9 酞青、艳兰	kg	24.20
11017004	氨基烘干清漆	A04-7/9 黄、绿、兰、灰、黑	kg	23.50
11017005	氨基烘干清漆	A04-7/9 白、砂、驼	kg	26.80
11017006	氨基烘干清漆	A04-7/9 铁红、紫棕	kg	21.60
11017007	氨基半光烘干清漆	A04-60 灰	kg	29.60
11017008	氨基半光烘干清漆	A04-60 黑	kg	19.90
11017009	氨基无光烘干清漆	A04-80 白、绿	kg	21.80
11017010	氨基无光烘干清漆	A04-80 黑	kg	19.80
11017011	氨基烘干绝缘清漆	A30-11/12	kg	21.20
11021001	模板漆	BT-20	kg	52.70
11022001	特种脱漆剂	BT-22	kg	36.30
11022002	催干剂	BT-23	kg	42.10
11022003	除油剂	BT-24	kg	18.70
11023003	氨基漆稀释剂	X-4	kg	11.80
11023001	醇酸漆稀释剂	X-6	kg	10.80
11023002	环氧漆稀释剂	X-7	kg	13.10
11023004	聚氨酯漆稀释剂	X-10	kg	14.70
11026001	油 灰		kg	2.10
11027001	腻子 (内墙)		kg	0.80
11027002	腻子 (外墙)		kg	1.60
11028001	防裂腻子 (外墙)		kg	2.70
11028002	防裂腻子 (内墙)		kg	1.40
11029001	外墙腻子 (粉)		kg	1.20

代号	产品名称	规格型号及特征	计量单位	市场信息价格
11029002	外墙腻子(胶)		kg	5.80
11030001	弹性腻子	HT-961	kg	30.10
11031001	大白		kg	0.30
11032001	铝粉		kg	50.30
11032002	立德粉		kg	8.30
11032003	石膏粉		kg	0.60
11032004	重晶石粉		kg	2.10
11032005	滑石粉		kg	0.60
11032006	硫磺粉		kg	10.70
11032007	漂白粉		kg	2.00
11032008	防水粉		kg	7.80
11033001	盐酸		kg	1.00
11033002	硫酸		kg	0.90
11033003	硝酸		kg	2.90
11033004	草酸		kg	4.50
11034001	烧碱		kg	3.10
11034002	纯碱		kg	1.90
11035001	氟硅酸钠		kg	2.50
11035002	氢氧化钠		kg	3.30
11035003	氟化钠		kg	1.40
11035004	六偏磷酸钠		kg	7.00
11035005	亚硝酸钠		kg	3.10
11036001	乙二胺		kg	23.80
11036002	三乙醇胺		kg	18.80
11037001	环氧树脂		kg	30.50
11037002	糠酮树脂		kg	16.90
11037003	酚醛树脂		kg	18.90
11037004	二丁脂		kg	17.40
11037005	醋酸丁脂		kg	23.90
11037006	聚脂树脂		kg	24.20
11038001	乙醇		kg	4.20
11038002	苯甲醇		kg	42.90
11039001	过氯乙烯		kg	10.00
11039002	苯乙烯		kg	13.30
11040001	甲苯		kg	8.80
11040002	二甲苯		kg	12.50
11041001	碳黑		kg	4.60
11041002	硼砂		kg	4.90

## 价格信息

代号	产品名称	规格型号及特征	计量单位	市场信息价格
11041003	电石		kg	2.90
11041004	松香		kg	8.10
11041005	松节油		kg	4.70
11041007	石蜡		kg	5.90
11042001	氧气		m <sup>3</sup>	3.60
11042002	氩气		m <sup>3</sup>	17.20
11042003	乙炔气		m <sup>3</sup>	28.30
11042004	酒精		kg	8.30
11042005	水玻璃		kg	0.80
11042006	工业盐		kg	0.60
11043001	108胶		kg	2.00
11043002	401胶		kg	11.10
11043003	409胶		kg	12.10
11043004	502胶		kg	217.20
11043005	791胶		kg	1.60
11043006	801胶		kg	2.00
11043007	891胶		kg	1.60
11043008	903胶		kg	6.30
11043009	4116胶		kg	7.60
11044001	玻璃胶		kg	6.90
11044002	尿醛胶		kg	3.00
11044003	万能胶		kg	13.60
11044004	骨胶		kg	8.10
11045001	界面型建筑胶		kg	1.90
11045002	抹灰型建筑胶		kg	1.40
11045003	腻子型建筑胶		kg	1.80
11045004	粘贴型建筑胶		kg	2.30
11046001	遇水膨胀嵌缝胶(进口)	320毫升/支	支	111.00
11046002	遇水膨胀嵌缝胶(进口)	600毫升/支	支	182.00
11047001	直筋胶(进口)	500毫升/支 用于园钢	支	222.00
11047002	直筋胶(进口)	500毫升/支 用于螺纹钢	支	273.00
11048001	萘系高效减水剂	Na <sub>2</sub> SO <sub>4</sub> ≤5%	kg	4.00
11048002	萘系高效减水剂	Na <sub>2</sub> SO <sub>4</sub> ≤20%	kg	3.30
11048005	聚羧酸盐高效减水剂	固含量40%	kg	6.10
11048007	膨胀剂	粉剂I型, 掺量8%	kg	0.70
11048015	膨胀剂	粉剂II型, 掺量8%	kg	1.60
11048008	泵送剂	掺量2%	kg	2.10
11048009	缓凝高效减水剂	掺量2%	kg	2.50
11048010	速凝剂	粉剂	kg	1.20

代号	产品名称	规格型号及特征	计量单位	市场信息价格
11048011	速凝剂	液体	kg	1.90
11048012	混凝土防冻剂	-15 <sup>o</sup> C	kg	2.20
11048013	混凝土防冻剂	-10 <sup>o</sup> C, -5 <sup>o</sup> C	kg	2.10
11049001	砂浆防水剂	F-511 (A)	kg	152.00
11049002	抗渗混凝土防水密实剂	F-511 (B)	kg	101.00
<b>12. 石油、橡胶及塑料制品</b>				
12001001	汽油	89号 (V)	kg	7.55
12001002	汽油	92号 (V)	kg	8.00
12001003	汽油	95号 (V)	kg	8.45
12002001	柴油	0号	kg	6.57
12002002	柴油	-10号	kg	6.96
12002003	柴油	-20号	kg	7.29
12002004	柴油	-35号	kg	7.55
12003002	柴油机油	各种规格	kg	12.10
12003005	变压器油	各种规格	kg	13.30
12003006	橡胶溶剂油	200号	kg	7.10
12003007	钠基脂 (黄油)		kg	14.00
12003009	煤焦油		t	2370.00
12003010	防腐油		t	1800.00
12003011	冷底油		t	6360.00
12004001	石油沥青	10#	t	4900.00
12004002	煤沥青		t	1620.00
12005001	橡胶板	普通工业板1—3	kg	8.30
12005003	耐热胶版	各种规格	kg	11.60
12005004	耐油胶板	各种规格	kg	10.60
12006009	耐油橡胶管	煤气用	kg	17.20
12019001	遇水膨胀胶条	20×15	m	16.20
12021001	橡胶止水带	5×26×200	m	52.50
12021002	橡胶止水带	6×26×322	m	56.60
12021003	橡胶止水带	7×26×350	m	68.70
12021004	橡胶止水带	8×20×300	m	43.60
12022001	橡胶圈	50 (PK-I型)	个	3.40
12022002	橡胶圈	75 (PK-I型)	个	4.50
12022003	橡胶圈	100 (PK-I型)	个	5.10
12022004	橡胶圈	150 (PK-I型)	个	9.70
12034001	再生树脂复合井盖	600×50	个	232.00
12034002	再生树脂复合井盖	600×60	个	323.00
12034003	再生树脂复合井盖	600×70	个	424.00



## 价格信息

代号	产品名称	规格型号及特征	计量单位	市场信息价格
12034004	再生树脂复合井盖	700×50	个	278.00
12034005	再生树脂复合井盖	700×60	个	374.00
12034006	再生树脂复合井盖	700×70	个	475.00
12034007	再生树脂复合井盖	800×50	个	343.00
12034008	再生树脂复合井盖	800×60	个	444.00
12034009	再生树脂复合井盖	800×70	个	540.00
12035001	再生树脂复合井箅	500×300×40	个	162.00
12035002	再生树脂复合井箅	500×300×60	个	202.00
12035003	再生树脂复合井箅	600×400×40	个	202.00
12035004	再生树脂复合井箅	600×400×60	个	222.00
12035005	再生树脂复合井箅	750×450×60	个	263.00
12035006	再生树脂复合井箅	750×450×75	个	303.00
12036001	再生树脂复合树池箅子	1000×1000	个	232.00
12036002	再生树脂复合树池箅子	1200×1200	个	303.00
12036003	再生树脂复合树池箅子	1500×1500	个	404.00
12042001	三元乙丙满盘法兰垫 (PN10)	DN50	片	14.50
12042002	三元乙丙满盘法兰垫 (PN10)	DN65	片	15.40
12042003	三元乙丙满盘法兰垫 (PN10)	DN80	片	16.20
12042004	三元乙丙满盘法兰垫 (PN10)	DN100	片	17.40
12042005	三元乙丙满盘法兰垫 (PN10)	DN150	片	27.10
12042006	三元乙丙满盘法兰垫 (PN10)	DN200	片	32.30
12042007	三元乙丙满盘法兰垫 (PN10)	DN300	片	47.50
12042008	三元乙丙满盘法兰垫 (PN10)	DN400	片	59.40
12042009	三元乙丙满盘法兰垫 (PN10)	DN500	片	79.70
12042010	三元乙丙满盘法兰垫 (PN10)	DN600	片	101.40
12043001	三元乙丙波纹法兰垫 (PN10)	DN50	片	7.70
12043002	三元乙丙波纹法兰垫 (PN10)	DN65	片	9.70
12043003	三元乙丙波纹法兰垫 (PN10)	DN80	片	10.70
12043004	三元乙丙波纹法兰垫 (PN10)	DN100	片	12.50
12043005	三元乙丙波纹法兰垫 (PN10)	DN150	片	18.80
12043006	三元乙丙波纹法兰垫 (PN10)	DN200	片	23.00
12043007	三元乙丙波纹法兰垫 (PN10)	DN300	片	40.40
12043008	三元乙丙波纹法兰垫 (PN10)	DN400	片	41.70
12043009	三元乙丙波纹法兰垫 (PN10)	DN500	片	58.80
12043010	三元乙丙波纹法兰垫 (PN10)	DN600	片	71.70
12044001	三元乙丙止脱胶圈	T-DN80	个	103.00
12044002	三元乙丙止脱胶圈	T-DN100	个	108.00
12044003	三元乙丙止脱胶圈	T-DN150	个	147.00

代号	产品名称	规格型号及特征	计量单位	市场信息价格
12044004	三元乙丙止脱胶圈	T-DN200	个	224.00
12044005	三元乙丙止脱胶圈	T-DN250	个	295.00
12044006	三元乙丙止脱胶圈	T-DN300	个	368.00
12044007	三元乙丙止脱胶圈	T-DN350	个	611.00
12044008	三元乙丙止脱胶圈	T-DN400	个	890.00
12044009	三元乙丙止脱胶圈	T-DN450	个	1150.00
12044010	三元乙丙止脱胶圈	T-DN500	个	1467.00
12044011	三元乙丙止脱胶圈	T-DN600	个	2514.00
12045001	三元乙丙输水胶圈	T-DN100	个	17.80
12045002	三元乙丙输水胶圈	T-DN150	个	25.30
12045003	三元乙丙输水胶圈	T-DN200	个	41.00
12045004	三元乙丙输水胶圈	T-DN250	个	52.10
12045005	三元乙丙输水胶圈	T-DN300	个	72.70
12045006	三元乙丙输水胶圈	T-DN350	个	80.30
12045007	三元乙丙输水胶圈	T-DN400	个	88.50
12045008	三元乙丙输水胶圈	T-DN450	个	110.90
12045009	三元乙丙输水胶圈	T-DN450	个	130.40
12045010	三元乙丙输水胶圈	T-DN600	个	180.00
<b>13. 保温、绝缘材料</b>				
13001001	岩棉板	素板 密度60kg/m <sup>3</sup>	m <sup>3</sup>	384.00
13001002	岩棉板	素板 密度80kg/m <sup>3</sup>	m <sup>3</sup>	485.00
13001003	岩棉板	素板 密度100kg/m <sup>3</sup>	m <sup>3</sup>	606.00
13001004	岩棉板	素板 密度120kg/m <sup>3</sup>	m <sup>3</sup>	737.00
13001005	岩棉板	素板 密度150kg/m <sup>3</sup>	m <sup>3</sup>	919.00
13001006	岩棉板	素板 密度180kg/m <sup>3</sup>	m <sup>3</sup>	1101.00
13002001	防火保温岩棉复合板	600×1200×55 密度150kg/m <sup>3</sup>	m <sup>2</sup>	177.00
13002002	防火保温岩棉复合板	600×1200×60 密度150kg/m <sup>3</sup>	m <sup>2</sup>	182.00
13002003	防火保温岩棉复合板	600×1200×65 密度150kg/m <sup>3</sup>	m <sup>2</sup>	187.00
13002004	防火保温岩棉复合板	600×1200×70 密度150kg/m <sup>3</sup>	m <sup>2</sup>	192.00
13002005	防火保温岩棉复合板	600×1200×75 密度150kg/m <sup>3</sup>	m <sup>2</sup>	197.00
13002006	防火保温岩棉复合板	600×1200×80 密度150kg/m <sup>3</sup>	m <sup>2</sup>	202.00
13003001	外墙外保温岩棉板		kg	7.90
13029001	Xps挤塑聚苯板	B1 1200×600 密度31-34kg/m <sup>3</sup>	m <sup>3</sup>	790.00
13030001	石墨聚苯板	1200×600 密度22kg/m <sup>3</sup>	m <sup>3</sup>	660.00
13030002	石墨聚苯板(巴斯夫)	1200×600 密度22kg/m <sup>3</sup>	m <sup>3</sup>	1210.00
13004001	玻璃棉板	素板 密度24kg/m <sup>3</sup>	m <sup>3</sup>	210.00
13004002	玻璃棉板	素板 密度28kg/m <sup>3</sup>	m <sup>3</sup>	250.00
13004003	玻璃棉板	素板 密度32kg/m <sup>3</sup>	m <sup>3</sup>	280.00

代号	产品名称	规格型号及特征	计量单位	市场信息价格
13004004	玻璃棉板	素板 密度40kg/m <sup>3</sup>	m <sup>3</sup>	350.00
13004005	玻璃棉板	素板 密度48kg/m <sup>3</sup>	m <sup>3</sup>	420.00
13004006	玻璃棉板	素板 密度56kg/m <sup>3</sup>	m <sup>3</sup>	490.00
13004007	玻璃棉板	素板 密度64kg/m <sup>3</sup>	m <sup>3</sup>	570.00
13004008	玻璃棉板	素板 密度80kg/m <sup>3</sup>	m <sup>3</sup>	710.00
13004009	玻璃棉板	素板 密度96kg/m <sup>3</sup>	m <sup>3</sup>	850.00
13005001	离心玻璃棉板	密度24—76kg/m <sup>3</sup>	m <sup>3</sup>	670.00
13006001	聚苯乙烯发泡板	阻燃 密度20—30kg/m <sup>3</sup>	m <sup>3</sup>	420.00
13007001	橡塑板	国产	m <sup>3</sup>	2930.00
13009001	岩棉素毡	密度80kg/m <sup>3</sup>	m <sup>3</sup>	440.00
13009002	岩棉素毡	密度100kg/m <sup>3</sup>	m <sup>3</sup>	570.00
13012001	玻璃棉毡	密度16kg/m <sup>3</sup>	m <sup>3</sup>	140.00
13012002	玻璃棉毡	密度18kg/m <sup>3</sup>	m <sup>3</sup>	160.00
13012003	玻璃棉毡	密度20kg/m <sup>3</sup>	m <sup>3</sup>	180.00
13012004	玻璃棉毡	密度24kg/m <sup>3</sup>	m <sup>3</sup>	210.00
13013001	岩棉管壳	素管 密度130kg/m <sup>3</sup>	m <sup>3</sup>	780.00
13014001	玻璃棉管壳	素管 密度32kg/m <sup>3</sup>	m <sup>3</sup>	380.00
13014002	玻璃棉管壳	素管 密度40kg/m <sup>3</sup>	m <sup>3</sup>	460.00
13014003	玻璃棉管壳	素管 密度48kg/m <sup>3</sup>	m <sup>3</sup>	560.00
13014004	玻璃棉管壳	素管 密度50kg/m <sup>3</sup>	m <sup>3</sup>	640.00
13014005	玻璃棉管壳	素管 密度56kg/m <sup>3</sup>	m <sup>3</sup>	710.00
13014006	玻璃棉管壳	素管 密度64kg/m <sup>3</sup>	m <sup>3</sup>	830.00
13014007	玻璃棉管壳	素管 密度80kg/m <sup>3</sup>	m <sup>3</sup>	1000.00
13014008	玻璃棉管壳	素管 密度96kg/m <sup>3</sup>	m <sup>3</sup>	1160.00
13015001	玻璃棉管壳	18-27 厚度25 夹筋箔 密度50kg/m <sup>3</sup>	m <sup>3</sup>	1550.00
13015002	玻璃棉管壳	32-42 厚度25 夹筋箔 密度50kg/m <sup>3</sup>	m <sup>3</sup>	1470.00
13015003	玻璃棉管壳	45-76 厚度25 夹筋箔 密度50kg/m <sup>3</sup>	m <sup>3</sup>	1380.00
13015004	玻璃棉管壳	89-325 厚度25 夹筋箔 密度50kg/m <sup>3</sup>	m <sup>3</sup>	1310.00
13015005	玻璃棉管壳	18-27 厚度30 夹筋箔 密度50kg/m <sup>3</sup>	m <sup>3</sup>	1470.00
13015006	玻璃棉管壳	32-42 厚度30 夹筋箔 密度50kg/m <sup>3</sup>	m <sup>3</sup>	1370.00
13015007	玻璃棉管壳	45-76 厚度30 夹筋箔 密度50kg/m <sup>3</sup>	m <sup>3</sup>	1320.00
13015008	玻璃棉管壳	89-325 厚度30 夹筋箔 密度50kg/m <sup>3</sup>	m <sup>3</sup>	1230.00
13015009	玻璃棉管壳	18-76 厚度40 夹筋箔 密度50kg/m <sup>3</sup>	m <sup>3</sup>	1230.00
13015010	玻璃棉管壳	89-325 厚度40 夹筋箔 密度50kg/m <sup>3</sup>	m <sup>3</sup>	1140.00
13015011	玻璃棉管壳	18-76 厚度50 夹筋箔 密度50kg/m <sup>3</sup>	m <sup>3</sup>	1150.00
13015012	玻璃棉管壳	89-325 厚度50 夹筋箔 密度50kg/m <sup>3</sup>	m <sup>3</sup>	1080.00
13015013	玻璃棉管壳	18-27 厚度60 夹筋箔 密度50kg/m <sup>3</sup>	m <sup>3</sup>	1120.00
13015014	玻璃棉管壳	32-42 厚度60 夹筋箔 密度50kg/m <sup>3</sup>	m <sup>3</sup>	1060.00

代号	产品名称	规格型号及特征	计量单位	市场信息价格
13015015	玻璃棉管壳	45-76 厚度80 夹筋箔 密度50kg/m <sup>3</sup>	m <sup>3</sup>	1050.00
13015016	玻璃棉管壳	89-325 厚度80 夹筋箔 密度50kg/m <sup>3</sup>	m <sup>3</sup>	1000.00
13016001	离心玻璃棉管壳	密度48kg/m <sup>3</sup>	m <sup>3</sup>	860.00
13016002	离心玻璃棉管壳	密度50kg/m <sup>3</sup>	m <sup>3</sup>	860.00
13016003	离心玻璃棉管壳	密度64kg/m <sup>3</sup>	m <sup>3</sup>	1150.00
13016004	离心玻璃棉管壳	密度80kg/m <sup>3</sup>	m <sup>3</sup>	1150.00
13017001	聚乙烯管壳	阻然	m <sup>3</sup>	970.00
13018001	聚氨脂管壳	阻然	m <sup>3</sup>	1520.00
13019001	橡塑管壳	阻然(国产)	m <sup>3</sup>	2930.00
13020001	复合硅酸盐管壳	密度24~120kg/m <sup>3</sup>	m <sup>3</sup>	1380.00
13021001	水泥珍珠岩	憎水型	m <sup>3</sup>	450.00
13022001	玻璃丝布	12×14	m <sup>2</sup>	2.80
13023001	铝箔胶带	50	卷	10.60
13024001	橡塑胶带		卷	4.20
13025001	无筋铝箔	纯铝	m <sup>2</sup>	2.80
13025002	夹筋铝箔	纯铝	m <sup>2</sup>	4.60
13026001	布 箔	普通	m <sup>2</sup>	5.50
13026002	布 箔	防火阻燃	m <sup>2</sup>	7.50
13027001	塑料保温钉		个	0.05

#### 14. 门窗

说明:

1. 门窗种类按照门窗的隔热系数(K值)进行分类,分为K值在2.0以内和K值在2.0以外两大类。
2. 门窗、密封组件价格中不含安装费用及附框费用。
3. 门窗价格中防盗安全门、防火门窗、人防门及通风设备不含玻璃和五金价格,其余门窗价格中均包含玻璃和国产五金价格。
4. 塑料门窗型材表面按白色,铝合金门窗、幕墙均按银白色编制,其它各色门窗、幕墙另行计算。
5. 木门窗、铝木复合门窗木材采用松木集成材,铝材表面采用静电粉末喷涂处理。
6. 人防门价格中不包括运输费用。
7. 规格型号中字母、数字说明: A--空气 Ar--氩气 V--真空 5--5mm厚透明玻璃

5LOW-E单银(双银、三银)--5mm厚LOW-E玻璃及镀刷银层遍数

#### 一、K值在2.0以内

##### (一) 木门窗

14141001	木平开窗 K值2.0	68系列 5+9A+5+9A+5	m <sup>2</sup>	1900.00
14141002	木平开窗 K值1.8	68系列 5LOW-E单银+12Ar+5	m <sup>2</sup>	1860.00
14141003	木平开窗 K值1.5	78系列 5LOW-E单银+12A+5+12A+5	m <sup>2</sup>	2100.00
<b>(二) 塑料门窗</b>				
14142001	胶条增强密闭推拉窗 K值2.0	95系列 5+18Ar+5	m <sup>2</sup>	540.00

## 价格信息

代号	产品名称	规格型号及特征	计量单位	市场信息价格
14142002	胶条增强密闭推拉窗 K值1.8	88系列 5Low-E单银+12Ar+5	m <sup>2</sup>	480.00
14142003	胶条增强密闭推拉窗 K值1.8	95系列 5Low-E单银+18A+5	m <sup>2</sup>	570.00
14142004	胶条增强密闭推拉窗 K值1.5	102系列 5+12Ar+5+9A+5	m <sup>2</sup>	595.00
14142005	胶条增强密闭推拉窗 K值1.3	102系列 5Low-E单银+12A+5+9Ar+5	m <sup>2</sup>	645.00
14142006	胶条增强密闭推拉窗 K值1.1	102系列5Low-E双银+12Ar暖边+5+9Ar暖边+5Low-E双银	m <sup>2</sup>	950.00
14142007	胶条增强密闭推拉窗 K值1.0	102系列 (5+0.15+5)V+22A暖边+5	m <sup>2</sup>	1450.00
14143001	胶条增强密闭限位开启推拉窗 K值2.0	95系列 5+18Ar+5	m <sup>2</sup>	545.00
14143002	胶条增强密闭限位开启推拉窗 K值1.8	88系列 5Low-E单银+12Ar+5	m <sup>2</sup>	515.00
14143003	胶条增强密闭限位开启推拉窗 K值1.8	95系列 5Low-E单银+18A+5	m <sup>2</sup>	585.00
14143004	胶条增强密闭限位开启推拉窗 K值1.5	102系列 5+12Ar+5+9A+5	m <sup>2</sup>	630.00
14143005	胶条增强密闭限位开启推拉窗 K值1.3	102系列 5Low-E单银+12A+5+9Ar+5	m <sup>2</sup>	680.00
14143006	胶条增强密闭限位开启推拉窗 K值1.1	102系列5Low-E双银+12Ar暖边+5+9Ar暖边+5Low-E双银	m <sup>2</sup>	985.00
14143007	胶条增强密闭限位开启推拉窗 K值1.0	102系列 (5+0.15+5)V+22A暖边+5	m <sup>2</sup>	1485.00
14144001	既有推拉窗密封组件	气密性7-8级	m <sup>2</sup>	60.00
14145001	塑钢内平开窗 K值2.0	65系列 5LOW-E单银+12A+5	m <sup>2</sup>	455.00
14145002	塑钢内平开窗 K值1.8	65系列 5LOW-E单银+12Ar+5	m <sup>2</sup>	484.00
14145003	塑钢内平开窗 K值1.5	65系列 5Low-E单银+9Ar+5+9Ar暖边+5	m <sup>2</sup>	630.00
<b>(三) 玻璃钢门窗</b>				
14146001	玻璃钢平开窗 K值1.7-2.0	60系列 5LOW-E单银+12+5	m <sup>2</sup>	700.00
14146002	玻璃钢平开窗 K值1.5-1.6	60系列 5LOW-E双银+12+5	m <sup>2</sup>	800.00
<b>(四) 铝合金门窗</b>				
14147001	胶条增强密闭断桥铝推拉窗 K值1.8	93系列 5Low-E单银+12A+5+12A+5	m <sup>2</sup>	750.00
14147002	胶条增强密闭断桥铝推拉窗 K值1.5	93系列 5Low-E双银+12Ar暖边+5+9Ar暖边+5Low-E双银	m <sup>2</sup>	1150.00
14147003	胶条增强密闭断桥铝推拉窗 K值1.4	93系列 (5+0.15+5)V+22A暖边+5	m <sup>2</sup>	1650.00
14148001	胶条增强密闭限位开启断桥铝推拉窗 K值1.8	93系列 5Low-E单银+12A+5+12A+5	m <sup>2</sup>	785.00
14148002	胶条增强密闭限位开启断桥铝推拉窗 K值1.5	93系列5Low-E双银+12Ar暖边+5+9Ar暖边+5Low-E双银	m <sup>2</sup>	1185.00
14148003	胶条增强密闭限位开启断桥铝推拉窗 K值1.4	93系列 (5+0.15+5)V+22A暖边+5	m <sup>2</sup>	1685.00
14149001	隔热铝合金内平开窗 K值2.0	60系列 5LOW-E三银+12Ar暖边+5	m <sup>2</sup>	840.00
14149002	隔热铝合金内平开窗 K值2.0	65系列 5LOW-E单银+12A+5+12A+5	m <sup>2</sup>	780.00
14149003	隔热铝合金内平开窗 K值1.9	65系列 5LOW-E三银+12Ar暖边+5	m <sup>2</sup>	870.00
14149004	隔热铝合金内平开窗 K值1.8	65系列 5LOW-E单银+12Ar+5+12Ar+5	m <sup>2</sup>	856.00
14149005	隔热铝合金内平开窗 K值1.8	75系列 5LOW-E单银+12Ar+5+12Ar暖边+5	m <sup>2</sup>	950.00
14149006	隔热铝合金内平开窗 K值1.7	75系列 5LOW-E三银+12Ar+5+12Ar暖边+5	m <sup>2</sup>	980.00
14149007	隔热铝合金内平开窗 K值1.6	70系列 5+12Ar+5LOW-E单银+0.15V暖边+5	m <sup>2</sup>	1480.00
14149008	隔热铝合金内平开窗 K值1.5	65系列 5LOW-E双银+12A+5LOW-E双银+12A暖边+5	m <sup>2</sup>	1180.00
14149009	隔热铝合金内平开窗 K值1.5	70系列 5+12A+5LOW-E双银+0.15V暖边+5	m <sup>2</sup>	1540.00
<b>(五) 铝木复合门窗</b>				
14150001	铝包木平开窗 K值2.0	68系列 5LOW-E单银+12Ar暖边+5	m <sup>2</sup>	1450.00

代号	产品名称	规格型号及特征	计量单位	市场信息价格
14150002	铝包木平开窗 K值2.0	76系列 5LOW-E单银+12A暖边+5	m <sup>2</sup>	1480.00
14150003	铝包木平开窗 K值1.9	76系列 5LOW-E单银+12Ar+5	m <sup>2</sup>	1500.00
14150004	铝包木平开窗 K值1.8	76系列 5LOW-E单银+12A+5+12A+5	m <sup>2</sup>	1550.00
14150005	铝包木平开窗 K值1.7	76系列 5LOW-E单银+12A+5+12A暖边+5	m <sup>2</sup>	1600.00
14150006	铝包木平开窗 K值1.6	76系列 5+12A+5LOW-E单银+0.15V+5	m <sup>2</sup>	1950.00
14150007	铝包木平开窗 K值1.5	68系列 5LOW-E双银+12Ar暖边+5	m <sup>2</sup>	1586.00
14150008	铝包木平开窗 K值1.5	76系列 5+12Ar+5LOW-E单银+0.15V暖边+5	m <sup>2</sup>	2050.00
<b>二、K值在2.0以外</b>				
<b>(二) 塑料门窗</b>				
14020001	塑钢固定窗	60系列 (中空玻璃)	m <sup>2</sup>	266.00
14021001	塑钢推拉窗	60系列 (中空玻璃)	m <sup>2</sup>	326.00
14021002	塑钢推拉窗	88系列 (中空玻璃)	m <sup>2</sup>	334.00
14021003	塑钢推拉窗	95系列 (中空玻璃)	m <sup>2</sup>	350.00
14022001	塑钢平开窗	60系列 (中空玻璃)	m <sup>2</sup>	382.00
14023001	塑钢上悬窗	60系列 (中空玻璃)	m <sup>2</sup>	393.00
14024001	塑钢内倾内开窗	60系列 (中空玻璃)	m <sup>2</sup>	507.00
14025001	纱窗 (推拉)		m <sup>2</sup>	85.00
14025002	纱窗 (平开)		m <sup>2</sup>	106.00
14026001	塑钢推拉门	60系列 (中空玻璃)	m <sup>2</sup>	350.00
14026002	塑钢推拉门	88系列 (中空玻璃)	m <sup>2</sup>	361.00
14026003	塑钢推拉门	95系列 (中空玻璃)	m <sup>2</sup>	366.00
14027001	塑钢平开门	60系列 (中空玻璃)	m <sup>2</sup>	409.00
14027002	塑钢隔断 (推拉式)	60系列 (中空玻璃)	m <sup>2</sup>	322.00
14028001	塑钢隔断 (固定式)	60系列 (中空玻璃)	m <sup>2</sup>	284.00
14028003	塑钢隔断 (平开式)	60系列 (中空玻璃)	m <sup>2</sup>	349.00
<b>(四) 玻璃钢门窗</b>				
14040001	玻璃钢固定窗	50系列 (中空玻璃)	m <sup>2</sup>	475.00
14040002	玻璃钢固定窗	60系列 (中空玻璃)	m <sup>2</sup>	495.00
14042001	玻璃钢平开窗	50系列 (中空玻璃)	m <sup>2</sup>	667.00
14042002	玻璃钢平开窗	60系列 (中空玻璃)	m <sup>2</sup>	703.00
<b>(五) 铝合金门窗、幕墙</b>				
14050001	铝合金固定窗	45系列 (中空玻璃)	m <sup>2</sup>	317.00
14050005	铝合金固定窗	70系列 (中空玻璃)	m <sup>2</sup>	349.00
14050006	铝合金固定窗	76系列 (中空玻璃)	m <sup>2</sup>	355.00
14050007	铝合金固定窗	90系列 (中空玻璃)	m <sup>2</sup>	372.00
14051001	铝合金推拉窗	70系列 (中空玻璃)	m <sup>2</sup>	382.00
14051002	铝合金推拉窗	73系列 (中空玻璃)	m <sup>2</sup>	392.00
14051004	铝合金推拉窗 (断桥隔热)	80系列 (中空玻璃)	m <sup>2</sup>	586.00

## 价格信息

代号	产品名称	规格型号及特征	计量单位	市场信息价格
14051005	铝合金推拉窗	90系列(中空玻璃)	m <sup>2</sup>	431.00
14053004	铝合金内倾内开窗(断桥隔热)	65系列(中空玻璃)	m <sup>2</sup>	788.00
14053002	铝合金内倾内开窗(断桥隔热)	60系列(中空玻璃)	m <sup>2</sup>	677.00
14053005	铝合金内倾内开窗(断桥隔热)	55系列(进口配件)	m <sup>2</sup>	727.00
14053001	铝合金内倾内开窗(断桥隔热)	55系列(中空玻璃)	m <sup>2</sup>	650.00
14053003	铝合金内倾内开窗(断桥隔热)	60系列(三层中空玻璃)	m <sup>2</sup>	727.00
14054001	铝合金百叶窗	50系列	m <sup>2</sup>	437.00
14054002	铝合金百叶窗	76系列	m <sup>2</sup>	469.00
14057005	铝合金平开门(断桥隔热)	65系列(中空玻璃)	m <sup>2</sup>	874.00
14059001	铝合金感应自由门	100系列	m <sup>2</sup>	711.00
14060001	铝合金卷帘门		m <sup>2</sup>	360.00
14061001	铝合金隔断(半玻)	70系列	m <sup>2</sup>	382.00
14061002	铝合金隔断(半玻)	90系列	m <sup>2</sup>	437.00
14062001	铝合金隔断(全玻)	70系列	m <sup>2</sup>	415.00
14062002	铝合金隔断(全玻)	90系列	m <sup>2</sup>	471.00
14063001	铝合金幕墙	120系列 明框(中空玻璃)	m <sup>2</sup>	874.00
14064001	铝合金幕墙	120系列 明框(镀膜中空)	m <sup>2</sup>	904.00
14064002	铝合金幕墙	150系列 明框(中空玻璃)	m <sup>2</sup>	928.00
14064003	铝合金幕墙	180系列 明框(中空玻璃)	m <sup>2</sup>	1038.00
14065001	铝合金幕墙	150系列 隐框(中空玻璃)	m <sup>2</sup>	983.00
14065002	铝合金幕墙	180系列 隐框(中空玻璃)	m <sup>2</sup>	1071.00
14066001	铝合金幕墙(保温隔热)	150系列 隐框(中空玻璃)	m <sup>2</sup>	990.00
14066002	铝合金幕墙(保温隔热)	180系列 隐框(中空玻璃)	m <sup>2</sup>	1111.00
<b>(七) 彩板组角门窗</b>				
14080001	彩板组角固定窗	46系列	m <sup>2</sup>	273.00
14081001	彩板组角推拉窗	46系列	m <sup>2</sup>	381.00
14080002	彩板组角固定窗	46系列(附框)	m <sup>2</sup>	400.00
14082001	彩板组角平开窗带纱(内开)	46系列	m <sup>2</sup>	424.00
14082002	彩板组角平开窗带纱(外开)	46系列	m <sup>2</sup>	440.00
14083001	彩板组角悬窗	46系列	m <sup>2</sup>	440.00
14084001	彩板组角百叶窗	46系列	m <sup>2</sup>	409.00
14085001	彩板组角固定门(全玻)	46系列	m <sup>2</sup>	350.00
14086001	彩板组角推拉门(全玻)	46系列	m <sup>2</sup>	400.00
14087001	彩板组角平开门(半玻)	46系列	m <sup>2</sup>	606.00
14087002	彩板组角平开门(全玻)	46系列	m <sup>2</sup>	566.00
14088001	彩板组角弹簧门(全玻)	46系列	m <sup>2</sup>	626.00
14089001	彩板组角纱窗	46系列	m <sup>2</sup>	121.00
14090001	彩板组角纱门	46系列	m <sup>2</sup>	202.00

代号	产品名称	规格型号及特征	计量单位	市场信息价格
14091001	彩板组角附框	46系列	m <sup>2</sup>	78.00
14092001	彩板组角拼管	46系列	m <sup>2</sup>	78.00
<b>(八) 防盗安全门</b>				
14100001	普级纤维板防盗门		m <sup>2</sup>	240.00
14100002	普级三合板防盗门		m <sup>2</sup>	300.00
14101001	多功能纤维板防盗门		m <sup>2</sup>	280.00
14101002	多功能三夹板防盗门		m <sup>2</sup>	350.00
14102001	二合一、三夹板防盗门		m <sup>2</sup>	340.00
14102002	二合一、五夹板防盗门		m <sup>2</sup>	360.00
14103001	二合一、硬木三夹板防盗门		m <sup>2</sup>	410.00
14103002	二合一、五硬木夹板防盗门		m <sup>2</sup>	450.00
14105001	格栅式防盗安全门		m <sup>2</sup>	420.00
14104001	铁木通风安全防盗门		m <sup>2</sup>	470.00
14106001	钢质防盗安全门		m <sup>2</sup>	440.00
<b>(九) 防火门窗</b>				
14110001	钢质防火窗	甲级	m <sup>2</sup>	550.00
14110002	钢质防火窗	乙级	m <sup>2</sup>	540.00
14110003	钢质防火窗	丙级	m <sup>2</sup>	530.00
14111001	不锈钢防火窗	甲级	m <sup>2</sup>	1390.00
14111002	不锈钢防火窗	乙级	m <sup>2</sup>	1380.00
14111003	不锈钢防火窗	丙级	m <sup>2</sup>	1370.00
14112001	钢质防火门	甲级	m <sup>2</sup>	460.00
14112002	钢质防火门	乙级	m <sup>2</sup>	390.00
14112003	钢质防火门	丙级	m <sup>2</sup>	380.00
14113001	钢质喷塑防火门	甲级	m <sup>2</sup>	500.00
14113002	钢质喷塑防火门	乙级	m <sup>2</sup>	430.00
14113003	钢质喷塑防火门	丙级	m <sup>2</sup>	420.00
14114001	钢质防火隔声门	甲级	m <sup>2</sup>	580.00
14114002	钢质防火隔声门	乙级	m <sup>2</sup>	570.00
14114003	钢质防火隔声门	丙级	m <sup>2</sup>	560.00
14118001	单板钢质防火卷帘		m <sup>2</sup>	160.00
14119001	复合型钢质防火卷帘		m <sup>2</sup>	220.00
14120001	钢质防烟垂帘		m <sup>2</sup>	240.00
14115001	不锈钢防火门	甲级	m <sup>2</sup>	1900.00
14115002	不锈钢防火门	乙级	m <sup>2</sup>	1890.00
14115003	不锈钢防火门	丙级	m <sup>2</sup>	1880.00
14116001	钛金不锈钢防火门		m <sup>2</sup>	2630.00
14117001	彩色钢板防火门		m <sup>2</sup>	450.00



## 价格信息

代号	产品名称	规格型号及特征	计量单位	市场信息价格
14151001	钢质隔热防火门	甲级(普通喷塑饰面)	m <sup>2</sup>	437.00
14151002	钢质隔热防火门	乙级(普通喷塑饰面)	m <sup>2</sup>	426.00
14151003	钢质隔热防火门	丙级(普通喷塑饰面)	m <sup>2</sup>	415.00
14152001	钢质隔热防火门	甲级(热转印)	m <sup>2</sup>	501.00
14152002	钢质隔热防火门	乙级(热转印)	m <sup>2</sup>	491.00
14152003	钢质隔热防火门	丙级(热转印)	m <sup>2</sup>	480.00
14153001	木质隔热防火门	甲级(调和油漆饰面)	m <sup>2</sup>	501.00
14153002	木质隔热防火门	乙级(调和油漆饰面)	m <sup>2</sup>	491.00
14153003	木质隔热防火门	丙级(调和油漆饰面)	m <sup>2</sup>	480.00
14154001	木质隔热防火门	甲级(免漆贴皮饰面)	m <sup>2</sup>	469.00
14154002	木质隔热防火门	乙级(免漆贴皮饰面)	m <sup>2</sup>	458.00
14154003	木质隔热防火门	丙级(免漆贴皮饰面)	m <sup>2</sup>	447.00
14155001	无机折叠提升防火卷帘门		m <sup>2</sup>	458.00
<b>(十) 人防门及通风设备</b>				
14131001	钢筋混凝土防护密闭门	单扇 FJ01-04	m <sup>2</sup>	1980.00
14131002	钢筋混凝土防护密闭门	单扇 07FJ01-03 BFM系列	m <sup>2</sup>	2470.00
14130001	钢筋混凝土密闭门	单扇 FJ01-04	m <sup>2</sup>	1870.00
14130002	钢筋混凝土密闭门	单扇 07FJ01-03 BM系列	m <sup>2</sup>	2230.00
14133002	钢筋混凝土活门槛防护密闭门	单扇 FJ01-04 HHFM系列	m <sup>2</sup>	3100.00
14133003	钢筋混凝土活门槛防护密闭门	单扇 07FJ01-03 BHFM系列	m <sup>2</sup>	3020.00
14132002	钢筋混凝土活门槛密闭门	单扇 FJ01-04 HHM系列	m <sup>2</sup>	2370.00
14132003	钢筋混凝土活门槛密闭门	单扇 07FJ01-03 BHM系列	m <sup>2</sup>	2730.00
14134001	钢筋混凝土防爆波悬板活门		m <sup>2</sup>	5270.00
14135001	钢筋混凝土挡窗板		m <sup>2</sup>	820.00
14136001	钢质防护密闭门	单扇	t	16500.00
14137001	钢质活门槛防护密闭门	单扇	t	22590.00
14137002	钢质活门槛防护密闭门	双扇	t	21060.00
14138001	钢质活门槛防护单元隔断门	双扇	t	25550.00
14139001	钢质防爆波悬板活门		t	20800.00
14140001	手动双连杆密闭阀门	SMF20	台	1950.00
14140002	手动双连杆密闭阀门	SMF30	台	2340.00
14140003	手动双连杆密闭阀门	SMF40	台	3090.00
14140004	手动双连杆密闭阀门	SMF50	台	3800.00
14140005	手动双连杆密闭阀门	SMF60	台	6130.00
14140006	手动双连杆密闭阀门	SMF80	台	9320.00
14140007	手动双连杆密闭阀门	SMF100	台	13710.00
14140008	手电动双连杆密闭阀门	DMF20	台	4510.00
14140009	手电动双连杆密闭阀门	DMF30	台	4480.00

代号	产品名称	规格型号及特征	计量单位	市场信息价格
14140010	手电动双连杆密闭阀门	DMF40	台	5150.00
14140011	手电动双连杆密闭阀门	DMF50	台	5950.00
14140012	手电动双连杆密闭阀门	DMF60	台	7700.00
14140013	手电动双连杆密闭阀门	DMF80	台	11620.00
14140014	手电动双连杆密闭阀门	DMF100	台	17200.00
<b>15. 钢构件</b>				
说明： 钢构件价格中不包括运输费用。				
15001001	钢管柱	Q345B	t	8000.00
15001002	箱型柱	Q345B	t	8270.00
15001003	十字型柱	Q345B	t	8270.00
15001004	劲性柱	Q345B	t	7750.00
15001005	H型钢柱	Q345B	t	7670.00
15002001	天窗架	Q235B	t	6750.00
15002002	钢屋架	Q235B	t	7370.00
15002003	桁架	Q235B	t	8160.00
15002004	墙架	Q235B	t	7580.00
15004001	支撑、拉条	Q235B	t	7610.00
15004003	檩条	Q235B	t	6530.00
15003001	H型钢梁	Q345B	t	7690.00
15003002	吊车梁	Q345B	t	7790.00
15003003	弧形钢梁	Q345B	t	8360.00
15005001	钢平台	Q235B	t	7790.00
15006001	钢梯	Q235B	t	7030.00
15002005	焊接球网架	Q235B	t	7100.00
15002007	相贯线管桁架	Q235B	t	8120.00
15002006	螺栓球网架	Q235B	t	7140.00
15007001	其他构件	Q345B	t	7780.00
<b>16. 钢筋混凝土管</b>				
16001001	钢筋混凝土企口管	1000×82×2000 I级	m	270.00
16001002	钢筋混凝土企口管	1100×92×2000 I级	m	390.00
16001003	钢筋混凝土企口管	1200×100×2000 I级	m	470.00
16001004	钢筋混凝土企口管	1400×117×2000 I级	m	680.00
16001005	钢筋混凝土企口管	1500×125×2000 I级	m	840.00
16001006	钢筋混凝土企口管	1600×135×2000 I级	m	1060.00
16001007	钢筋混凝土企口管	1800×150×2000 I级	m	1260.00
16001008	钢筋混凝土企口管	2000×170×2000 I级	m	1570.00
16001009	钢筋混凝土企口管	2200×185×3000 I级	m	2170.00

## 价格信息

代号	产品名称	规格型号及特征	计量单位	市场信息价格
16001010	钢筋混凝土企口管	2400×200×3000 I级	m	2680.00
16002001	钢筋混凝土企口顶管	880×85×2000 II级	m	420.00
16002002	钢筋混凝土企口顶管	1050×117×2000 II级	m	610.00
16002003	钢筋混凝土企口顶管	1150×125×2000 II级	m	710.00
16002004	钢筋混凝土企口顶管	1350×142×2000 II级	m	890.00
16002005	钢筋混凝土企口顶管	1550×160×2000 II级	m	1310.00
16002006	钢筋混凝土企口顶管	1750×175×2000 II级	m	1420.00
16002007	钢筋混凝土企口顶管	1950×195×2000 II级	m	1740.00
16002008	钢筋混凝土企口顶管	2150×210×3000 II级	m	2610.00
16002009	钢筋混凝土企口顶管	2400×240×3000 II级	m	3230.00
16003001	钢筋混凝土企口顶管	880×85×2000 III级	m	450.00
16003002	钢筋混凝土企口顶管	1050×117×2000 III级	m	660.00
16003003	钢筋混凝土企口顶管	1150×125×2000 III级	m	740.00
16003004	钢筋混凝土企口顶管	1350×142×2000 III级	m	990.00
16003005	钢筋混凝土企口顶管	1550×160×2000 III级	m	1410.00
16003006	钢筋混凝土企口顶管	1750×175×2000 III级	m	1540.00
16003007	钢筋混凝土企口顶管	1950×195×2000 III级	m	1870.00
16003008	钢筋混凝土企口顶管	2150×210×3000 III级	m	2680.00
16003009	钢筋混凝土企口顶管	2400×240×3000 III级	m	3430.00
16004001	钢筋混凝土柔性企口顶管	1000×125×3000 II级	m	830.00
16004002	钢筋混凝土柔性企口顶管	1200×130×3000 II级	m	1040.00
16004003	钢筋混凝土柔性企口顶管	1400×140×3000 II级	m	1360.00
16004004	钢筋混凝土柔性企口顶管	1600×160×3000 II级	m	1750.00
16004005	钢筋混凝土柔性企口顶管	1800×180×3000 II级	m	2270.00
16004006	钢筋混凝土柔性企口顶管	2000×200×3000 II级	m	2730.00
16004007	钢筋混凝土柔性企口顶管	2200×220×3000 II级	m	3380.00
16004008	钢筋混凝土柔性企口顶管	2400×240×3000 II级	m	3890.00
16004009	钢筋混凝土柔性企口顶管	2600×260×3000 II级	m	4600.00
16004010	钢筋混凝土柔性企口顶管	2800×280×3000 II级	m	5610.00
16004011	钢筋混凝土柔性企口顶管	3000×300×3000 II级	m	6310.00
16005001	钢筋混凝土柔性企口顶管	1000×125×3000 III级	m	880.00
16005002	钢筋混凝土柔性企口顶管	1200×130×3000 III级	m	1140.00
16005003	钢筋混凝土柔性企口顶管	1400×140×3000 III级	m	1460.00
16005004	钢筋混凝土柔性企口顶管	1600×160×3000 III级	m	1870.00
16005005	钢筋混凝土柔性企口顶管	1800×180×3000 III级	m	2420.00
16005006	钢筋混凝土柔性企口顶管	2000×200×3000 III级	m	3080.00
16005007	钢筋混凝土柔性企口顶管	2200×220×3000 III级	m	3690.00
16005008	钢筋混凝土柔性企口顶管	2400×240×3000 III级	m	4290.00

代号	产品名称	规格型号及特征	计量单位	市场信息价格
16005009	钢筋混凝土柔性企口顶管	2600×260×3000 III级	m	5150.00
16005010	钢筋混凝土柔性企口顶管	2800×280×3000 III级	m	6160.00
16005011	钢筋混凝土柔性企口顶管	3000×300×3000 III级	m	6970.00
16006001	钢筋混凝土柔性企口开槽管	1000×125×3000 II级	m	590.00
16006002	钢筋混凝土柔性企口开槽管	1200×130×3000 II级	m	810.00
16006003	钢筋混凝土柔性企口开槽管	1400×140×3000 II级	m	1140.00
16006004	钢筋混凝土柔性企口开槽管	1600×160×3000 II级	m	1520.00
16006005	钢筋混凝土柔性企口开槽管	1800×180×3000 II级	m	1850.00
16006006	钢筋混凝土柔性企口开槽管	2000×200×3000 II级	m	2370.00
16006007	钢筋混凝土柔性企口开槽管	2200×220×3000 II级	m	2630.00
16006008	钢筋混凝土柔性企口开槽管	2400×240×3000 II级	m	3080.00
16006009	钢筋混凝土柔性企口开槽管	2600×260×3000 II级	m	3890.00
16006010	钢筋混凝土柔性企口开槽管	2800×280×3000 II级	m	4390.00
16006011	钢筋混凝土柔性企口开槽管	3000×300×3000 II级	m	5150.00
16007001	钢筋混凝土柔性企口开槽管	1000×125×3000 III级	m	600.00
16007002	钢筋混凝土柔性企口开槽管	1200×130×3000 III级	m	840.00
16007003	钢筋混凝土柔性企口开槽管	1400×140×3000 III级	m	1230.00
16007004	钢筋混凝土柔性企口开槽管	1600×160×3000 III级	m	1650.00
16007005	钢筋混凝土柔性企口开槽管	1800×180×3000 III级	m	2070.00
16007006	钢筋混凝土柔性企口开槽管	2000×200×3000 III级	m	2530.00
16007007	钢筋混凝土柔性企口开槽管	2200×220×3000 III级	m	2880.00
16007008	钢筋混凝土柔性企口开槽管	2400×240×3000 III级	m	3430.00
16007009	钢筋混凝土柔性企口开槽管	2600×260×3000 III级	m	4140.00
16007010	钢筋混凝土柔性企口开槽管	2800×280×3000 III级	m	4950.00
16007011	钢筋混凝土柔性企口开槽管	3000×300×3000 III级	m	5960.00
16008001	钢筋混凝土承插口管	400×45×3000 II级	m	120.00
16008002	钢筋混凝土承插口管	500×50×3000 II级	m	160.00
16008003	钢筋混凝土承插口管	600×60×3000 II级	m	210.00
16008004	钢筋混凝土承插口管	700×70×3000 II级	m	270.00
16008005	钢筋混凝土承插口管	800×80×3000 II级	m	370.00
16008006	钢筋混凝土承插口管	900×90×3000 II级	m	480.00
16008007	钢筋混凝土承插口管	1000×100×3000 II级	m	550.00
16008008	钢筋混凝土承插口管	1100×110×3000 II级	m	740.00
16008009	钢筋混凝土承插口管	1200×120×3000 II级	m	790.00
16008010	钢筋混凝土承插口管	1400×140×3000 II级	m	1160.00
16008011	钢筋混凝土承插口管	1600×160×3000 II级	m	1580.00
16008012	钢筋混凝土承插口管	1800×180×3000 II级	m	1950.00
16008013	钢筋混凝土承插口管	2000×200×3000 II级	m	2400.00

## 价格信息

代号	产品名称	规格型号及特征	计量单位	市场信息价格
16009001	钢筋混凝土承插口管	400×45×3000 III级	m	130.00
16009002	钢筋混凝土承插口管	500×50×3000 III级	m	170.00
16009003	钢筋混凝土承插口管	600×60×3000 III级	m	230.00
16009004	钢筋混凝土承插口管	700×70×3000 III级	m	300.00
16009005	钢筋混凝土承插口管	800×80×3000 III级	m	390.00
16009006	钢筋混凝土承插口管	900×90×3000 III级	m	530.00
16009007	钢筋混凝土承插口管	1000×100×3000 III级	m	590.00
16009008	钢筋混凝土承插口管	1100×110×3000 III级	m	790.00
16009009	钢筋混凝土承插口管	1200×120×3000 III级	m	870.00
16009010	钢筋混凝土承插口管	1400×140×3000 III级	m	1190.00
16009011	钢筋混凝土承插口管	1600×160×3000 III级	m	1640.00
16009012	钢筋混凝土承插口管	1800×180×3000 III级	m	2100.00
16009013	钢筋混凝土承插口管	2000×200×3000 III级	m	2610.00
16010002	钢筋混凝土柔性钢承口顶管	1000×125×3000 II级	m	890.00
16010003	钢筋混凝土柔性钢承口顶管	1050×117×3000 II级	m	940.00
16010004	钢筋混凝土柔性钢承口顶管	1150×125×3000 II级	m	1160.00
16010005	钢筋混凝土柔性钢承口顶管	1200×120×3000 II级	m	1290.00
16010006	钢筋混凝土柔性钢承口顶管	1350×142×3000 II级	m	1440.00
16010007	钢筋混凝土柔性钢承口顶管	1400×140×3000 II级	m	1490.00
16010008	钢筋混凝土柔性钢承口顶管	1550×160×3000 II级	m	1820.00
16010009	钢筋混凝土柔性钢承口顶管	1600×160×3000 II级	m	1870.00
16010010	钢筋混凝土柔性钢承口顶管	1750×175×3000 II级	m	2420.00
16010011	钢筋混凝土柔性钢承口顶管	1800×180×3000 II级	m	2500.00
16010012	钢筋混凝土柔性钢承口顶管	1950×195×3000 II级	m	2780.00
16010013	钢筋混凝土柔性钢承口顶管	2000×200×3000 II级	m	2880.00
16010014	钢筋混凝土柔性钢承口顶管	2150×215×3000 II级	m	3590.00
16010015	钢筋混凝土柔性钢承口顶管	2200×220×3000 II级	m	3690.00
16010016	钢筋混凝土柔性钢承口顶管	2400×240×3000 II级	m	4290.00
16010017	钢筋混凝土柔性钢承口顶管	2600×260×3000 II级	m	5610.00
16010018	钢筋混凝土柔性钢承口顶管	2800×280×3000 II级	m	6310.00
16010019	钢筋混凝土柔性钢承口顶管	3000×300×3000 II级	m	7170.00
16011002	钢筋混凝土柔性钢承口顶管	1000×125×3000 III级	m	920.00
16011003	钢筋混凝土柔性钢承口顶管	1050×117×3000 III级	m	960.00
16011004	钢筋混凝土柔性钢承口顶管	1150×125×3000 III级	m	1210.00
16011005	钢筋混凝土柔性钢承口顶管	1200×120×3000 III级	m	1340.00
16011006	钢筋混凝土柔性钢承口顶管	1350×142×3000 III级	m	1520.00
16011007	钢筋混凝土柔性钢承口顶管	1400×140×3000 III级	m	1570.00
16011008	钢筋混凝土柔性钢承口顶管	1550×160×3000 III级	m	1840.00

代号	产品名称	规格型号及特征	计量单位	市场信息价格
16011009	钢筋混凝土柔性钢承口顶管	1600×160×3000 III级	m	1900.00
16011010	钢筋混凝土柔性钢承口顶管	1750×175×3000 III级	m	2580.00
16011011	钢筋混凝土柔性钢承口顶管	1800×180×3000 III级	m	2660.00
16011012	钢筋混凝土柔性钢承口顶管	1950×195×3000 III级	m	2910.00
16011013	钢筋混凝土柔性钢承口顶管	2000×200×3000 III级	m	3080.00
16011014	钢筋混凝土柔性钢承口顶管	2150×215×3000 III级	m	3740.00
16011015	钢筋混凝土柔性钢承口顶管	2200×220×3000 III级	m	3840.00
16011016	钢筋混凝土柔性钢承口顶管	2400×240×3000 III级	m	4600.00
16011017	钢筋混凝土柔性钢承口顶管	2600×260×3000 III级	m	6310.00
16011018	钢筋混凝土柔性钢承口顶管	2800×280×3000 III级	m	6620.00
16011019	钢筋混凝土柔性钢承口顶管	3000×300×3000 III级	m	7630.00
16014001	双胶圈钢承插口开槽管	1000×130×3000 II级	m	1160.00
16014002	双胶圈钢承插口开槽管	1200×140×3000 II级	m	1350.00
16014003	双胶圈钢承插口开槽管	1400×160×3000 II级	m	1940.00
16014004	双胶圈钢承插口开槽管	1600×165×3000 II级	m	2280.00
16014005	双胶圈钢承插口开槽管	1800×180×3000 II级	m	2790.00
16014006	双胶圈钢承插口开槽管	2000×200×3000 II级	m	3340.00
16014007	双胶圈钢承插口开槽管	2200×220×3000 II级	m	4220.00
16014008	双胶圈钢承插口开槽管	2400×240×2500 II级	m	5690.00
16014009	双胶圈钢承插口开槽管	2600×260×2500 II级	m	6160.00
16014010	双胶圈钢承插口开槽管	2800×280×2500 II级	m	6580.00
16014011	双胶圈钢承插口开槽管	3000×300×2500 II级	m	7180.00
16015001	双胶圈钢承插口开槽管	1000×130×3000 III级	m	1180.00
16015002	双胶圈钢承插口开槽管	1200×140×3000 III级	m	1430.00
16015003	双胶圈钢承插口开槽管	1400×160×3000 III级	m	2030.00
16015004	双胶圈钢承插口开槽管	1600×165×3000 III级	m	2470.00
16015005	双胶圈钢承插口开槽管	1800×180×3000 III级	m	2920.00
16015006	双胶圈钢承插口开槽管	2000×200×3000 III级	m	3560.00
16015007	双胶圈钢承插口开槽管	2200×220×3000 III级	m	4250.00
16015008	双胶圈钢承插口开槽管	2400×240×2500 III级	m	6080.00
16015009	双胶圈钢承插口开槽管	2600×260×2500 III级	m	6810.00
16015010	双胶圈钢承插口开槽管	2800×280×2500 III级	m	7260.00
16015011	双胶圈钢承插口开槽管	3000×300×2500 III级	m	8160.00
16016001	双胶圈钢承插口顶管	1000×130×3000 II级	m	1220.00
16016002	双胶圈钢承插口顶管	1200×140×3000 II级	m	1480.00
16016003	双胶圈钢承插口顶管	1400×160×3000 II级	m	2070.00
16016004	双胶圈钢承插口顶管	1600×165×3000 II级	m	2380.00
16016005	双胶圈钢承插口顶管	1800×180×3000 II级	m	2970.00

## 价格信息

代号	产品名称	规格型号及特征	计量单位	市场信息价格
16016006	双胶圈钢承插口顶管	2000×200×3000 II级	m	3490.00
16016007	双胶圈钢承插口顶管	2200×220×3000 II级	m	4250.00
16016008	双胶圈钢承插口顶管	2400×240×2500 II级	m	5940.00
16016009	双胶圈钢承插口顶管	2600×260×2500 II级	m	6440.00
16016010	双胶圈钢承插口顶管	2800×280×2500 II级	m	6880.00
16016011	双胶圈钢承插口顶管	3000×300×2500 II级	m	7660.00
16017001	双胶圈钢承插口顶管	1000×130×3000 III级	m	1260.00
16017002	双胶圈钢承插口顶管	1200×140×3000 III级	m	1560.00
16017003	双胶圈钢承插口顶管	1400×160×3000 III级	m	2160.00
16017004	双胶圈钢承插口顶管	1600×165×3000 III级	m	2500.00
16017005	双胶圈钢承插口顶管	1800×180×3000 III级	m	3100.00
16017006	双胶圈钢承插口顶管	2000×200×3000 III级	m	3700.00
16017007	双胶圈钢承插口顶管	2200×220×3000 III级	m	4420.00
16017008	双胶圈钢承插口顶管	2400×240×2500 III级	m	6330.00
16017009	双胶圈钢承插口顶管	2600×260×2500 III级	m	7090.00
16017010	双胶圈钢承插口顶管	2800×280×2500 III级	m	7560.00
16017011	双胶圈钢承插口顶管	3000×300×2500 III级	m	8480.00
16018001	双胶圈低压钢筒混凝土顶管	1000×3000	m	1800.00
16018002	双胶圈低压钢筒混凝土顶管	1200×3000	m	2260.00
16018003	双胶圈低压钢筒混凝土顶管	1400×3000	m	2900.00
16018004	双胶圈低压钢筒混凝土顶管	1600×3000	m	3310.00
16018005	双胶圈低压钢筒混凝土顶管	1800×3000	m	4060.00
16018006	双胶圈低压钢筒混凝土顶管	2000×2500	m	5330.00
16018007	双胶圈低压钢筒混凝土顶管	2200×2500	m	6140.00
16018008	双胶圈低压钢筒混凝土顶管	2400×2500	m	7530.00
16018009	双胶圈低压钢筒混凝土顶管	2600×2500	m	8410.00
16018010	双胶圈低压钢筒混凝土顶管	2800×2500	m	9150.00
16018011	双胶圈低压钢筒混凝土顶管	3000×2500	m	9910.00
<b>17. 钢筋混凝土预制构件</b>				
说明:				
1、建筑工程、市政工程钢筋混凝土预制件市场信息价格中已包括装车费用,但不包括本市运输费用。				
2、市政工程钢筋混凝土预制构件出厂价格由构件和钢筋成型出厂价格两部分组成。				
3、住宅产业化构件模具按正常加工周期及工期考虑,价格不含运费、卸车费、安装费及深化设计费用,构件计量单位按构件体积计算,构件均不带装饰面层,保温材料未单独标明的均指XPS挤塑保温材料				
17002001	吊车梁走道板		m <sup>3</sup>	2000.00
17003001	基础梁		m <sup>3</sup>	1970.00
17001001	连系梁		m <sup>3</sup>	1710.00

代号	产品名称	规格型号及特征	计量单位	市场信息价格
17002002	轻型吊车梁	T型 梁长6m	m <sup>3</sup>	2610.00
17002003	重型吊车梁	T型 梁长6m	m <sup>3</sup>	2470.00
17002004	后张法预应力吊车梁	梁长6m	m <sup>3</sup>	4430.00
17004001	非预应力单坡屋面梁	梁长6m、9m、12m	m <sup>3</sup>	2680.00
17004002	非预应力双坡屋面梁	梁长9m、12m、15m	m <sup>3</sup>	2490.00
17005001	预应力单坡工字型屋面梁	梁长9m、12m	m <sup>3</sup>	5350.00
17005002	预应力双坡工字型屋面梁	梁长12m、15m、18m	m <sup>3</sup>	4370.00
17006001	折线形屋架	梁长15m、18m	m <sup>3</sup>	6260.00
17006002	预应力混凝土折线形屋架	梁长18m、21m、24m、27m、30m	m <sup>3</sup>	5100.00
17007001	预应力屋面板、嵌板、檐口板	1500×6000	m <sup>3</sup>	1710.00
17008001	非预应力槽形板		m <sup>3</sup>	2510.00
17009001	天沟板		m <sup>3</sup>	1910.00
17010001	沟盖板		m <sup>3</sup>	1360.00
17011001	工形柱	柱高10m以下	m <sup>3</sup>	3380.00
17011002	工形柱	柱高10m以上	m <sup>3</sup>	2980.00
17012001	矩形柱	柱高10m以下	m <sup>3</sup>	2580.00
17012002	矩形柱	柱高10m以上	m <sup>3</sup>	2370.00
17013001	基 桩		m <sup>3</sup>	1770.00
17029001	引射导流式通风道（防火型）	320×250	m	46.00
17029002	引射导流式通风道（防火型）	350×300	m	55.00
17029003	引射导流式通风道（防火型）	400×300	m	68.00
17029007	引射导流式通风道（防火型）	450×300	m	77.00
17029004	引射导流式通风道（防火型）	450×350	m	84.00
17029005	引射导流式通风道（防火型）	500×400	m	87.00
17029006	引射导流式通风道（防火型）	550×400	m	91.00
17030001	防倒灌负压式风帽（混凝土）	800×800	套	450.00
17030002	防倒灌负压式风帽（混凝土）	1000×1000	套	480.00
17030003	防倒灌负压式风帽（金属材料）	800×800	套	1060.00
17030004	防倒灌负压式风帽（金属材料）	1000×1000	套	1210.00
<b>市政构件</b>				
17014001	普通空心板	C25	m <sup>3</sup>	1060.00
17014002	普通空心板	C30	m <sup>3</sup>	1100.00
17014003	普通空心板	C35	m <sup>3</sup>	1110.00
17015001	后张预应力空心板	C40	m <sup>3</sup>	1230.00
17015002	后张预应力空心板	C45	m <sup>3</sup>	1270.00
17015003	后张预应力空心板	C50	m <sup>3</sup>	1290.00
17016001	普通T形梁	C25	m <sup>3</sup>	1120.00
17016002	普通T形梁	C30	m <sup>3</sup>	1150.00



## 价格信息

代号	产品名称	规格型号及特征	计量单位	市场信息价格
17016003	普通T形梁	C35	m <sup>3</sup>	1180.00
17017001	预应力T形梁	C40	m <sup>3</sup>	1360.00
17017002	预应力T形梁	C45	m <sup>3</sup>	1440.00
17017003	预应力T形梁	C50	m <sup>3</sup>	1440.00
17017004	预应力T形梁	C55	m <sup>3</sup>	1480.00
17018001	矩形梁、板、柱	C20	m <sup>3</sup>	990.00
17018002	矩形梁、板、柱	C25	m <sup>3</sup>	1000.00
17018003	矩形梁、板、柱	C30	m <sup>3</sup>	1020.00
17021001	其他梁、板、柱	C25	m <sup>3</sup>	1180.00
17021002	其他梁、板、柱	C30	m <sup>3</sup>	1200.00
17022001	悬臂式挡土墙	C25	m <sup>3</sup>	990.00
17022002	悬臂式挡土墙	C30	m <sup>3</sup>	990.00
17022003	悬臂式挡土墙	C35	m <sup>3</sup>	1350.00
17023001	扶臂式挡土墙	C25	m <sup>3</sup>	1210.00
17023002	扶臂式挡土墙	C30	m <sup>3</sup>	1220.00
17023003	扶臂式挡土墙	C35	m <sup>3</sup>	1260.00
17024001	厂制成型钢筋	10以内	t	4620.00
17024002	厂制成型钢筋	10以外	t	4510.00
17024003	厂制成型II、III级钢筋		t	4760.00
17025001	钢绞线		t	4740.00
17026001	钢埋件		t	3930.00
17027001	波纹管		m	12.00
17028001	锚具	OVM-7	套	300.00
<b>住宅产业化构件</b>				
17038001	预制复合保温外墙板	外顶墙+保温+内顶墙: 60mm+70mm+200mm; 钢筋含量110Kg/m <sup>3</sup> ; 套筒个数6	m <sup>3</sup>	3910.00
17038002	预制复合保温外墙板 (L型)	外顶墙+保温+内顶墙: 60mm+70mm+200mm; 钢筋含量105Kg/m <sup>3</sup> ; 套筒个数6	m <sup>3</sup>	4000.00
17038003	预制复合保温外墙板 (含飘窗)	外顶墙+保温+内顶墙: 60mm+70mm+200mm; 钢筋含量130Kg/m <sup>3</sup> ; 套筒个数9	m <sup>3</sup>	4120.00
17038004	预制复合保温女儿墙	外顶墙+保温+内顶墙: 60mm+50mm+200mm; 钢筋含量70Kg/m <sup>3</sup> ; 套筒个数6	m <sup>3</sup>	3880.00
17038005	预制复合墙板-PCF板	外顶墙+保温: 80mm+30mm; 钢筋含量65Kg/m <sup>3</sup> ; 保温层为STP真空绝热保温	m <sup>3</sup>	6240.00
17038006	预制复合承重内墙板	钢筋含量100Kg/m <sup>3</sup> ; 套筒个数10	m <sup>3</sup>	3230.00
17038007	预制叠合板	厚度60mm以上; 钢筋含量140Kg/m <sup>3</sup>	m <sup>3</sup>	2830.00
17038008	预制楼梯	钢筋含量100Kg/m <sup>3</sup>	m <sup>3</sup>	2720.00
17038009	预制楼梯休息平台	钢筋含量115Kg/m <sup>3</sup>	m <sup>3</sup>	2900.00
17038010	预制隔墙	钢筋含量100Kg/m <sup>3</sup>	m <sup>3</sup>	2690.00
17038011	预制装饰板	钢筋含量135Kg/m <sup>3</sup>	m <sup>3</sup>	3310.00
17038012	预制阳台	钢筋含量160Kg/m <sup>3</sup>	m <sup>3</sup>	3600.00
17038013	预制空调板	钢筋含量165Kg/m <sup>3</sup>	m <sup>3</sup>	3460.00
<b>18. 预拌混凝土</b>				

代号	产品名称	规格型号及特征	计量单位	市场信息价格
说明:				
1、预拌混凝土价格不包括冬期施工的混凝土防冻剂、早强剂费用。				
2、预拌混凝土价格中已包括了搅拌车运输费,但不包括混凝土运输泵送车费用。				
18001001	普通混凝土	C10	m <sup>3</sup>	300.00
18001002	普通混凝土	C15	m <sup>3</sup>	310.00
18001003	普通混凝土	C20	m <sup>3</sup>	330.00
18001004	普通混凝土	C25	m <sup>3</sup>	340.00
18001005	普通混凝土	C30	m <sup>3</sup>	360.00
18001006	普通混凝土	C35	m <sup>3</sup>	380.00
18001007	普通混凝土	C40	m <sup>3</sup>	400.00
18001008	普通混凝土	C45	m <sup>3</sup>	420.00
18001009	普通混凝土	C50	m <sup>3</sup>	430.00
18001010	普通混凝土	C55	m <sup>3</sup>	460.00
18001011	普通混凝土	C60	m <sup>3</sup>	490.00
18002001	抗渗混凝土	C25	m <sup>3</sup>	360.00
18002002	抗渗混凝土	C30	m <sup>3</sup>	380.00
18002003	抗渗混凝土	C35	m <sup>3</sup>	390.00
18002004	抗渗混凝土	C40	m <sup>3</sup>	410.00
18002005	抗渗混凝土	C45	m <sup>3</sup>	430.00
18002006	抗渗混凝土	C50	m <sup>3</sup>	450.00
18002007	抗渗混凝土	C55	m <sup>3</sup>	480.00
18002008	抗渗混凝土	C60	m <sup>3</sup>	510.00
18003001	细石混凝土	C10	m <sup>3</sup>	320.00
18003002	细石混凝土	C15	m <sup>3</sup>	330.00
18003003	细石混凝土	C20	m <sup>3</sup>	340.00
18003004	细石混凝土	C25	m <sup>3</sup>	360.00
<b>19. 预拌砂浆</b>				
说明:				
预拌砂浆(干)价格中已包括了散装罐车运输费,但不包括散装罐施工现场的使用费用。				
19001001	预拌湿砂浆	砌筑砂浆 RM5.0 8h	m <sup>3</sup>	349.00
19001002	预拌湿砂浆	砌筑砂浆 RM7.5 8h	m <sup>3</sup>	349.00
19001003	预拌湿砂浆	砌筑砂浆 RM10 8h	m <sup>3</sup>	357.00
19001004	预拌湿砂浆	砌筑砂浆 RM15 8h	m <sup>3</sup>	357.00
19001005	预拌湿砂浆	砌筑砂浆 RM20 8h	m <sup>3</sup>	366.00
19001006	预拌湿砂浆	砌筑砂浆 RM25 8h	m <sup>3</sup>	366.00
19002001	预拌湿砂浆	砌筑砂浆 RM5.0 12h	m <sup>3</sup>	349.00
19002002	预拌湿砂浆	砌筑砂浆 RM7.5 12h	m <sup>3</sup>	357.00
19002003	预拌湿砂浆	砌筑砂浆 RM10 12h	m <sup>3</sup>	357.00

## 价格信息

代 号	产 品 名 称	规 格 型 号 及 特 征	计 量 单 位	市 场 信 息 价 格
19002004	预拌湿砂浆	砌筑砂浆 RM15 12h	m <sup>3</sup>	366.00
19002005	预拌湿砂浆	砌筑砂浆 RM20 12h	m <sup>3</sup>	366.00
19002006	预拌湿砂浆	砌筑砂浆 RM25 12h	m <sup>3</sup>	374.00
19003001	预拌湿砂浆	抹灰砂浆 RP5.0 8h	m <sup>3</sup>	357.00
19003002	预拌湿砂浆	抹灰砂浆 RP7.5 8h	m <sup>3</sup>	366.00
19003003	预拌湿砂浆	抹灰砂浆 RP10 8h	m <sup>3</sup>	366.00
19003004	预拌湿砂浆	抹灰砂浆 RP15 8h	m <sup>3</sup>	374.00
19003005	预拌湿砂浆	抹灰砂浆 RP20 8h	m <sup>3</sup>	374.00
19004001	预拌湿砂浆	抹灰砂浆 RP5.0 12h	m <sup>3</sup>	366.00
19004002	预拌湿砂浆	抹灰砂浆 RP7.5 12h	m <sup>3</sup>	366.00
19004003	预拌湿砂浆	抹灰砂浆 RP10 12h	m <sup>3</sup>	374.00
19004004	预拌湿砂浆	抹灰砂浆 RP15 12h	m <sup>3</sup>	374.00
19004005	预拌湿砂浆	抹灰砂浆 RP20 12h	m <sup>3</sup>	383.00
19005001	预拌湿砂浆	地面砂浆 RS15 4h	m <sup>3</sup>	374.00
19005002	预拌湿砂浆	地面砂浆 RS20 4h	m <sup>3</sup>	374.00
19005003	预拌湿砂浆	地面砂浆 RS25 4h	m <sup>3</sup>	383.00
19006001	预拌湿砂浆	地面砂浆 RS15 8h	m <sup>3</sup>	374.00
19006002	预拌湿砂浆	地面砂浆 RS20 8h	m <sup>3</sup>	383.00
19006003	预拌湿砂浆	地面砂浆 RS25 8h	m <sup>3</sup>	383.00
19008001	普通干混砂浆	砌筑砂浆 DM5.0	t	290.00
19008002	普通干混砂浆	砌筑砂浆 DM7.5	t	300.00
19008003	普通干混砂浆	砌筑砂浆 DM10	t	300.00
19008004	普通干混砂浆	砌筑砂浆 DM15	t	320.00
19008005	普通干混砂浆	砌筑砂浆 DM20	t	320.00
19009001	普通干混砂浆	抹灰砂浆 DP5.0	t	296.00
19009002	普通干混砂浆	抹灰砂浆 DP7.5	t	306.00
19009003	普通干混砂浆	抹灰砂浆 DP10	t	306.00
19009004	普通干混砂浆	抹灰砂浆 DP15	t	316.00
19010001	普通干混砂浆	地面砂浆 DS15	t	306.00
19010002	普通干混砂浆	地面砂浆 DS20	t	315.00
19010003	普通干混砂浆	地面砂浆 DS25	t	315.00
19027001	预拌盾构注浆料	水泥砂浆(有砂)	t	295.00
19027002	预拌盾构注浆料	水泥水玻璃干料(无砂)	t	395.00
19028001	预拌喷射混凝土干料	C20	t	300.00
19028002	预拌喷射混凝土干料	C25	t	305.00
19028003	预拌喷射混凝土干料	C30	t	315.00
<b>20. 沥青混合料</b>				
20001001	沥青混凝土	AC-5	t	540.00

代号	产品名称	规格型号及特征	计量单位	市场信息价格
20001002	沥青混凝土	AC-10 (F、C、I、II)	t	500.00
20001003	沥青混凝土	AC-13 (F、C、I、II)	t	480.00
20001004	沥青混凝土	AC-16 (F、C、I、II)	t	470.00
20001005	沥青混凝土	AC-20 (F、C、I、II)	t	460.00
20001006	沥青混凝土	AC-25 (F、C、I、II)	t	450.00
20001007	沥青混凝土	AC-30 (F、C)	t	440.00
20007001	温拌沥青混凝土	WAC-5 DAT-H5 温拌剂	t	570.00
20007002	温拌沥青混凝土	WAC-10 DAT-H5 温拌剂	t	530.00
20007003	温拌沥青混凝土	WAC-13 DAT-H5 温拌剂	t	520.00
20007004	温拌沥青混凝土	WAC-16 DAT-H5 温拌剂	t	500.00
20007005	温拌沥青混凝土	WAC-20 DAT-H5 温拌剂	t	490.00
20007006	温拌沥青混凝土	WAC-25 DAT-H5 温拌剂	t	480.00
20008001	沥青玛蹄脂碎石混合料	SMA-10	t	720.00
20008002	沥青玛蹄脂碎石混合料	SMA-13	t	710.00
20008003	沥青玛蹄脂碎石混合料	SMA-16	t	700.00
20004001	半开级配沥青碎石混合料	AM-16	t	430.00
20004002	半开级配沥青碎石混合料	AM-20	t	420.00
20004003	半开级配沥青碎石混合料	AM-25	t	410.00
20004004	半开级配沥青碎石混合料	AM-30	t	400.00
20012001	乳化沥青		t	4040.00
20013001	配制石油沥青	道路沥青 70#	t	4850.00
20014001	热拌冷铺料		t	730.00
20015001	橡胶沥青防水粘结层		m <sup>2</sup>	40.00
<b>22. 其他</b>				
22003001	煤		t	859.00
22001001	水 费	城六区	m <sup>3</sup>	9.50
22001002	水 费	其他区域	m <sup>3</sup>	9.00
22002001	电 费		千瓦时	0.98
<b>23. 铸铁管、管件及制品</b>				
23001001	球墨铸铁上水管	80	t	8000.00
23001002	球墨铸铁上水管	100	t	7000.00
23001003	球墨铸铁上水管	150	t	5500.00
23001004	球墨铸铁上水管	200	t	5500.00
23001005	球墨铸铁上水管	250	t	5500.00
23001006	球墨铸铁上水管	300	t	5400.00
23001007	球墨铸铁上水管	400	t	5400.00
23001008	球墨铸铁上水管	500	t	5400.00
23001009	球墨铸铁上水管	600	t	5400.00

代 号	产 品 名 称	规 格 型 号 及 特 征	计 量 单 位	市 场 信 息 价 格
23001010	球墨铸铁上水管	800	t	5400.00
23001011	球墨铸铁上水管	1000	t	5700.00
23002001	柔性接口铸铁下水管	A型 50×1500	根	62.00
23002002	柔性接口铸铁下水管	A型 75×1500	根	90.00
23002003	柔性接口铸铁下水管	A型 100×1500	根	120.00
23002004	柔性接口铸铁下水管	A型 125×1500	根	165.00
23002005	柔性接口铸铁下水管	A型 150×1500	根	189.00
23002006	柔性接口铸铁下水管	A型 200×1500	根	282.00
23002007	柔性接口铸铁下水管	A型 50×2000	根	82.00
23002008	柔性接口铸铁下水管	A型 75×2000	根	116.00
23002009	柔性接口铸铁下水管	A型 100×2000	根	157.00
23002010	柔性接口铸铁下水管	A型 125×2000	根	245.00
23002011	柔性接口铸铁下水管	A型 150×2000	根	254.00
23002012	柔性接口铸铁下水管	A型 200×2000	根	370.00
23003001	柔性接口铸铁下水管	W型 50×3000	根	106.00
23003002	柔性接口铸铁下水管	W型 75×3000	根	147.00
23003003	柔性接口铸铁下水管	W型 100×3000	根	204.00
23003004	柔性接口铸铁下水管	W型 125×3000	根	250.00
23003005	柔性接口铸铁下水管	W型 150×3000	根	305.00
23003006	柔性接口铸铁下水管	W型 200×3000	根	466.00
23003007	柔性接口铸铁下水管	W型 250×3000	根	719.00
23003008	柔性接口铸铁下水管	W型 300×3000	根	940.00
23004001	球墨铸铁上水全承丁字三通	80×80	个	170.00
23004002	球墨铸铁上水全承丁字三通	100×80	个	202.00
23004003	球墨铸铁上水全承丁字三通	100×100	个	221.00
23004004	球墨铸铁上水全承丁字三通	150×80	个	294.00
23004005	球墨铸铁上水全承丁字三通	150×100	个	320.00
23004006	球墨铸铁上水全承丁字三通	150×150	个	383.00
23004007	球墨铸铁上水全承丁字三通	200×80	个	411.00
23004008	球墨铸铁上水全承丁字三通	200×100	个	437.00
23004009	球墨铸铁上水全承丁字三通	200×150	个	505.00
23004010	球墨铸铁上水全承丁字三通	200×200	个	657.00
23004011	球墨铸铁上水全承丁字三通	250×80	个	547.00
23004012	球墨铸铁上水全承丁字三通	250×100	个	584.00
23004013	球墨铸铁上水全承丁字三通	250×150	个	699.00
23004014	球墨铸铁上水全承丁字三通	250×200	个	764.00
23004015	球墨铸铁上水全承丁字三通	250×250	个	865.00
23004016	球墨铸铁上水全承丁字三通	300×80	个	703.00

代号	产品名称	规格型号及特征	计量单位	市场信息价格
23004017	球墨铸铁上水全承丁字三通	300×100	个	739.00
23004018	球墨铸铁上水全承丁字三通	300×150	个	879.00
23004019	球墨铸铁上水全承丁字三通	300×200	个	955.00
23004020	球墨铸铁上水全承丁字三通	300×250	个	1092.00
23004021	球墨铸铁上水全承丁字三通	300×300	个	1177.00
23004022	球墨铸铁上水全承丁字三通	350×80	个	870.00
23004023	球墨铸铁上水全承丁字三通	350×100	个	919.00
23004024	球墨铸铁上水全承丁字三通	350×150	个	1088.00
23004025	球墨铸铁上水全承丁字三通	350×200	个	1159.00
23004026	球墨铸铁上水全承丁字三通	350×250	个	1323.00
23004027	球墨铸铁上水全承丁字三通	350×300	个	1449.00
23004028	球墨铸铁上水全承丁字三通	350×350	个	1586.00
23004029	球墨铸铁上水全承丁字三通	400×80	个	1039.00
23004030	球墨铸铁上水全承丁字三通	400×100	个	1123.00
23004031	球墨铸铁上水全承丁字三通	400×150	个	1322.00
23004032	球墨铸铁上水全承丁字三通	400×200	个	1395.00
23004033	球墨铸铁上水全承丁字三通	400×250	个	1586.00
23004034	球墨铸铁上水全承丁字三通	400×300	个	1723.00
23004035	球墨铸铁上水全承丁字三通	450×350	个	1871.00
23004036	球墨铸铁上水全承丁字三通	400×400	个	2051.00
23004037	球墨铸铁上水全承丁字三通	450×80	个	1378.00
23004038	球墨铸铁上水全承丁字三通	450×100	个	1449.00
23004039	球墨铸铁上水全承丁字三通	450×150	个	1586.00
23004040	球墨铸铁上水全承丁字三通	450×200	个	1734.00
23004041	球墨铸铁上水全承丁字三通	450×250	个	1888.00
23004042	球墨铸铁上水全承丁字三通	450×300	个	2034.00
23004043	球墨铸铁上水全承丁字三通	450×350	个	2198.00
23004044	球墨铸铁上水全承丁字三通	450×400	个	2365.00
23004045	球墨铸铁上水全承丁字三通	450×450	个	2538.00
23004046	球墨铸铁上水全承丁字三通	500×80	个	1505.00
23004047	球墨铸铁上水全承丁字三通	500×100	个	1570.00
23004048	球墨铸铁上水全承丁字三通	500×150	个	1871.00
23004049	球墨铸铁上水全承丁字三通	500×200	个	1925.00
23004050	球墨铸铁上水全承丁字三通	500×250	个	2198.00
23004051	球墨铸铁上水全承丁字三通	500×300	个	2374.00
23004052	球墨铸铁上水全承丁字三通	500×350	个	2548.00
23004053	球墨铸铁上水全承丁字三通	500×400	个	2713.00
23004054	球墨铸铁上水全承丁字三通	500×450	个	2921.00

## 价格信息

代 号	产 品 名 称	规 格 型 号 及 特 征	计 量 单 位	市 场 信 息 价 格
23004055	球墨铸铁上水全承丁字三通	500×500	个	3195.00
23004056	球墨铸铁上水全承丁字三通	600×80	个	2253.00
23004057	球墨铸铁上水全承丁字三通	600×100	个	2308.00
23004058	球墨铸铁上水全承丁字三通	600×150	个	2526.00
23004059	球墨铸铁上水全承丁字三通	600×200	个	2570.00
23004060	球墨铸铁上水全承丁字三通	600×250	个	2931.00
23004061	球墨铸铁上水全承丁字三通	600×300	个	3150.00
23004062	球墨铸铁上水全承丁字三通	600×350	个	3358.00
23004063	球墨铸铁上水全承丁字三通	600×400	个	3522.00
23004064	球墨铸铁上水全承丁字三通	600×450	个	3829.00
23004065	球墨铸铁上水全承丁字三通	600×500	个	4047.00
23004066	球墨铸铁上水全承丁字三通	600×600	个	4462.00
23004067	球墨铸铁上水全承丁字三通	700×200	个	3818.00
23004068	球墨铸铁上水全承丁字三通	700×300	个	4385.00
23004069	球墨铸铁上水全承丁字三通	700×400	个	4976.00
23004070	球墨铸铁上水全承丁字三通	700×500	个	5612.00
23004071	球墨铸铁上水全承丁字三通	700×600	个	6344.00
23004072	球墨铸铁上水全承丁字三通	700×700	个	7175.00
23004073	球墨铸铁上水全承丁字三通	800×100	个	4233.00
23004074	球墨铸铁上水全承丁字三通	800×200	个	4867.00
23004075	球墨铸铁上水全承丁字三通	800×300	个	5524.00
23004076	球墨铸铁上水全承丁字三通	800×400	个	6202.00
23004077	球墨铸铁上水全承丁字三通	800×500	个	6968.00
23004078	球墨铸铁上水全承丁字三通	800×600	个	7766.00
23004079	球墨铸铁上水全承丁字三通	800×800	个	9670.00
23004080	球墨铸铁上水全承丁字三通	900×200	个	6279.00
23004081	球墨铸铁上水全承丁字三通	900×400	个	7931.00
23004082	球墨铸铁上水全承丁字三通	900×600	个	9724.00
23004083	球墨铸铁上水全承丁字三通	900×900	个	13136.00
23004084	球墨铸铁上水全承丁字三通	1000×200	个	7689.00
23004085	球墨铸铁上水全承丁字三通	1000×400	个	9582.00
23004086	球墨铸铁上水全承丁字三通	1000×600	个	11605.00
23004087	球墨铸铁上水全承丁字三通	1000×1000	个	16780.00
23005001	球墨铸铁上水双承单支盘丁字三通	80×80	个	184.00
23005002	球墨铸铁上水双承单支盘丁字三通	100×80	个	215.00
23005003	球墨铸铁上水双承单支盘丁字三通	100×100	个	235.00
23005004	球墨铸铁上水双承单支盘丁字三通	150×80	个	314.00
23005005	球墨铸铁上水双承单支盘丁字三通	150×100	个	335.00

代号	产品名称	规格型号及特征	计量单位	市场信息价格
23005006	球墨铸铁上水双承单支盘丁字三通	150×150	个	403.00
23005007	球墨铸铁上水双承单支盘丁字三通	200×80	个	430.00
23005008	球墨铸铁上水双承单支盘丁字三通	200×100	个	458.00
23005009	球墨铸铁上水双承单支盘丁字三通	200×150	个	532.00
23005010	球墨铸铁上水双承单支盘丁字三通	200×200	个	624.00
23005011	球墨铸铁上水双承单支盘丁字三通	250×100	个	594.00
23005012	球墨铸铁上水双承单支盘丁字三通	250×200	个	778.00
23005013	球墨铸铁上水双承单支盘丁字三通	300×100	个	751.00
23005014	球墨铸铁上水双承单支盘丁字三通	300×150	个	930.00
23005015	球墨铸铁上水双承单支盘丁字三通	300×200	个	970.00
23005016	球墨铸铁上水双承单支盘丁字三通	300×300	个	1150.00
23005017	球墨铸铁上水双承单支盘丁字三通	400×100	个	1132.00
23005018	球墨铸铁上水双承单支盘丁字三通	400×200	个	1531.00
23005019	球墨铸铁上水双承单支盘丁字三通	400×300	个	1789.00
23005020	球墨铸铁上水双承单支盘丁字三通	400×400	个	2045.00
23005021	球墨铸铁上水双承单支盘丁字三通	450×100	个	1460.00
23005022	球墨铸铁上水双承单支盘丁字三通	450×200	个	1778.00
23005023	球墨铸铁上水双承单支盘丁字三通	450×250	个	1925.00
23005024	球墨铸铁上水双承单支盘丁字三通	450×300	个	2106.00
23005025	球墨铸铁上水双承单支盘丁字三通	450×350	个	2264.00
23005026	球墨铸铁上水双承单支盘丁字三通	450×400	个	2450.00
23005027	球墨铸铁上水双承单支盘丁字三通	450×450	个	2603.00
23005028	球墨铸铁上水双承单支盘丁字三通	500×100	个	1586.00
23005029	球墨铸铁上水双承单支盘丁字三通	500×150	个	1871.00
23005030	球墨铸铁上水双承单支盘丁字三通	500×200	个	1942.00
23005031	球墨铸铁上水双承单支盘丁字三通	500×250	个	2253.00
23005032	球墨铸铁上水双承单支盘丁字三通	500×300	个	2445.00
23005033	球墨铸铁上水双承单支盘丁字三通	500×350	个	2625.00
23005034	球墨铸铁上水双承单支盘丁字三通	500×400	个	2718.00
23005035	球墨铸铁上水双承单支盘丁字三通	500×450	个	3008.00
23005036	球墨铸铁上水双承单支盘丁字三通	500×500	个	3172.00
23005037	球墨铸铁上水双承单支盘丁字三通	600×100	个	2330.00
23005038	球墨铸铁上水双承单支盘丁字三通	600×150	个	2548.00
23005039	球墨铸铁上水双承单支盘丁字三通	600×200	个	2585.00
23005040	球墨铸铁上水双承单支盘丁字三通	600×250	个	2986.00
23005041	球墨铸铁上水双承单支盘丁字三通	600×300	个	3205.00
23005042	球墨铸铁上水双承单支盘丁字三通	600×350	个	3445.00
23005043	球墨铸铁上水双承单支盘丁字三通	600×400	个	3522.00



## 价格信息

代号	产品名称	规格型号及特征	计量单位	市场信息价格
23005044	球墨铸铁上水双承单支盘丁字三通	600×450	个	3894.00
23005045	球墨铸铁上水双承单支盘丁字三通	600×500	个	4156.00
23005046	球墨铸铁上水双承单支盘丁字三通	600×600	个	4649.00
23005047	球墨铸铁上水双承单支盘丁字三通	800×100	个	4484.00
23005048	球墨铸铁上水双承单支盘丁字三通	800×150	个	4539.00
23005049	球墨铸铁上水双承单支盘丁字三通	800×200	个	4594.00
23005050	球墨铸铁上水双承单支盘丁字三通	800×250	个	5185.00
23005051	球墨铸铁上水双承单支盘丁字三通	800×300	个	5479.00
23005052	球墨铸铁上水双承单支盘丁字三通	800×400	个	5972.00
23005053	球墨铸铁上水双承单支盘丁字三通	800×600	个	8685.00
23005054	球墨铸铁上水双承单支盘丁字三通	800×800	个	9452.00
23010001	球墨铸铁上水双承弯头 11.25°	80	个	97.00
23010002	球墨铸铁上水双承弯头 11.25°	100	个	120.00
23010003	球墨铸铁上水双承弯头 11.25°	150	个	202.00
23010004	球墨铸铁上水双承弯头 11.25°	200	个	301.00
23010005	球墨铸铁上水双承弯头 11.25°	250	个	415.00
23010006	球墨铸铁上水双承弯头 11.25°	300	个	552.00
23010007	球墨铸铁上水双承弯头 11.25°	350	个	711.00
23010008	球墨铸铁上水双承弯头 11.25°	400	个	886.00
23010009	球墨铸铁上水双承弯头 11.25°	500	个	1313.00
23010010	球墨铸铁上水双承弯头 11.25°	600	个	1833.00
23010011	球墨铸铁上水双承弯头 11.25°	700	个	2669.00
23010012	球墨铸铁上水双承弯头 11.25°	800	个	3522.00
23010013	球墨铸铁上水双承弯头 11.25°	900	个	4671.00
23010014	球墨铸铁上水双承弯头 11.25°	1000	个	5830.00
23011001	球墨铸铁上水双承弯头 22.5°	80	个	99.00
23011002	球墨铸铁上水双承弯头 22.5°	100	个	125.00
23011003	球墨铸铁上水双承弯头 22.5°	150	个	213.00
23011004	球墨铸铁上水双承弯头 22.5°	200	个	328.00
23011005	球墨铸铁上水双承弯头 22.5°	250	个	453.00
23011006	球墨铸铁上水双承弯头 22.5°	300	个	607.00
23011007	球墨铸铁上水双承弯头 22.5°	350	个	794.00
23011008	球墨铸铁上水双承弯头 22.5°	400	个	1012.00
23011009	球墨铸铁上水双承弯头 22.5°	450	个	1395.00
23011010	球墨铸铁上水双承弯头 22.5°	500	个	1515.00
23011011	球墨铸铁上水双承弯头 22.5°	600	个	2143.00
23011012	球墨铸铁上水双承弯头 22.5°	700	个	3204.00
23011013	球墨铸铁上水双承弯头 22.5°	800	个	4233.00

代号	产品名称	规格型号及特征	计量单位	市场信息价格
23012001	球墨铸铁上水双承弯头 45°	80	个	106.00
23012002	球墨铸铁上水双承弯头 45°	100	个	137.00
23012003	球墨铸铁上水双承弯头 45°	150	个	235.00
23012004	球墨铸铁上水双承弯头 45°	200	个	367.00
23012005	球墨铸铁上水双承弯头 45°	250	个	525.00
23012006	球墨铸铁上水双承弯头 45°	300	个	684.00
23012007	球墨铸铁上水双承弯头 45°	350	个	957.00
23012008	球墨铸铁上水双承弯头 45°	400	个	1214.00
23012009	球墨铸铁上水双承弯头 45°	450	个	1674.00
23012010	球墨铸铁上水双承弯头 45°	500	个	1892.00
23012011	球墨铸铁上水双承弯头 45°	600	个	2756.00
23012012	球墨铸铁上水双承弯头 45°	700	个	4156.00
23012013	球墨铸铁上水双承弯头 45°	800	个	5578.00
23013001	球墨铸铁上水双承弯头 90°	80	个	115.00
23013002	球墨铸铁上水双承弯头 90°	100	个	154.00
23013003	球墨铸铁上水双承弯头 90°	150	个	279.00
23013004	球墨铸铁上水双承弯头 90°	200	个	448.00
23013005	球墨铸铁上水双承弯头 90°	250	个	663.00
23013006	球墨铸铁上水双承弯头 90°	300	个	930.00
23013007	球墨铸铁上水双承弯头 90°	350	个	1345.00
23013008	球墨铸铁上水双承弯头 90°	400	个	1760.00
23013009	球墨铸铁上水双承弯头 90°	450	个	2220.00
23013010	球墨铸铁上水双承弯头 90°	500	个	2790.00
23013011	球墨铸铁上水双承弯头 90°	600	个	4140.00
23013012	球墨铸铁上水双承弯头 90°	800	个	8783.00
23014001	球墨铸铁上水双盘弯头 11.25°	80	个	125.00
23014002	球墨铸铁上水双盘弯头 11.25°	100	个	154.00
23014003	球墨铸铁上水双盘弯头 11.25°	150	个	251.00
23014004	球墨铸铁上水双盘弯头 11.25°	200	个	377.00
23014005	球墨铸铁上水双盘弯头 11.25°	250	个	760.00
23014006	球墨铸铁上水双盘弯头 11.25°	300	个	1078.00
23014007	球墨铸铁上水双盘弯头 11.25°	350	个	1055.00
23014008	球墨铸铁上水双盘弯头 11.25°	400	个	1323.00
23014009	球墨铸铁上水双盘弯头 11.25°	450	个	1608.00
23014010	球墨铸铁上水双盘弯头 11.25°	500	个	2007.00
23014011	球墨铸铁上水双盘弯头 11.25°	600	个	2937.00
23015001	球墨铸铁上水双盘弯头 22.5°	80	个	125.00
23015002	球墨铸铁上水双盘弯头 22.5°	100	个	154.00

## 价格信息

代号	产品名称	规格型号及特征	计量单位	市场信息价格
23015003	球墨铸铁上水双盘弯头 22.5°	150	个	254.00
23015004	球墨铸铁上水双盘弯头 22.5°	200	个	375.00
23015005	球墨铸铁上水双盘弯头 22.5°	250	个	755.00
23015006	球墨铸铁上水双盘弯头 22.5°	300	个	1067.00
23015007	球墨铸铁上水双盘弯头 22.5°	350	个	1049.00
23015008	球墨铸铁上水双盘弯头 22.5°	400	个	1313.00
23015009	球墨铸铁上水双盘弯头 22.5°	450	个	1608.00
23015010	球墨铸铁上水双盘弯头 22.5°	500	个	1991.00
23015011	球墨铸铁上水双盘弯头 22.5°	600	个	2921.00
23016001	球墨铸铁上水双盘弯头 45°	80	个	126.00
23016002	球墨铸铁上水双盘弯头 45°	100	个	154.00
23016003	球墨铸铁上水双盘弯头 45°	150	个	251.00
23016004	球墨铸铁上水双盘弯头 45°	200	个	373.00
23016005	球墨铸铁上水双盘弯头 45°	250	个	749.00
23016006	球墨铸铁上水双盘弯头 45°	300	个	1039.00
23016007	球墨铸铁上水双盘弯头 45°	350	个	1067.00
23016008	球墨铸铁上水双盘弯头 45°	400	个	1313.00
23016009	球墨铸铁上水双盘弯头 45°	450	个	1586.00
23016010	球墨铸铁上水双盘弯头 45°	500	个	1980.00
23016011	球墨铸铁上水双盘弯头 45°	600	个	2899.00
23017001	球墨铸铁上水双盘弯头 90°	80	个	131.00
23017002	球墨铸铁上水双盘弯头 90°	100	个	163.00
23017003	球墨铸铁上水双盘弯头 90°	150	个	274.00
23017004	球墨铸铁上水双盘弯头 90°	200	个	421.00
23017005	球墨铸铁上水双盘弯头 90°	250	个	684.00
23017006	球墨铸铁上水双盘弯头 90°	300	个	957.00
23017007	球墨铸铁上水双盘弯头 90°	350	个	1231.00
23017008	球墨铸铁上水双盘弯头 90°	400	个	1586.00
23017009	球墨铸铁上水双盘弯头 90°	450	个	1952.00
23017010	球墨铸铁上水双盘弯头 90°	500	个	2471.00
23017011	球墨铸铁上水双盘弯头 90°	600	个	3719.00
23022001	球墨铸铁上水双承渐缩管	100×80	个	139.00
23022002	球墨铸铁上水双承渐缩管	150×80	个	221.00
23022003	球墨铸铁上水双承渐缩管	150×100	个	226.00
23022004	球墨铸铁上水双承渐缩管	200×100	个	336.00
23022005	球墨铸铁上水双承渐缩管	200×150	个	344.00
23022006	球墨铸铁上水双承渐缩管	250×100	个	467.00
23022007	球墨铸铁上水双承渐缩管	250×150	个	475.00

代号	产品名称	规格型号及特征	计量单位	市场信息价格
23022008	球墨铸铁上水双承渐缩管	250×200	个	475.00
23022009	球墨铸铁上水双承渐缩管	300×100	个	639.00
23022010	球墨铸铁上水双承渐缩管	300×150	个	647.00
23022011	球墨铸铁上水双承渐缩管	300×200	个	647.00
23022012	球墨铸铁上水双承渐缩管	350×100	个	820.80
23022013	球墨铸铁上水双承渐缩管	350×150	个	853.20
23022014	球墨铸铁上水双承渐缩管	350×200	个	858.00
23022015	球墨铸铁上水双承渐缩管	350×250	个	834.00
23022016	球墨铸铁上水双承渐缩管	350×300	个	807.60
23022017	球墨铸铁上水双承渐缩管	400×100	个	1065.00
23022018	球墨铸铁上水双承渐缩管	400×150	个	1089.00
23022019	球墨铸铁上水双承渐缩管	400×200	个	1097.00
23022020	球墨铸铁上水双承渐缩管	450×100	个	1437.60
23022021	球墨铸铁上水双承渐缩管	450×150	个	1456.80
23022022	球墨铸铁上水双承渐缩管	450×200	个	1470.00
23022023	球墨铸铁上水双承渐缩管	450×250	个	1456.80
23022024	球墨铸铁上水双承渐缩管	450×300	个	1443.60
23022025	球墨铸铁上水双承渐缩管	450×400	个	1358.40
23022026	球墨铸铁上水双承渐缩管	500×100	个	1653.60
23022027	球墨铸铁上水双承渐缩管	500×150	个	1668.00
23022028	球墨铸铁上水双承渐缩管	500×200	个	1654.00
23022029	球墨铸铁上水双承渐缩管	500×250	个	1654.00
23022030	球墨铸铁上水双承渐缩管	500×300	个	1638.00
23022031	球墨铸铁上水双承渐缩管	500×350	个	1608.00
23022032	球墨铸铁上水双承渐缩管	500×400	个	1540.00
23022033	球墨铸铁上水双承渐缩管	500×450	个	1627.20
23022034	球墨铸铁上水双承渐缩管	600×100	个	2494.80
23022035	球墨铸铁上水双承渐缩管	600×150	个	2506.80
23022036	球墨铸铁上水双承渐缩管	600×200	个	2523.00
23022037	球墨铸铁上水双承渐缩管	600×250	个	2507.00
23022038	球墨铸铁上水双承渐缩管	600×300	个	2265.00
23022039	球墨铸铁上水双承渐缩管	600×350	个	2480.00
23022040	球墨铸铁上水双承渐缩管	600×400	个	2326.00
23022041	球墨铸铁上水双承渐缩管	600×450	个	2441.00
23022042	球墨铸铁上水双承渐缩管	600×500	个	2146.00
23022043	球墨铸铁上水双承渐缩管	700×500	个	3806.00
23022044	球墨铸铁上水双承渐缩管	700×600	个	3467.00
23022045	球墨铸铁上水双承渐缩管	800×600	个	4717.00

## 价格信息

代号	产品名称	规格型号及特征	计量单位	市场信息价格
23022046	球墨铸铁上水双承渐缩管	800×700	个	4287.00
23022047	球墨铸铁上水双承渐缩管	900×700	个	7049.00
23022048	球墨铸铁上水双承渐缩管	900×800	个	6524.00
23022049	球墨铸铁上水双承渐缩管	1000×800	个	8600.00
23022050	球墨铸铁上水双承渐缩管	1000×900	个	8191.00
23022051	球墨铸铁上水双承渐缩管	1200×1000	个	13940.00
23022052	球墨铸铁上水双承渐缩管	1600×1400	个	30053.00
23023001	球墨铸铁上水双盘渐缩管	100×80	个	117.00
23023002	球墨铸铁上水双盘渐缩管	125×100	个	126.00
23023003	球墨铸铁上水双盘渐缩管	150×125	个	154.00
23023004	球墨铸铁上水双盘渐缩管	200×150	个	258.00
23023005	球墨铸铁上水双盘渐缩管	250×200	个	361.00
23023006	球墨铸铁上水双盘渐缩管	300×250	个	503.00
23023007	球墨铸铁上水双盘渐缩管	350×300	个	602.00
23023008	球墨铸铁上水双盘渐缩管	400×350	个	711.00
23023009	球墨铸铁上水双盘渐缩管	450×400	个	913.00
23023010	球墨铸铁上水双盘渐缩管	500×400	个	1049.00
23023011	球墨铸铁上水双盘渐缩管	600×500	个	1444.00
23024001	球墨铸铁上水短管甲	80	个	124.00
23024002	球墨铸铁上水短管甲	100	个	149.00
23024003	球墨铸铁上水短管甲	150	个	233.00
23024004	球墨铸铁上水短管甲	200	个	336.00
23024005	球墨铸铁上水短管甲	250	个	491.00
23024006	球墨铸铁上水短管甲	300	个	606.00
23024007	球墨铸铁上水短管甲	350	个	749.00
23024008	球墨铸铁上水短管甲	400	个	901.00
23024009	球墨铸铁上水短管甲	450	个	1067.00
23024010	球墨铸铁上水短管甲	500	个	1278.00
23024011	球墨铸铁上水短管甲	600	个	1769.00
23024012	球墨铸铁上水短管甲	700	个	2790.00
23024013	球墨铸铁上水短管甲	800	个	3538.00
23024014	球墨铸铁上水短管甲	900	个	4484.00
23024015	球墨铸铁上水短管甲	1000	个	6146.00
23024016	球墨铸铁上水短管甲	1200	个	10088.00
23024017	球墨铸铁上水短管甲	1400	个	13874.00
23025001	球墨铸铁上水短管乙	80	个	128.00
23025002	球墨铸铁上水短管乙	100	个	157.00
23025003	球墨铸铁上水短管乙	150	个	256.00

代号	产品名称	规格型号及特征	计量单位	市场信息价格
23025004	球墨铸铁上水短管乙	200	个	369.00
23025005	球墨铸铁上水短管乙	250	个	524.00
23025006	球墨铸铁上水短管乙	300	个	704.00
23025007	球墨铸铁上水短管乙	350	个	875.00
23025008	球墨铸铁上水短管乙	400	个	1048.00
23025009	球墨铸铁上水短管乙	450	个	1280.00
23025010	球墨铸铁上水短管乙	500	个	1540.00
23025011	球墨铸铁上水短管乙	600	个	2179.00
23025012	球墨铸铁上水短管乙	700	个	3336.00
23025013	球墨铸铁上水短管乙	800	个	4231.00
23026001	球墨铸铁上水承套	80	个	129.00
23026002	球墨铸铁上水承套	100	个	162.00
23026003	球墨铸铁上水承套	150	个	260.00
23026004	球墨铸铁上水承套	200	个	377.00
23026005	球墨铸铁上水承套	250	个	516.00
23026006	球墨铸铁上水承套	300	个	672.00
23026007	球墨铸铁上水承套	350	个	875.00
23026008	球墨铸铁上水承套	400	个	1048.00
23026009	球墨铸铁上水承套	450	个	1269.00
23026010	球墨铸铁上水承套	500	个	1523.00
23026011	球墨铸铁上水承套	600	个	2113.00
23026012	球墨铸铁上水承套	700	个	3292.00
23026013	球墨铸铁上水承套	800	个	4225.00
23026014	球墨铸铁上水承套	900	个	5338.00
23026015	球墨铸铁上水承套	1000	个	6683.00
23026016	球墨铸铁上水承套	1200	个	10088.00
23031001	铸铁下水 TY 三通	A 型 50×50	件	27.00
23031002	铸铁下水 TY 三通	A 型 75×50	件	33.00
23031003	铸铁下水 TY 三通	A 型 75×75	件	46.00
23031004	铸铁下水 TY 三通	A 型 100×50	件	47.00
23031005	铸铁下水 TY 三通	A 型 100×75	件	54.00
23031006	铸铁下水 TY 三通	A 型 100×100	件	65.00
23031007	铸铁下水 TY 三通	A 型 150×50	件	79.00
23031008	铸铁下水 TY 三通	A 型 150×75	件	83.00
23031009	铸铁下水 TY 三通	A 型 150×100	件	98.00
23031010	铸铁下水 TY 三通	A 型 150×150	件	147.00
23031011	铸铁下水 TY 三通	A 型 200×100	件	138.00
23031012	铸铁下水 TY 三通	A 型 200×150	件	166.00

代 号	产 品 名 称	规 格 型 号 及 特 征	计 量 单 位	市 场 信 息 价 格
23032001	铸铁下水 TY 三通	W 型 50×50	件	13.00
23032002	铸铁下水 TY 三通	W 型 75×50	件	18.00
23032003	铸铁下水 TY 三通	W 型 75×75	件	24.00
23032004	铸铁下水 TY 三通	W 型 100×50	件	24.00
23032005	铸铁下水 TY 三通	W 型 100×75	件	33.00
23032006	铸铁下水 TY 三通	W 型 100×100	件	44.00
23032007	铸铁下水 TY 三通	W 型 125×75	件	47.00
23032008	铸铁下水 TY 三通	W 型 125×100	件	49.00
23032009	铸铁下水 TY 三通	W 型 125×125	件	62.00
23032010	铸铁下水 TY 三通	W 型 150×75	件	51.00
23032011	铸铁下水 TY 三通	W 型 150×100	件	70.00
23032012	铸铁下水 TY 三通	W 型 150×125	件	72.00
23032013	铸铁下水 TY 三通	W 型 150×150	件	101.00
23032014	铸铁下水 TY 三通	W 型 200×100	件	92.00
23032015	铸铁下水 TY 三通	W 型 200×125	件	128.00
23032016	铸铁下水 TY 三通	W 型 200×150	件	133.00
23032017	铸铁下水 TY 三通	W 型 200×200	件	189.00
23033001	铸铁下水 Y 三通	A 型 50×50	件	28.00
23033002	铸铁下水 Y 三通	A 型 75×50	件	35.00
23033003	铸铁下水 Y 三通	A 型 75×75	件	40.00
23033004	铸铁下水 Y 三通	A 型 100×50	件	45.00
23033005	铸铁下水 Y 三通	A 型 100×75	件	56.00
23033006	铸铁下水 Y 三通	A 型 100×100	件	64.00
23033007	铸铁下水 Y 三通	A 型 150×50	件	88.00
23033008	铸铁下水 Y 三通	A 型 150×75	件	93.00
23033009	铸铁下水 Y 三通	A 型 150×100	件	94.00
23033010	铸铁下水 Y 三通	A 型 150×150	件	147.00
23033011	铸铁下水 Y 三通	A 型 200×100	件	127.00
23033012	铸铁下水 Y 三通	A 型 200×150	件	165.00
23033013	铸铁下水 Y 三通	A 型 200×200	件	235.00
23034001	铸铁下水 Y 三通	W 型 50×50	件	12.00
23034002	铸铁下水 Y 三通	W 型 75×50	件	16.00
23034003	铸铁下水 Y 三通	W 型 75×75	件	24.00
23034004	铸铁下水 Y 三通	W 型 100×50	件	24.00
23034005	铸铁下水 Y 三通	W 型 100×75	件	28.00
23034006	铸铁下水 Y 三通	W 型 100×100	件	38.00
23034007	铸铁下水 Y 三通	W 型 125×50	件	30.00
23034008	铸铁下水 Y 三通	W 型 125×75	件	45.00

代号	产品名称	规格型号及特征	计量单位	市场信息价格
23034009	铸铁下水 Y 三通	W 型 125×100	件	49.00
23034010	铸铁下水 Y 三通	W 型 125×125	件	61.00
23034011	铸铁下水 Y 三通	W 型 150×50	件	40.00
23034012	铸铁下水 Y 三通	W 型 150×75	件	51.00
23034013	铸铁下水 Y 三通	W 型 150×100	件	58.00
23034014	铸铁下水 Y 三通	W 型 150×150	件	92.00
23034015	铸铁下水 Y 三通	W 型 200×100	件	84.00
23034016	铸铁下水 Y 三通	W 型 200×125	件	111.00
23034017	铸铁下水 Y 三通	W 型 200×150	件	118.00
23034018	铸铁下水 Y 三通	W 型 200×200	件	169.00
23035001	铸铁下水 TY 四通	A 型 50×50×50	件	66.00
23035002	铸铁下水 TY 四通	A 型 75×50×50	件	62.00
23035003	铸铁下水 TY 四通	A 型 75×75×75	件	83.00
23035004	铸铁下水 TY 四通	A 型 100×50×50	件	63.00
23035005	铸铁下水 TY 四通	A 型 100×75×75	件	76.00
23035006	铸铁下水 TY 四通	A 型 100×100×100	件	93.00
23035007	铸铁下水 TY 四通	A 型 150×100×100	件	123.00
23035008	铸铁下水 TY 四通	A 型 150×150×150	件	362.00
23035009	铸铁下水 TY 四通	A 型 200×100×100	件	472.00
23035010	铸铁下水 TY 四通	A 型 200×150×150	件	486.00
23035011	铸铁下水 TY 四通	A 型 200×200×200	件	725.00
23036001	铸铁下水 TY 四通	W 型 50×50×50	件	28.00
23036002	铸铁下水 TY 四通	W 型 75×50×50	件	30.00
23036003	铸铁下水 TY 四通	W 型 75×75×75	件	37.00
23036004	铸铁下水 TY 四通	W 型 100×50×50	件	31.00
23036005	铸铁下水 TY 四通	W 型 100×75×75	件	44.00
23036006	铸铁下水 TY 四通	W 型 100×100×100	件	65.00
23036007	铸铁下水 TY 四通	W 型 125×75×75	件	128.00
23036008	铸铁下水 TY 四通	W 型 125×100×100	件	141.00
23036009	铸铁下水 TY 四通	W 型 125×125×125	件	163.00
23036010	铸铁下水 TY 四通	W 型 150×75×75	件	132.00
23036011	铸铁下水 TY 四通	W 型 150×100×100	件	101.00
23036012	铸铁下水 TY 四通	W 型 150×125×125	件	415.00
23036013	铸铁下水 TY 四通	W 型 150×150×150	件	145.00
23036014	铸铁下水 TY 四通	W 型 200×100×100	件	253.00
23036015	铸铁下水 TY 四通	W 型 200×125×125	件	343.00
23036016	铸铁下水 TY 四通	W 型 200×150×150	件	359.00
23036017	铸铁下水 TY 四通	W 型 200×200×200	件	556.00



代 号	产 品 名 称	规 格 型 号 及 特 征	计 量 单 位	市 场 信 息 价 格
23037001	铸铁下水 Y 四通	A 型 50×50×50	件	69.00
23037002	铸铁下水 Y 四通	A 型 75×75×75	件	109.00
23037003	铸铁下水 Y 四通	A 型 100×100×100	件	120.00
23037004	铸铁下水 Y 四通	A 型 150×150×150	件	274.00
23038001	铸铁下水 Y 四通	W 型 50×50×50	件	28.00
23038002	铸铁下水 Y 四通	W 型 75×50×50	件	24.00
23038003	铸铁下水 Y 四通	W 型 75×75×75	件	48.00
23038004	铸铁下水 Y 四通	W 型 100×50×50	件	30.00
23038005	铸铁下水 Y 四通	W 型 100×75×75	件	66.00
23038006	铸铁下水 Y 四通	W 型 100×100×100	件	68.00
23038007	铸铁下水 Y 四通	W 型 125×50×50	件	187.00
23038008	铸铁下水 Y 四通	W 型 125×75×75	件	208.00
23038009	铸铁下水 Y 四通	W 型 125×100×100	件	234.00
23038010	铸铁下水 Y 四通	W 型 125×125×125	件	256.00
23038011	铸铁下水 Y 四通	W 型 150×50×50	件	101.00
23038012	铸铁下水 Y 四通	W 型 150×75×75	件	103.00
23038013	铸铁下水 Y 四通	W 型 150×100×100	件	72.00
23038014	铸铁下水 Y 四通	W 型 150×125×125	件	128.00
23038015	铸铁下水 Y 四通	W 型 150×150×150	件	141.00
23038016	铸铁下水 Y 四通	W 型 200×100×100	件	222.00
23038017	铸铁下水 Y 四通	W 型 200×125×125	件	207.00
23038018	铸铁下水 Y 四通	W 型 200×150×150	件	227.00
23038019	铸铁下水 Y 四通	W 型 200×200×200	件	324.00
23039001	铸铁下水 45° 弯头	A 型 50	件	15.00
23039002	铸铁下水 45° 弯头	A 型 75	件	19.00
23039003	铸铁下水 45° 弯头	A 型 100	件	28.00
23039004	铸铁下水 45° 弯头	A 型 150	件	56.00
23039005	铸铁下水 45° 弯头	A 型 200	件	91.00
23040001	铸铁下水 45° 弯头	W 型 50	件	6.00
23040002	铸铁下水 45° 弯头	W 型 75	件	10.00
23040003	铸铁下水 45° 弯头	W 型 100	件	16.00
23040004	铸铁下水 45° 弯头	W 型 125	件	26.00
23040005	铸铁下水 45° 弯头	W 型 150	件	32.00
23040006	铸铁下水 45° 弯头	W 型 200	件	56.00
23041001	铸铁下水 45° 双弯头	A 型 50	件	18.00
23041002	铸铁下水 45° 双弯头	A 型 75	件	27.00
23041003	铸铁下水 45° 双弯头	A 型 100	件	46.00
23041004	铸铁下水 45° 双弯头	A 型 150	件	88.00

代号	产品名称	规格型号及特征	计量单位	市场信息价格
23041005	铸铁下水 45° 双弯头	A 型 200	件	153.00
23042001	铸铁下水 45° 双弯头	W 型 50	件	11.00
23042002	铸铁下水 45° 双弯头	W 型 75	件	16.00
23042003	铸铁下水 45° 双弯头	W 型 100	件	30.00
23042004	铸铁下水 45° 双弯头	W 型 125	件	49.00
23042005	铸铁下水 45° 双弯头	W 型 150	件	55.00
23042006	铸铁下水 45° 双弯头	W 型 200	件	116.00
23043001	铸铁下水 90° 弯头	A 型 50	件	16.00
23043002	铸铁下水 90° 弯头	A 型 75	件	23.00
23043003	铸铁下水 90° 弯头	A 型 100	件	37.00
23043004	铸铁下水 90° 弯头	A 型 150	件	78.00
23043005	铸铁下水 90° 弯头	A 型 200	件	147.00
23044001	铸铁下水 90° 弯头	W 型 50	件	8.00
23044002	铸铁下水 90° 弯头	W 型 75	件	12.00
23044003	铸铁下水 90° 弯头	W 型 100	件	21.00
23044004	铸铁下水 90° 弯头	W 型 125	件	33.00
23044005	铸铁下水 90° 弯头	W 型 150	件	49.00
23044006	铸铁下水 90° 弯头	W 型 200	件	96.00
23045001	铸铁下水加长 90° 弯头	A 型 50	件	33.00
23045002	铸铁下水加长 90° 弯头	A 型 75	件	47.00
23045003	铸铁下水加长 90° 弯头	A 型 100	件	75.00
23045004	铸铁下水加长 90° 弯头	A 型 150	件	98.00
23046001	铸铁下水加长 90° 弯头	W 型 50	件	16.00
23046002	铸铁下水加长 90° 弯头	W 型 75	件	23.00
23046003	铸铁下水加长 90° 弯头	W 型 100	件	43.00
23046004	铸铁下水加长 90° 弯头	W 型 150	件	98.00
23046005	铸铁下水加长 90° 弯头	W 型 200	件	182.00
23047001	铸铁下水 P 字弯	A 型 50	件	25.00
23047002	铸铁下水 P 字弯	A 型 75	件	53.00
23047003	铸铁下水 P 字弯	A 型 100	件	81.00
23047004	铸铁下水 P 字弯	A 型 150	件	383.00
23048001	铸铁下水 P 字弯	W 型 50	件	18.00
23048002	铸铁下水 P 字弯	W 型 75	件	32.00
23048003	铸铁下水 P 字弯	W 型 100	件	68.00
23048004	铸铁下水 P 字弯	W 型 150	件	285.00
23049001	铸铁下水 S 字弯	A 型 50	件	32.00
23049002	铸铁下水 S 字弯	A 型 75	件	69.00
23049003	铸铁下水 S 字弯	A 型 100	件	111.00

代 号	产 品 名 称	规 格 型 号 及 特 征	计 量 单 位	市 场 信 息 价 格
23049004	铸铁下水 S 字弯	A 型 150	件	476.00
23050001	铸铁下水 S 字弯	W 型 50	件	26.00
23050002	铸铁下水 S 字弯	W 型 75	件	55.00
23050003	铸铁下水 S 字弯	W 型 100	件	84.00
23050004	铸铁下水 S 字弯	W 型 150	件	389.00
23051001	铸铁下水渐缩管	A 型 75×50	件	16.00
23051002	铸铁下水渐缩管	A 型 100×50	件	19.00
23051003	铸铁下水渐缩管	A 型 100×75	件	20.00
23051004	铸铁下水渐缩管	A 型 150×50	件	29.00
23051005	铸铁下水渐缩管	A 型 150×75	件	30.00
23051006	铸铁下水渐缩管	A 型 150×100	件	32.00
23051007	铸铁下水渐缩管	A 型 200×100	件	53.00
23051008	铸铁下水渐缩管	A 型 200×150	件	65.00
23052001	铸铁下水渐缩管	W 型 75×50	件	7.00
23052002	铸铁下水渐缩管	W 型 100×50	件	9.00
23052003	铸铁下水渐缩管	W 型 100×75	件	10.00
23052004	铸铁下水渐缩管	W 型 125×50	件	13.00
23052005	铸铁下水渐缩管	W 型 125×75	件	15.00
23052006	铸铁下水渐缩管	W 型 125×100	件	16.00
23052007	铸铁下水渐缩管	W 型 150×75	件	17.00
23052008	铸铁下水渐缩管	W 型 150×100	件	23.00
23052009	铸铁下水渐缩管	W 型 150×125	件	26.00
23052010	铸铁下水渐缩管	W 型 200×100	件	31.00
23052011	铸铁下水渐缩管	W 型 200×125	件	33.00
23052012	铸铁下水渐缩管	W 型 200×150	件	36.00
23053001	铸铁下水立管检查口	A 型 50	件	37.00
23053002	铸铁下水立管检查口	A 型 75	件	31.00
23053003	铸铁下水立管检查口	A 型 100	件	46.00
23053004	铸铁下水立管检查口	A 型 125	件	89.00
23053005	铸铁下水立管检查口	A 型 150	件	95.00
23053006	铸铁下水立管检查口	A 型 200	件	137.00
23054001	铸铁下水立管检查口	W 型 75	件	23.00
23054002	铸铁下水立管检查口	W 型 100	件	33.00
23054003	铸铁下水立管检查口	W 型 150	件	73.00
23054004	铸铁下水立管检查口	W 型 200	件	108.00
23055001	铸铁下水套袖	A 型 50	件	16.00
23055002	铸铁下水套袖	A 型 75	件	19.00
23055003	铸铁下水套袖	A 型 100	件	25.00

代号	产品名称	规格型号及特征	计量单位	市场信息价格
23055004	铸铁下水套袖	A型 125	件	52.00
23055005	铸铁下水套袖	A型 150	件	56.00
23055006	铸铁下水套袖	A型 200	件	72.00
23056001	铸铁下水H透气管	A型 100×75	件	89.00
23056002	铸铁下水H透气管	A型 100×100	件	93.00
23056003	铸铁下水H透气管	A型 150×100	件	131.00
23057001	铸铁下水H透气管	W型 100×75	件	49.00
23057002	铸铁下水H透气管	W型 100×100	件	64.00
23057003	铸铁下水H透气管	W型 150×100	件	105.00
23058001	铸铁下水Y透气管	W型 75×75	件	43.00
23058002	铸铁下水Y透气管	W型 100×75	件	44.00
23058003	铸铁下水Y透气管	W型 100×100	件	61.00
23058004	铸铁下水Y透气管	W型 150×100	件	116.00
23059001	铸铁下水h透气管	W型 75×50	件	42.00
23059002	铸铁下水h透气管	W型 75×75	件	52.00
23059003	铸铁下水h透气管	W型 100×75	件	63.00
23059004	铸铁下水h透气管	W型 100×100	件	78.00
23059005	铸铁下水h透气管	W型 150×100	件	117.00
23060001	铸铁下水压盖	A型 50	件	6.00
23060002	铸铁下水压盖	A型 75	件	8.00
23060003	铸铁下水压盖	A型 100	件	10.00
23060004	铸铁下水压盖	A型 125	件	16.00
23060005	铸铁下水压盖	A型 150	件	18.00
23060006	铸铁下水压盖	A型 200	件	29.00
23061001	铸铁下水地面清扫口	A型 50	件	24.00
23061002	铸铁下水地面清扫口	A型 75	件	36.00
23061003	铸铁下水地面清扫口	A型 100	件	56.00
23061004	铸铁下水地面清扫口	A型 150	件	106.00
23061005	铸铁下水地面清扫口	A型 200	件	227.00
23062001	铸铁下水地面清扫口	W型 50	件	24.00
23062002	铸铁下水地面清扫口	W型 75	件	36.00
23062003	铸铁下水地面清扫口	W型 100	件	56.00
23062004	铸铁下水地面清扫口	W型 125	件	86.00
23062005	铸铁下水地面清扫口	W型 150	件	106.00
23063001	铸铁下水弯曲管	W型 100	件	27.00
23063002	铸铁下水弯曲管	W型 150	件	54.00
23064001	铸铁下水圆透气帽	A型 75	件	24.00
23064002	铸铁下水圆透气帽	A型 100	件	28.00

代 号	产 品 名 称	规 格 型 号 及 特 征	计 量 单 位	市 场 信 息 价 格
23064003	铸铁下水圆透气帽	A 型 125	件	33.00
23064004	铸铁下水圆透气帽	A 型 150	件	45.00
23067001	铸铁下水盲堵	W 型 50	件	3.00
23067002	铸铁下水盲堵	W 型 75	件	7.00
23067003	铸铁下水盲堵	W 型 100	件	8.00
23067004	铸铁下水盲堵	W 型 125	件	13.00
23067005	铸铁下水盲堵	W 型 150	件	16.00
23067006	铸铁下水盲堵	W 型 200	件	33.00
23068001	铸铁下水插堵	A 型 50	件	6.00
23068002	铸铁下水插堵	A 型 75	件	10.00
23068003	铸铁下水插堵	A 型 100	件	13.00
23068004	铸铁下水插堵	A 型 150	件	27.00
23068005	铸铁下水插堵	A 型 200	件	45.00
23069001	不锈钢卡箍	W 型 50	套	10.00
23069002	不锈钢卡箍	W 型 75	套	12.00
23069003	不锈钢卡箍	W 型 100	套	15.00
23069004	不锈钢卡箍	W 型 125	套	27.00
23069005	不锈钢卡箍	W 型 150	套	31.00
23069006	不锈钢卡箍	W 型 200	套	43.00
23070001	铸铁下水胶圈	A 型 50	件	5.00
23070002	铸铁下水胶圈	A 型 75	件	6.00
23070003	铸铁下水胶圈	A 型 100	件	7.00
23070004	铸铁下水胶圈	A 型 125	件	10.00
23070005	铸铁下水胶圈	A 型 150	件	14.00
23070006	铸铁下水胶圈	A 型 200	件	19.00
23071001	铸铁下水检查口胶垫	A 型 50	件	1.00
23071002	铸铁下水检查口胶垫	A 型 75	件	2.00
23071003	铸铁下水检查口胶垫	A 型 100	件	2.00
23071004	铸铁下水检查口胶垫	A 型 125	件	3.00
23071005	铸铁下水检查口胶垫	A 型 150	件	3.00
23071006	铸铁下水检查口胶垫	A 型 200	件	4.00
23072001	铸铁下水检查口胶垫	W 型 50	件	1.00
23072002	铸铁下水检查口胶垫	W 型 75	件	2.00
23072003	铸铁下水检查口胶垫	W 型 100	件	2.00
23072004	铸铁下水检查口胶垫	W 型 125	件	3.00
23072005	铸铁下水检查口胶垫	W 型 150	件	3.00
23072006	铸铁下水检查口胶垫	W 型 200	件	4.00
23073001	球墨铸铁五防井盖（不含混凝土井圈）	700 轻型	套	708.00

代号	产品名称	规格型号及特征	计量单位	市场信息价格
23073002	球墨铸铁五防井盖（不含混凝土井圈）	700 重型	套	940.00
23073003	球墨铸铁五防井盖（不含混凝土井圈）	800 重型	套	1516.00
23073011	新型五防井盖	800 改进型（防响、防胶垫侧滑移位）	套	1718.00
23073004	球墨铸铁表井盖		套	413.00
23073005	球墨铸铁闸井盖		套	1214.00
23073006	球墨铸铁燃气上盖		个	624.00
23073007	球墨铸铁排气井盖		套	1324.00
23073008	球墨铸铁测流井盖		套	1324.00
23073009	球墨铸铁检字井盖		套	1324.00
23073010	球墨铸铁消火栓井盖		套	1324.00
23078001	球墨铸铁踏步		个	29.00
23080001	铸铁下水圆型地漏	A 型 50×500mm	套	47.00
23080002	铸铁下水圆型地漏	A 型 75×500mm	套	76.00
23080003	铸铁下水圆型地漏	A 型 100×500mm	套	100.00
23080004	铸铁下水圆型地漏	A 型 150×500mm	套	152.00
23081001	铸铁下水圆型地漏	W 型 50×500mm	套	51.00
23081002	铸铁下水圆型地漏	W 型 75×500mm	套	76.00
23081003	铸铁下水圆型地漏	W 型 100×500mm	套	100.00
23081004	铸铁下水圆型地漏	W 型 150×500mm	套	152.00
23085001	铸铁雨水漏斗	100	套	20.00
23085002	铸铁雨水口	150	套	82.00
23086001	铸铁雨水箅子	450×750	套	215.00
23086002	铸铁箅子	100×200	个	12.00
<b>24. 金属管及管件</b>				
24002001	薄壁不锈钢管	15	m	21.00
24002002	薄壁不锈钢管	20	m	35.00
24002003	薄壁不锈钢管	25	m	50.00
24002004	薄壁不锈钢管	32	m	84.00
24002005	薄壁不锈钢管	40	m	97.00
24002006	薄壁不锈钢管	50	m	122.00
24002007	薄壁不锈钢管	65	m	204.00
24002008	薄壁不锈钢管	80	m	288.00
24002009	薄壁不锈钢管	100	m	389.00
24002010	薄壁不锈钢管	125	m	598.00
24002011	薄壁不锈钢管	150	m	882.00
24002012	薄壁不锈钢管	200	m	1559.00
24002013	薄壁不锈钢管	250	m	1809.00
24002014	薄壁不锈钢管	300	m	2497.00

代 号	产 品 名 称	规 格 型 号 及 特 征	计 量 单 位	市 场 信 息 价 格
不锈钢管管件（承插焊接式）				
24011001	直 通	15	个	10.10
24011002	直 通	20	个	13.70
24011003	直 通	25	个	14.80
24011004	直 通	32	个	23.70
24011005	直 通	40	个	29.90
24011006	直 通	50	个	39.80
24011007	直 通	65	个	96.40
24011008	直 通	80	个	134.00
24011009	直 通	100	个	196.00
24012001	异径直通	20×15	个	18.30
24012002	异径直通	25×15	个	22.40
24012003	异径直通	25×20	个	22.80
24012004	异径直通	32×15	个	27.60
24012005	异径直通	32×20	个	30.80
24012006	异径直通	32×25	个	34.50
24012007	异径直通	40×20	个	34.30
24012008	异径直通	40×25	个	38.00
24012009	异径直通	40×32	个	41.40
24012010	异径直通	50×20	个	40.70
24012011	异径直通	50×25	个	43.40
24012012	异径直通	50×32	个	49.40
24012013	异径直通	50×40	个	58.00
24012014	异径直通	65×40	个	87.80
24012015	异径直通	65×50	个	95.40
24012016	异径直通	80×50	个	115.40
24012017	异径直通	80×65	个	155.00
24012018	异径直通	100×65	个	187.00
24012019	异径直通	100×80	个	197.00
24013001	内丝直通	15	个	18.80
24013002	内丝直通	20	个	21.80
24013003	内丝直通	25	个	31.40
24013004	内丝直通	32	个	58.00
24013005	内丝直通	40	个	70.40
24013006	内丝直通	50	个	100.90
24014001	异径内丝直通	20×15	个	18.80
24014002	异径内丝直通	25×15	个	21.80
24014003	异径内丝直通	25×20	个	32.30

代号	产品名称	规格型号及特征	计量单位	市场信息价格
24015001	三通	15	个	30.80
24015002	三通	20	个	36.60
24015003	三通	25	个	53.20
24015004	三通	32	个	71.30
24015005	三通	40	个	85.40
24015006	三通	50	个	109.10
24015007	三通	65	个	247.20
24015008	三通	80	个	342.70
24015009	三通	100	个	497.20
24015010	三通	125	个	913.50
24015011	三通	150	个	1297.00
24015012	三通	200	个	2593.00
24016004	异径三通	20×15×20	个	34.80
24016009	异径三通	25×15×25	个	45.00
24016010	异径三通	25×20×25	个	47.10
24016014	异径三通	32×15×32	个	57.80
24016015	异径三通	32×20×32	个	60.20
24016016	异径三通	32×25×32	个	64.10
24016019	异径三通	40×20×40	个	69.60
24016020	异径三通	40×25×40	个	73.60
24016021	异径三通	40×32×40	个	79.60
24016024	异径三通	50×20×50	个	84.70
24016025	异径三通	50×25×50	个	89.70
24016026	异径三通	50×32×50	个	96.40
24016027	异径三通	50×40×50	个	101.80
24016030	异径三通	65×40×65	个	183.00
24016031	异径三通	65×50×65	个	192.00
24016034	异径三通	80×50×80	个	250.00
24016035	异径三通	80×65×80	个	295.00
24016037	异径三通	100×65×100	个	398.00
24016038	异径三通	100×80×100	个	432.00
24016001	异径三通	15×20×15	个	34.50
24016002	异径三通	15×25×15	个	45.00
24016005	异径三通	20×25×20	个	47.80
24016003	异径三通	15×32×15	个	55.00
24016006	异径三通	20×32×20	个	57.80
24016011	异径三通	25×32×25	个	64.10
24016007	异径三通	20×40×20	个	64.90



代 号	产 品 名 称	规 格 型 号 及 特 征	计 量 单 位	市 场 信 息 价 格
24016012	异径三通	25×40×25	个	71.10
24016017	异径三通	32×40×32	个	88.70
24016008	异径三通	20×50×20	个	79.80
24016013	异径三通	25×50×25	个	86.10
24016018	异径三通	32×50×32	个	94.50
24016022	异径三通	40×50×40	个	100.90
24016023	异径三通	40×65×40	个	163.00
24016028	异径三通	50×65×50	个	174.00
24016029	异径三通	50×80×50	个	226.00
24016032	异径三通	65×80×65	个	287.00
24016033	异径三通	65×100×65	个	375.00
24016036	异径三通	80×100×80	个	422.00
24017001	内丝三通	15	个	56.80
24017002	内丝三通	20	个	67.10
24017003	内丝三通	25	个	95.40
24017004	内丝三通	32	个	109.10
24017005	内丝三通	40	个	148.00
24017006	内丝三通	50	个	194.00
24018001	异径内丝三通	20×15×20	个	57.70
24018002	异径内丝三通	25×15×25	个	72.90
24018003	异径内丝三通	25×20×25	个	76.90
24019001	四 通	15	个	40.10
24019002	四 通	20	个	47.90
24019003	四 通	25	个	69.60
24019004	四 通	32	个	92.70
24019005	四 通	40	个	110.90
24019006	四 通	50	个	140.00
24019007	四 通	65	个	310.00
24019008	四 通	80	个	428.00
24019009	四 通	100	个	618.00
24019010	四 通	125	个	1818.00
24019011	四 通	150	个	2927.00
24020001	45° 弯头	15	个	23.00
24020002	45° 弯头	20	个	27.80
24020003	45° 弯头	25	个	42.50
24020004	45° 弯头	32	个	56.00
24020005	45° 弯头	40	个	63.90
24020006	45° 弯头	50	个	84.30

代号	产品名称	规格型号及特征	计量单位	市场信息价格
24020007	45° 弯头	65	个	195.00
24020008	45° 弯头	80	个	274.00
24020009	45° 弯头	100	个	400.00
24021001	90° 弯头	15	个	23.00
24021002	90° 弯头	20	个	27.80
24021003	90° 弯头	25	个	42.50
24021004	90° 弯头	32	个	56.00
24021005	90° 弯头	40	个	63.90
24021006	90° 弯头	50	个	84.30
24021007	90° 弯头	65	个	195.00
24021008	90° 弯头	80	个	274.00
24021009	90° 弯头	100	个	401.00
24021010	90° 弯头	125	个	484.00
24021011	90° 弯头	150	个	849.00
24021012	90° 弯头	200	个	1654.00
24022001	异径弯头	20×15	个	26.40
24022002	异径弯头	25×15	个	36.40
24022003	异径弯头	25×20	个	36.60
24022004	异径弯头	32×15	个	45.30
24022005	异径弯头	32×20	个	46.80
24022006	异径弯头	32×25	个	50.20
24022007	异径弯头	40×20	个	52.00
24022008	异径弯头	40×25	个	55.60
24022009	异径弯头	40×32	个	60.40
24022010	异径弯头	50×20	个	66.90
24022011	异径弯头	50×25	个	70.50
24022012	异径弯头	50×32	个	75.30
24022013	异径弯头	50×40	个	78.90
24022014	异径弯头	65×40	个	141.00
24022015	异径弯头	65×50	个	148.00
24022016	异径弯头	80×50	个	198.00
24022017	异径弯头	80×65	个	231.00
24022018	异径弯头	100×65	个	318.00
24022019	异径弯头	100×80	个	346.00
24023001	内丝弯头	15	个	45.00
24023002	内丝弯头	20	个	54.10
24023003	内丝弯头	25	个	79.70
24023004	内丝弯头	32	个	96.40

价格信息

代 号	产 品 名 称	规 格 型 号 及 特 征	计 量 单 位	市 场 信 息 价 格
24023005	内丝弯头	40	个	113.00
24023006	内丝弯头	50	个	152.00
24024001	异径内丝弯头	20×15	个	45.00
24024002	异径内丝弯头	25×15	个	58.10
24024003	异径内丝弯头	25×20	个	61.20
24026001	阀门转换接头	15	个	84.50
24026002	阀门转换接头	20	个	102.00
24026003	阀门转换接头	25	个	175.00
24026004	阀门转换接头	32	个	201.00
24026005	阀门转换接头	40	个	235.00
24026006	阀门转换接头	50	个	363.00
24027001	水表转换接头	15C	个	32.90
24027002	水表转换接头	20C	个	41.60
24027003	水表转换接头	25C	个	61.20
24027004	水表转换接头	32C	个	71.40
24027005	水表转换接头	40C	个	98.20
24028001	外螺纹转换接头	15	个	26.80
24028002	外螺纹转换接头	20	个	31.40
24028003	外螺纹转换接头	25	个	44.10
24028004	外螺纹转换接头	32	个	49.60
24028005	外螺纹转换接头	40	个	67.80
24028006	外螺纹转换接头	50	个	92.70
24028007	外螺纹转换接头	65	个	217.00
24028008	外螺纹转换接头	80	个	358.00
24028009	外螺纹转换接头	100	个	449.00
24029001	卡 箍	15	个	49.90
24029002	卡 箍	20	个	60.90
24029003	卡 箍	25	个	112.00
24029004	卡 箍	32	个	131.00
24029005	卡 箍	40	个	146.00
24029006	卡 箍	50	个	191.00
24029007	卡 箍	65	个	297.00
24029008	卡 箍	80	个	332.00
24029009	卡 箍	100	个	445.00
24031001	平法兰	25	个	188.00
24031002	平法兰	32	个	264.00
24031003	平法兰	40	个	351.00
24031004	平法兰	50	个	451.00

代号	产品名称	规格型号及特征	计量单位	市场信息价格
24031005	平法兰	65	个	602.00
24031006	平法兰	80	个	702.00
24031007	平法兰	100	个	877.00
24031008	平法兰	125	个	1036.00
24031009	平法兰	150	个	1300.00
24031010	平法兰	200	个	1700.00
<b>白玛钢管件</b>				
24064005	白玛钢三通	40	个	4.80
24064006	白玛钢三通	50	个	7.70
24064007	白玛钢三通	65	个	14.80
24064008	白玛钢三通	80	个	20.00
24064009	白玛钢三通	100	个	34.20
24064010	白玛钢三通	150	个	98.20
24065005	白玛钢四通	40	个	6.50
24065006	白玛钢四通	50	个	10.00
24065007	白玛钢四通	65	个	19.10
24065008	白玛钢四通	80	个	24.10
24065009	白玛钢四通	100	个	43.50
24065010	白玛钢四通	150	个	113.60
24066005	白玛钢弯头	40	个	3.40
24066006	白玛钢弯头	50	个	5.50
24066007	白玛钢弯头	65	个	10.10
24066008	白玛钢弯头	80	个	15.00
24066009	白玛钢弯头	100	个	25.50
24066010	白玛钢弯头	150	个	92.70
24067005	白玛钢管箍	40	个	2.70
24067006	白玛钢管箍	50	个	4.10
24067007	白玛钢管箍	65	个	7.00
24067008	白玛钢管箍	80	个	9.60
24067009	白玛钢管箍	100	个	17.00
24067011	白玛钢管箍	150	个	56.40
24068005	白玛钢油任	40	个	8.00
24068006	白玛钢油任	50	个	10.70
24068007	白玛钢油任	65	个	20.50
24068008	白玛钢油任	80	个	27.60
24068009	白玛钢油任	100	个	47.70
24070005	白玛钢六角外丝	40	个	2.40
24070006	白玛钢六角外丝	50	个	3.60

## 价格信息

代 号	产 品 名 称	规 格 型 号 及 特 征	计 量 单 位	市 场 信 息 价 格
24070007	白玛钢六角外丝	65	个	6.50
24070008	白玛钢六角外丝	80	个	9.60
24070009	白玛钢六角外丝	100	个	16.40
24071005	白玛钢补心	40	个	1.80
24071006	白玛钢补心	50	个	3.60
24071007	白玛钢补心	65	个	7.30
24071008	白玛钢补心	80	个	10.90
24071009	白玛钢补心	100	个	19.10
24072001	白玛钢管帽	40	个	2.30
24072002	白玛钢管帽	50	个	3.70
<b>黑玛钢管件</b>				
24077001	黑玛钢三通	15	个	0.90
24077002	黑玛钢三通	20	个	1.50
24077003	黑玛钢三通	25	个	2.30
24077004	黑玛钢三通	32	个	3.60
24077005	黑玛钢三通	40	个	4.50
24077006	黑玛钢三通	50	个	7.30
24077007	黑玛钢三通	65	个	13.20
24077008	黑玛钢三通	80	个	17.40
24077009	黑玛钢三通	100	个	30.50
24078001	黑玛钢四通	15	个	1.60
24078002	黑玛钢四通	20	个	2.30
24078003	黑玛钢四通	25	个	3.20
24078004	黑玛钢四通	32	个	5.20
24078005	黑玛钢四通	40	个	6.40
24078006	黑玛钢四通	50	个	9.10
24078007	黑玛钢四通	65	个	17.90
24078008	黑玛钢四通	80	个	23.60
24078009	黑玛钢四通	100	个	40.90
24079001	黑玛钢弯头	15	个	0.70
24079002	黑玛钢弯头	20	个	1.10
24079003	黑玛钢弯头	25	个	1.50
24079004	黑玛钢弯头	32	个	2.50
24079005	黑玛钢弯头	40	个	3.30
24079006	黑玛钢弯头	50	个	5.20
24079007	黑玛钢弯头	65	个	8.50
24079008	黑玛钢弯头	80	个	13.10
24079009	黑玛钢弯头	100	个	22.70

代号	产品名称	规格型号及特征	计量单位	市场信息价格
24080001	黑玛钢内外丝弯头	15	个	0.80
24080002	黑玛钢内外丝弯头	20	个	1.20
24080003	黑玛钢内外丝弯头	25	个	1.80
24080004	黑玛钢内外丝弯头	32	个	2.80
24080005	黑玛钢内外丝弯头	40	个	3.40
24080006	黑玛钢内外丝弯头	50	个	5.70
24080007	黑玛钢内外丝弯头	65	个	12.50
24080008	黑玛钢内外丝弯头	80	个	19.60
24080009	黑玛钢内外丝弯头	100	个	32.60
24081001	黑玛钢管箍	15	个	0.60
24081002	黑玛钢管箍	20	个	0.80
24081003	黑玛钢管箍	25	个	1.20
24081004	黑玛钢管箍	32	个	1.80
24081005	黑玛钢管箍	40	个	2.00
24081006	黑玛钢管箍	50	个	3.80
24081007	黑玛钢管箍	65	个	6.00
24081008	黑玛钢管箍	80	个	8.70
24081009	黑玛钢管箍	100	个	15.20
24082001	黑玛钢油任	15	个	2.30
24082002	黑玛钢油任	20	个	2.70
24082003	黑玛钢油任	25	个	3.90
24082004	黑玛钢油任	32	个	5.50
24082005	黑玛钢油任	40	个	7.70
24082006	黑玛钢油任	50	个	10.20
24082007	黑玛钢油任	65	个	19.30
24082008	黑玛钢油任	80	个	27.20
24082009	黑玛钢油任	100	个	46.90
24083001	黑玛钢堵头	25	个	0.90
24083002	黑玛钢堵头	32	个	1.10
24083003	黑玛钢堵头	40	个	1.50
24083004	黑玛钢堵头	50	个	2.70
24083005	黑玛钢堵头	65	个	5.30
24083006	黑玛钢堵头	80	个	8.00
24083007	黑玛钢堵头	100	个	14.50
24084005	黑玛钢补心	65	个	6.00
24084006	黑玛钢补心	80	个	9.00
24084007	黑玛钢补心	100	个	16.10
24085001	黑玛钢根母	15	个	0.30

## 价格信息

代号	产品名称	规格型号及特征	计量单位	市场信息价格
24085002	黑玛钢根母	20	个	0.50
24085003	黑玛钢根母	25	个	0.60
24085004	黑玛钢根母	32	个	0.70
24085005	黑玛钢根母	40	个	1.10
24085006	黑玛钢根母	50	个	1.60
24086001	黑玛钢管帽	15	个	0.70
24086002	黑玛钢管帽	20	个	0.80
24086003	黑玛钢管帽	25	个	1.00
24086004	黑玛钢管帽	32	个	1.50
24086005	黑玛钢管帽	40	个	1.90
24086006	黑玛钢管帽	50	个	3.00
24087001	黑玛钢月弯	15	个	1.60
24087002	黑玛钢月弯	20	个	2.10
24087003	黑玛钢月弯	25	个	3.80
24087004	黑玛钢月弯	32	个	5.70
24087005	黑玛钢月弯	40	个	7.30
24087006	黑玛钢月弯	50	个	11.10
<b>25. 塑料管、复合管及管件</b>				
25001001	给水用硬聚氯乙烯 (PVC-U) 管	63×2.0 S20	m	13.60
25001002	给水用硬聚氯乙烯 (PVC-U) 管	75×2.3 S20	m	14.60
25001003	给水用硬聚氯乙烯 (PVC-U) 管	90×2.8 S20	m	21.90
25001004	给水用硬聚氯乙烯 (PVC-U) 管	110×2.7 S20	m	31.20
25001005	给水用硬聚氯乙烯 (PVC-U) 管	125×3.1 S20	m	37.20
25001006	给水用硬聚氯乙烯 (PVC-U) 管	140×3.5 S20	m	46.60
25001007	给水用硬聚氯乙烯 (PVC-U) 管	160×4.0 S20	m	60.80
25001008	给水用硬聚氯乙烯 (PVC-U) 管	180×4.4 S20	m	74.90
25001009	给水用硬聚氯乙烯 (PVC-U) 管	200×4.9 S20	m	98.20
25001010	给水用硬聚氯乙烯 (PVC-U) 管	225×5.5 S20	m	114.00
25001011	给水用硬聚氯乙烯 (PVC-U) 管	250×6.2 S20	m	148.00
25001012	给水用硬聚氯乙烯 (PVC-U) 管	280×6.9 S20	m	180.00
25001013	给水用硬聚氯乙烯 (PVC-U) 管	315×7.7 S20	m	234.00
25001014	给水用硬聚氯乙烯 (PVC-U) 管	355×8.7 S20	m	271.00
25001015	给水用硬聚氯乙烯 (PVC-U) 管	400×9.8 S20	m	352.00
25001016	给水用硬聚氯乙烯 (PVC-U) 管	450×11.0 S20	m	479.00
25001017	给水用硬聚氯乙烯 (PVC-U) 管	500×12.3 S20	m	666.00
25001018	给水用硬聚氯乙烯 (PVC-U) 管	560×13.7 S20	m	742.00
25001019	给水用硬聚氯乙烯 (PVC-U) 管	630×15.4 S20	m	1001.00
25002001	给水用硬聚氯乙烯 (PVC-U) 管	50×2.0 S12.5	m	9.30

代号	产品名称	规格型号及特征	计量单位	市场信息价格
25002002	给水用硬聚氯乙烯 (PVC-U) 管	63×2.5 S12.5	m	14.60
25002003	给水用硬聚氯乙烯 (PVC-U) 管	75×2.9 S12.5	m	20.00
25002004	给水用硬聚氯乙烯 (PVC-U) 管	90×3.5 S12.5	m	29.50
25002005	给水用硬聚氯乙烯 (PVC-U) 管	110×3.4 S16	m	35.40
25002006	给水用硬聚氯乙烯 (PVC-U) 管	125×3.9 S16	m	45.70
25002007	给水用硬聚氯乙烯 (PVC-U) 管	140×4.3 S16	m	56.60
25002008	给水用硬聚氯乙烯 (PVC-U) 管	160×4.9 S16	m	73.70
25002009	给水用硬聚氯乙烯 (PVC-U) 管	180×5.5 S16	m	92.90
25002010	给水用硬聚氯乙烯 (PVC-U) 管	200×6.2 S16	m	116.00
25002011	给水用硬聚氯乙烯 (PVC-U) 管	225×6.9 S16	m	145.00
25002012	给水用硬聚氯乙烯 (PVC-U) 管	250×7.7 S16	m	180.00
25002013	给水用硬聚氯乙烯 (PVC-U) 管	280×8.6 S16	m	225.00
25002014	给水用硬聚氯乙烯 (PVC-U) 管	315×9.7 S16	m	286.00
25002015	给水用硬聚氯乙烯 (PVC-U) 管	355×10.9 S16	m	363.00
25002016	给水用硬聚氯乙烯 (PVC-U) 管	400×12.3 S16	m	461.00
25002017	给水用硬聚氯乙烯 (PVC-U) 管	450×13.8 S16	m	606.00
25002018	给水用硬聚氯乙烯 (PVC-U) 管	500×15.3 S16	m	746.00
25002019	给水用硬聚氯乙烯 (PVC-U) 管	560×17.2 S16	m	939.00
25002020	给水用硬聚氯乙烯 (PVC-U) 管	630×19.3 S16	m	1186.00
25003001	给水用硬聚氯乙烯 (PVC-U) 管	40×2.0 S10	m	6.80
25003002	给水用硬聚氯乙烯 (PVC-U) 管	50×2.4 S10	m	9.90
25003003	给水用硬聚氯乙烯 (PVC-U) 管	63×3.0 S10	m	14.40
25003004	给水用硬聚氯乙烯 (PVC-U) 管	75×3.6 S10	m	22.20
25003005	给水用硬聚氯乙烯 (PVC-U) 管	90×4.3 S10	m	30.30
25003006	给水用硬聚氯乙烯 (PVC-U) 管	110×4.2 S12.5	m	43.10
25003007	给水用硬聚氯乙烯 (PVC-U) 管	125×4.8 S12.5	m	55.60
25003008	给水用硬聚氯乙烯 (PVC-U) 管	140×5.4 S12.5	m	69.70
25003009	给水用硬聚氯乙烯 (PVC-U) 管	160×6.2 S12.5	m	98.50
25003010	给水用硬聚氯乙烯 (PVC-U) 管	180×6.9 S12.5	m	114.00
25003011	给水用硬聚氯乙烯 (PVC-U) 管	200×7.7 S12.5	m	150.00
25003012	给水用硬聚氯乙烯 (PVC-U) 管	225×8.6 S12.5	m	172.00
25003013	给水用硬聚氯乙烯 (PVC-U) 管	250×9.6 S12.5	m	225.00
25003014	给水用硬聚氯乙烯 (PVC-U) 管	280×10.7 S12.5	m	273.00
25003015	给水用硬聚氯乙烯 (PVC-U) 管	315×12.1 S12.5	m	333.00
25003016	给水用硬聚氯乙烯 (PVC-U) 管	355×13.6 S12.5	m	438.00
25003017	给水用硬聚氯乙烯 (PVC-U) 管	400×15.3 S12.5	m	545.00
25003018	给水用硬聚氯乙烯 (PVC-U) 管	450×17.2 S12.5	m	737.00
25003019	给水用硬聚氯乙烯 (PVC-U) 管	500×19.1 S12.5	m	926.00



代号	产品名称	规格型号及特征	计量单位	市场信息价格
25003020	给水用硬聚氯乙烯 (PVC-U) 管	560×21.4 S12.5	m	1139.00
25003021	给水用硬聚氯乙烯 (PVC-U) 管	630×24.1 S12.5	m	1400.00
25004001	给水用硬聚氯乙烯 (PVC-U) 管	25×2.0 S6.3	m	3.90
25004002	给水用硬聚氯乙烯 (PVC-U) 管	32×2.4 S6.3	m	6.10
25004003	给水用硬聚氯乙烯 (PVC-U) 管	40×3.0 S6.3	m	9.50
25004004	给水用硬聚氯乙烯 (PVC-U) 管	50×3.7 S6.3	m	14.90
25004005	给水用硬聚氯乙烯 (PVC-U) 管	63×4.7 S6.3	m	22.80
25004006	给水用硬聚氯乙烯 (PVC-U) 管	75×5.6 S6.3	m	33.80
25004007	给水用硬聚氯乙烯 (PVC-U) 管	90×6.7 S6.3	m	53.00
25004008	给水用硬聚氯乙烯 (PVC-U) 管	110×6.6 S8	m	58.10
25004009	给水用硬聚氯乙烯 (PVC-U) 管	125×7.4 S8	m	83.00
25004010	给水用硬聚氯乙烯 (PVC-U) 管	140×8.3 S8	m	104.00
25004011	给水用硬聚氯乙烯 (PVC-U) 管	160×9.5 S8	m	134.00
25004012	给水用硬聚氯乙烯 (PVC-U) 管	180×10.7 S8	m	172.00
25004013	给水用硬聚氯乙烯 (PVC-U) 管	200×11.9 S8	m	207.00
25004014	给水用硬聚氯乙烯 (PVC-U) 管	225×13.4 S8	m	273.00
25004015	给水用硬聚氯乙烯 (PVC-U) 管	250×14.8 S8	m	335.00
25004016	给水用硬聚氯乙烯 (PVC-U) 管	280×16.6 S8	m	421.00
25004017	给水用硬聚氯乙烯 (PVC-U) 管	315×18.7 S8	m	534.00
25004018	给水用硬聚氯乙烯 (PVC-U) 管	355×21.1 S8	m	679.00
25004019	给水用硬聚氯乙烯 (PVC-U) 管	400×23.7 S8	m	859.00
25004020	给水用硬聚氯乙烯 (PVC-U) 管	450×26.7 S8	m	1114.00
25004021	给水用硬聚氯乙烯 (PVC-U) 管	500×29.7 S8	m	1374.00
25005001	给水用硬聚氯乙烯 (PVC-U) 管	32×2.0 S8	m	6.80
25005002	给水用硬聚氯乙烯 (PVC-U) 管	40×2.4 S8)	m	6.80
25005003	给水用硬聚氯乙烯 (PVC-U) 管	50×3.0 S8	m	9.90
25005004	给水用硬聚氯乙烯 (PVC-U) 管	63×3.8 S8	m	14.40
25005005	给水用硬聚氯乙烯 (PVC-U) 管	75×4.5 S8	m	22.20
25005006	给水用硬聚氯乙烯 (PVC-U) 管	90×5.4 S8	m	30.30
25005007	给水用硬聚氯乙烯 (PVC-U) 管	110×5.3 S10	m	43.10
25005008	给水用硬聚氯乙烯 (PVC-U) 管	125×6.0 S10	m	68.70
25005009	给水用硬聚氯乙烯 (PVC-U) 管	140×6.7 S10	m	86.70
25005010	给水用硬聚氯乙烯 (PVC-U) 管	160×7.7 S10	m	113.00
25005011	给水用硬聚氯乙烯 (PVC-U) 管	180×8.6 S10	m	141.00
25005012	给水用硬聚氯乙烯 (PVC-U) 管	200×9.6 S10	m	176.00
25005013	给水用硬聚氯乙烯 (PVC-U) 管	225×10.8 S10	m	223.00
25005014	给水用硬聚氯乙烯 (PVC-U) 管	250×11.9 S10	m	273.00
25005015	给水用硬聚氯乙烯 (PVC-U) 管	280×13.4 S10	m	345.00

代号	产品名称	规格型号及特征	计量单位	市场信息价格
25005016	给水用硬聚氯乙烯 (PVC-U) 管	315×15.0 S10	m	434.00
25005017	给水用硬聚氯乙烯 (PVC-U) 管	355×16.9 S10	m	551.00
25005018	给水用硬聚氯乙烯 (PVC-U) 管	400×19.1 S10	m	702.00
25005019	给水用硬聚氯乙烯 (PVC-U) 管	450×21.5 S10	m	927.00
25005020	给水用硬聚氯乙烯 (PVC-U) 管	500×23.9 S10	m	1143.00
25005021	给水用硬聚氯乙烯 (PVC-U) 管	560×26.7 S10	m	1433.00
25005022	给水用硬聚氯乙烯 (PVC-U) 管	630×30.0 S10	m	1808.00
25006001	给水用硬聚氯乙烯 (PVC-U) 管	20×2.0 S5	m	3.20
25006002	给水用硬聚氯乙烯 (PVC-U) 管	25×2.3 S5	m	4.80
25006003	给水用硬聚氯乙烯 (PVC-U) 管	32×2.9 S5	m	7.80
25006004	给水用硬聚氯乙烯 (PVC-U) 管	40×3.7 S5	m	11.90
25006005	给水用硬聚氯乙烯 (PVC-U) 管	50×4.6 S5	m	19.90
25006006	给水用硬聚氯乙烯 (PVC-U) 管	63×5.8 S5	m	29.10
25006007	给水用硬聚氯乙烯 (PVC-U) 管	75×6.9 S5	m	41.80
25006008	给水用硬聚氯乙烯 (PVC-U) 管	90×8.2 S5	m	59.10
25006009	给水用硬聚氯乙烯 (PVC-U) 管	110×8.1 S6.3	m	75.20
25006010	给水用硬聚氯乙烯 (PVC-U) 管	125×9.2 S6.3	m	101.00
25006011	给水用硬聚氯乙烯 (PVC-U) 管	140×10.3 S6.3	m	126.00
25006012	给水用硬聚氯乙烯 (PVC-U) 管	160×11.8 S6.3	m	166.00
25006013	给水用硬聚氯乙烯 (PVC-U) 管	180×13.3 S6.3	m	210.00
25006014	给水用硬聚氯乙烯 (PVC-U) 管	200×14.7 S6.3	m	258.00
25006015	给水用硬聚氯乙烯 (PVC-U) 管	225×16.6 S6.3	m	327.00
25006016	给水用硬聚氯乙烯 (PVC-U) 管	250×18.4 S6.3	m	403.00
25006017	给水用硬聚氯乙烯 (PVC-U) 管	280×20.6 S6.3	m	505.00
25006018	给水用硬聚氯乙烯 (PVC-U) 管	315×23.2 S6.3	m	640.00
25006019	给水用硬聚氯乙烯 (PVC-U) 管	355×26.1 S6.3	m	812.00
25006020	给水用硬聚氯乙烯 (PVC-U) 管	400×29.4 S6.3	m	1029.00
25006021	给水用硬聚氯乙烯 (PVC-U) 管	450×33.1 S6.3	m	1358.00
25006022	给水用硬聚氯乙烯 (PVC-U) 管	500×36.8 S6.3	m	1677.00
25007001	给水用硬聚氯乙烯 (PVC-U) 管	20×2.3 S4	m	3.70
25007002	给水用硬聚氯乙烯 (PVC-U) 管	25×2.8 S4	m	5.90
25007003	给水用硬聚氯乙烯 (PVC-U) 管	32×3.6 S4	m	9.20
25007004	给水用硬聚氯乙烯 (PVC-U) 管	40×4.5 S4	m	15.40
25007005	给水用硬聚氯乙烯 (PVC-U) 管	50×5.6 S4	m	23.70
25007006	给水用硬聚氯乙烯 (PVC-U) 管	63×7.1 S4	m	37.90
25007007	给水用硬聚氯乙烯 (PVC-U) 管	75×8.4 S4	m	53.20
25007008	给水用硬聚氯乙烯 (PVC-U) 管	90×10.1 S4	m	76.60
25007009	给水用硬聚氯乙烯 (PVC-U) 管	110×10.0 S5	m	94.40

代 号	产 品 名 称	规 格 型 号 及 特 征	计 量 单 位	市 场 信 息 价 格
25007010	给水用硬聚氯乙烯 (PVC-U) 管	125×11.4 S5	m	122.00
25007011	给水用硬聚氯乙烯 (PVC-U) 管	140×12.7 S5	m	152.00
25007012	给水用硬聚氯乙烯 (PVC-U) 管	160×14.6 S5	m	201.00
25007013	给水用硬聚氯乙烯 (PVC-U) 管	180×16.4 S5	m	253.00
25007014	给水用硬聚氯乙烯 (PVC-U) 管	200×18.2 S5	m	283.00
25015001	冷热水用聚丙烯 (PP-R) 管	20×2.0 S5	m	5.80
25015002	冷热水用聚丙烯 (PP-R) 管	25×2.3 S5	m	8.10
25015003	冷热水用聚丙烯 (PP-R) 管	32×2.9 S5	m	12.80
25015004	冷热水用聚丙烯 (PP-R) 管	40×3.7 S5	m	20.30
25015005	冷热水用聚丙烯 (PP-R) 管	50×4.6 S5	m	31.40
25015006	冷热水用聚丙烯 (PP-R) 管	63×5.8 S5	m	49.70
25015007	冷热水用聚丙烯 (PP-R) 管	75×6.8 S5	m	69.40
25015008	冷热水用聚丙烯 (PP-R) 管	90×8.2 S5	m	100.00
25015009	冷热水用聚丙烯 (PP-R) 管	110×10 S5	m	148.00
25015010	冷热水用聚丙烯 (PP-R) 管	160×14.6 S5	m	374.00
25016001	冷热水用聚丙烯 (PP-R) 管	16×2.0 S4	m	4.90
25016002	冷热水用聚丙烯 (PP-R) 管	20×2.3 S4	m	6.20
25016003	冷热水用聚丙烯 (PP-R) 管	25×2.8 S4	m	9.30
25016004	冷热水用聚丙烯 (PP-R) 管	32×3.6 S4	m	15.30
25016005	冷热水用聚丙烯 (PP-R) 管	40×4.5 S4	m	23.70
25016006	冷热水用聚丙烯 (PP-R) 管	50×5.6 S4	m	37.20
25016007	冷热水用聚丙烯 (PP-R) 管	63×7.1 S4	m	58.90
25016008	冷热水用聚丙烯 (PP-R) 管	75×8.4 S4	m	82.70
25016009	冷热水用聚丙烯 (PP-R) 管	90×10.1 S4	m	119.00
25016010	冷热水用聚丙烯 (PP-R) 管	110×12.3 S4	m	178.00
25016011	冷热水用聚丙烯 (PP-R) 管	160×17.9 S4	m	486.00
25017001	冷热水用聚丙烯 (PP-R) 管	16×2.2 S3.2	m	5.70
25017002	冷热水用聚丙烯 (PP-R) 管	20×2.8 S3.2	m	7.30
25017003	冷热水用聚丙烯 (PP-R) 管	25×3.5 S3.2	m	11.30
25017004	冷热水用聚丙烯 (PP-R) 管	32×4.4 S3.2	m	18.20
25017005	冷热水用聚丙烯 (PP-R) 管	40×5.5 S3.2	m	28.30
25017006	冷热水用聚丙烯 (PP-R) 管	50×6.9 S3.2	m	44.10
25017007	冷热水用聚丙烯 (PP-R) 管	63×8.6 S3.2	m	69.40
25017008	冷热水用聚丙烯 (PP-R) 管	75×10.3 S3.2	m	99.10
25017009	冷热水用聚丙烯 (PP-R) 管	90×12.3 S3.2	m	142.00
25017010	冷热水用聚丙烯 (PP-R) 管	110×15.1 S3.2	m	212.00
25017011	冷热水用聚丙烯 (PP-R) 管	160×21.9 S3.2	m	517.00
25018001	冷热水用聚丙烯 (PP-R) 管	16×2.7 S2.5	m	6.90

代号	产品名称	规格型号及特征	计量单位	市场信息价格
25018002	冷热水用聚丙烯 (PP-R) 管	20×3.4 S2.5	m	8.50
25018003	冷热水用聚丙烯 (PP-R) 管	25×4.2 S2.5	m	13.10
25018004	冷热水用聚丙烯 (PP-R) 管	32×5.4 S2.5	m	21.30
25018005	冷热水用聚丙烯 (PP-R) 管	40×6.7 S2.5	m	33.00
25018006	冷热水用聚丙烯 (PP-R) 管	50×8.3 S2.5	m	51.20
25018007	冷热水用聚丙烯 (PP-R) 管	63×10.5 S2.5	m	81.20
25018008	冷热水用聚丙烯 (PP-R) 管	75×12.5 S2.5	m	115.00
25018009	冷热水用聚丙烯 (PP-R) 管	90×15 S2.5	m	166.00
25018010	冷热水用聚丙烯 (PP-R) 管	110×18.3 S2.5	m	247.00
25018011	冷热水用聚丙烯 (PP-R) 管	160×26.6 S2.5	m	585.00
25032001	冷热水用耐热聚乙烯 (PE-RT) 管	20×2.0 S5	m	7.30
25032002	冷热水用耐热聚乙烯 (PE-RT) 管	25×2.3 S5	m	10.10
25032003	冷热水用耐热聚乙烯 (PE-RT) 管	32×2.9 S5	m	16.10
25033001	冷热水用耐热聚乙烯 (PE-RT) 管	16×2.0 S4	m	6.30
25033002	冷热水用耐热聚乙烯 (PE-RT) 管	20×2.3 S4	m	7.90
25033003	冷热水用耐热聚乙烯 (PE-RT) 管	25×2.8 S4	m	11.80
25033004	冷热水用耐热聚乙烯 (PE-RT) 管	32×3.6 S4	m	19.10
25034001	冷热水用耐热聚乙烯 (PE-RT) 管	16×2.2 S3.2	m	7.10
25034002	冷热水用耐热聚乙烯 (PE-RT) 管	20×2.8 S3.2	m	9.10
25034003	冷热水用耐热聚乙烯 (PE-RT) 管	25×3.5 S3.2	m	14.20
25034004	冷热水用耐热聚乙烯 (PE-RT) 管	32×4.4 S3.2	m	22.80
25035001	建筑排水用硬聚氯乙烯 (PVC-U) 管	32×2.0	m	5.20
25035002	建筑排水用硬聚氯乙烯 (PVC-U) 管	40×2.0	m	7.70
25035003	建筑排水用硬聚氯乙烯 (PVC-U) 管	50×2.0	m	8.60
25035004	建筑排水用硬聚氯乙烯 (PVC-U) 管	75×2.3	m	13.10
25035005	建筑排水用硬聚氯乙烯 (PVC-U) 管	90×3.0	m	19.70
25035006	建筑排水用硬聚氯乙烯 (PVC-U) 管	110×3.2	m	23.20
25035008	建筑排水用硬聚氯乙烯 (PVC-U) 管	160×4.0	m	40.40
25035009	建筑排水用硬聚氯乙烯 (PVC-U) 管	200×4.9	m	65.70
25035010	建筑排水用硬聚氯乙烯 (PVC-U) 管	250×6.2	m	106.00
25035011	建筑排水用硬聚氯乙烯 (PVC-U) 管	315×7.8	m	196.00
25036001	排水用芯层发泡硬聚氯乙烯 (PVC-U) 排水管	50×2.0 S2	m	9.40
25036002	排水用芯层发泡硬聚氯乙烯 (PVC-U) 排水管	75×2.5 S2	m	14.60
25036004	排水用芯层发泡硬聚氯乙烯 (PVC-U) 排水管	110×3.0 S2	m	23.20
25036006	排水用芯层发泡硬聚氯乙烯 (PVC-U) 排水管	160×3.2 S2	m	38.40
25036003	排水用芯层发泡硬聚氯乙烯 (PVC-U) 排水管	75×3.0 S4	m	16.40
25036005	排水用芯层发泡硬聚氯乙烯 (PVC-U) 排水管	110×3.2 S4	m	25.30
25036007	排水用芯层发泡硬聚氯乙烯 (PVC-U) 排水管	160×4.0 S4	m	44.90

代号	产品名称	规格型号及特征	计量单位	市场信息价格
25040001	埋地排水用硬聚氯乙烯 (PVC-U) 双壁波纹管	110 SN4	m	15.40
25040002	埋地排水用硬聚氯乙烯 (PVC-U) 双壁波纹管	160 SN4	m	27.20
25040003	埋地排水用硬聚氯乙烯 (PVC-U) 双壁波纹管	200 SN4	m	51.00
25040004	埋地排水用硬聚氯乙烯 (PVC-U) 双壁波纹管	250 SN4	m	72.80
25040005	埋地排水用硬聚氯乙烯 (PVC-U) 双壁波纹管	315 SN4	m	97.50
25040006	埋地排水用硬聚氯乙烯 (PVC-U) 双壁波纹管	400 SN4	m	136.00
25040007	埋地排水用硬聚氯乙烯 (PVC-U) 双壁波纹管	500 SN4	m	244.00
25041004	埋地排水用硬聚氯乙烯 (PVC-U) 双壁波纹管	110 SN8	m	18.10
25041005	埋地排水用硬聚氯乙烯 (PVC-U) 双壁波纹管	160 SN8	m	32.20
25041006	埋地排水用硬聚氯乙烯 (PVC-U) 双壁波纹管	200 SN8	m	65.50
25041007	埋地排水用硬聚氯乙烯 (PVC-U) 双壁波纹管	250 SN8	m	91.40
25041008	埋地排水用硬聚氯乙烯 (PVC-U) 双壁波纹管	315 SN8	m	115.00
25041009	埋地排水用硬聚氯乙烯 (PVC-U) 双壁波纹管	400 SN8	m	159.00
25041010	埋地排水用硬聚氯乙烯 (PVC-U) 双壁波纹管	500 SN8	m	278.00
25049001	埋地用高密度聚乙烯 (HDPE) 中空结构壁缠绕管	225 SN4	m	85.80
25049002	埋地用高密度聚乙烯 (HDPE) 中空结构壁缠绕管	300 SN4	m	259.00
25049003	埋地用高密度聚乙烯 (HDPE) 中空结构壁缠绕管	400 SN4	m	388.00
25049004	埋地用高密度聚乙烯 (HDPE) 中空结构壁缠绕管	500 SN4	m	582.00
25049005	埋地用高密度聚乙烯 (HDPE) 中空结构壁缠绕管	600 SN4	m	808.00
25049006	埋地用高密度聚乙烯 (HDPE) 中空结构壁缠绕管	800 SN4	m	1325.00
25049007	埋地用高密度聚乙烯 (HDPE) 中空结构壁缠绕管	1000 SN4	m	2101.00
25049008	埋地用高密度聚乙烯 (HDPE) 中空结构壁缠绕管	1200 SN4	m	3167.00
25050001	埋地用高密度聚乙烯 (HDPE) 中空结构壁缠绕管	300 SN6.3	m	307.00
25050002	埋地用高密度聚乙烯 (HDPE) 中空结构壁缠绕管	400 SN6.3	m	482.00
25050003	埋地用高密度聚乙烯 (HDPE) 中空结构壁缠绕管	500 SN6.3	m	692.00
25050004	埋地用高密度聚乙烯 (HDPE) 中空结构壁缠绕管	600 SN6.3	m	937.00
25050005	埋地用高密度聚乙烯 (HDPE) 中空结构壁缠绕管	800 SN6.3	m	1568.00
25050006	埋地用高密度聚乙烯 (HDPE) 中空结构壁缠绕管	1000 SN6.3	m	2505.00
25050007	埋地用高密度聚乙烯 (HDPE) 中空结构壁缠绕管	1200 SN6.3	m	3652.00
25051001	埋地用高密度聚乙烯 (HDPE) 中空结构壁缠绕管	300 SN8	m	356.00
25051002	埋地用高密度聚乙烯 (HDPE) 中空结构壁缠绕管	400 SN6.3	m	582.00
25051003	埋地用高密度聚乙烯 (HDPE) 中空结构壁缠绕管	500 SN6.3	m	802.00
25051004	埋地用高密度聚乙烯 (HDPE) 中空结构壁缠绕管	600 SN6.3	m	1067.00
25051005	埋地用高密度聚乙烯 (HDPE) 中空结构壁缠绕管	800 SN6.3	m	1810.00
25051006	埋地用高密度聚乙烯 (HDPE) 中空结构壁缠绕管	1000 SN6.3	m	2909.00
25051007	埋地用高密度聚乙烯 (HDPE) 中空结构壁缠绕管	1200 SN6.3	m	4137.00
25052001	埋地用高密度聚乙烯 (HDPE) 中空结构壁缠绕管	300 SN12.5	m	452.00
25052002	埋地用高密度聚乙烯 (HDPE) 中空结构壁缠绕管	400 SN12.5	m	727.00

代号	产品名称	规格型号及特征	计量单位	市场信息价格
25052003	埋地用高密度聚乙烯 (HDPE) 中空结构壁缠绕管	500 SN12.5	m	970.00
25052004	埋地用高密度聚乙烯 (HDPE) 中空结构壁缠绕管	600 SN12.5	m	1357.00
25057007	燃气用埋地聚乙烯 (PE 80) 管	110*10.0 SDR11	m	60.00
25057009	燃气用埋地聚乙烯 (PE 80) 管	160*14.6 SDR11	m	126.00
25057010	燃气用埋地聚乙烯 (PE 80) 管	200*18.2 SDR11	m	197.00
25057012	燃气用埋地聚乙烯 (PE 80) 管	250*22.7 SDR11	m	303.00
25057013	燃气用埋地聚乙烯 (PE 80) 管	315*28.7 SDR11	m	502.00
25058008	燃气用埋地聚乙烯 (PE 80) 管	160*9.1 SDR17.6	m	81.00
25058009	燃气用埋地聚乙烯 (PE 80) 管	200*11.4 SDR17.6	m	124.00
25058011	燃气用埋地聚乙烯 (PE 80) 管	250*14.2 SDR17.6	m	192.00
25060001	燃气用埋地聚乙烯 (PE 100) 管	315*17.9 SDR17.6	m	313.00
25060003	燃气用埋地聚乙烯 (PE 100) 管	400*22.8 SDR17.6	m	505.00
25061001	铝塑复合压力管	冷水 (L) 型 14	m	5.30
25061002	铝塑复合压力管	冷水 (L) 型 16	m	7.10
25061003	铝塑复合压力管	冷水 (L) 型 20	m	9.60
25061004	铝塑复合压力管	冷水 (L) 型 25	m	13.90
25061005	铝塑复合压力管	冷水 (L) 型 32	m	21.40
25061006	铝塑复合压力管	冷水 (L) 型 40	m	31.10
25061007	铝塑复合压力管	冷水 (L) 型 50	m	41.90
25061008	铝塑复合压力管	冷水 (L) 型 63	m	55.60
25062001	铝塑复合压力管	热水 (R) 型 14	m	8.30
25062002	铝塑复合压力管	热水 (R) 型 16	m	9.40
25062003	铝塑复合压力管	热水 (R) 型 20	m	11.40
25062004	铝塑复合压力管	热水 (R) 型 25	m	15.70
25062005	铝塑复合压力管	热水 (R) 型 32	m	24.20
25062006	铝塑复合压力管	热水 (R) 型 40	m	42.60
25062007	铝塑复合压力管	热水 (R) 型 50	m	50.50
25062008	铝塑复合压力管	热水 (R) 型 63	m	65.70
25068001	PSP 钢塑复合压力管	MPa2.5 20×2.0 冷水 (L)	m	29.00
25068002	PSP 钢塑复合压力管	MPa2.5 25×2.5 冷水 (L)	m	40.00
25068003	PSP 钢塑复合压力管	MPa2.5 32×3.0 冷水 (L)	m	58.00
25068004	PSP 钢塑复合压力管	MPa2.5 40×3.5 冷水 (L)	m	81.00
25068005	PSP 钢塑复合压力管	MPa2.5 50×4.5 冷水 (L)	m	112.00
25068006	PSP 钢塑复合压力管	MPa2.0 63×5.0 冷水 (L)	m	143.00
25068007	PSP 钢塑复合压力管	MPa2.0 75×5.5 冷水 (L)	m	192.00
25068008	PSP 钢塑复合压力管	MPa2.0 90×6.0 冷水 (L)	m	236.00
25068009	PSP 钢塑复合压力管	MPa2.0 110×6.5 冷水 (L)	m	323.00
25068010	PSP 钢塑复合压力管	MPa2.0 160×7.0 冷水 (L)	m	700.00

## 价格信息

代 号	产 品 名 称	规 格 型 号 及 特 征	计 量 单 位	市 场 信 息 价 格
25068011	PSP 钢塑复合压力管	MPa2.0 200×7.5 冷水(L)	m	979.00
25068012	PSP 钢塑复合压力管	MPa1.25 160×5.5 冷水(L)	m	553.00
25068013	PSP 钢塑复合压力管	MPa1.25 200×6.0 冷水(L)	m	772.00
25069001	PSP 钢塑复合压力管	MPa2.5 20×2.0 热水(R)	m	49.00
25069002	PSP 钢塑复合压力管	MPa2.5 25×2.5 热水(R)	m	66.00
25069003	PSP 钢塑复合压力管	MPa2.5 32×3.0 热水(R)	m	88.00
25069004	PSP 钢塑复合压力管	MPa2.5 40×3.5 热水(R)	m	135.00
25069005	PSP 钢塑复合压力管	MPa2.5 50×4.5 热水(R)	m	178.00
25069006	PSP 钢塑复合压力管	MPa2.0 63×5.0 热水(R)	m	237.00
25069007	PSP 钢塑复合压力管	MPa2.0 75×5.5 热水(R)	m	289.00
25069008	PSP 钢塑复合压力管	MPa2.0 90×6.0 热水(R)	m	392.00
25069009	PSP 钢塑复合压力管	MPa2.0 110×6.5 热水(R)	m	505.00
25069010	PSP 钢塑复合压力管	MPa2.0 160×7.0 热水(R)	m	987.00
25069011	PSP 钢塑复合压力管	MPa2.0 200×7.5 热水(R)	m	1427.00
25069012	PSP 钢塑复合压力管	MPa2.0 160×5.5 热水(R)	m	786.00
25069013	PSP 钢塑复合压力管	MPa2.0 200×6.0 热水(R)	m	1104.00
25070001	钢丝网骨架塑料(聚乙烯)复合管	110×5.5 1.0Mpa	m	164.00
25070002	钢丝网骨架塑料(聚乙烯)复合管	140×5.5 1.0Mpa	m	234.00
25070003	钢丝网骨架塑料(聚乙烯)复合管	160×6.0 1.0Mpa	m	264.00
25070004	钢丝网骨架塑料(聚乙烯)复合管	200×6.0 1.0Mpa	m	349.00
25070005	钢丝网骨架塑料(聚乙烯)复合管	225×8.0 1.0Mpa	m	480.00
25070006	钢丝网骨架塑料(聚乙烯)复合管	250×10.5 1.0Mpa	m	638.00
25070007	钢丝网骨架塑料(聚乙烯)复合管	315×11.5 1.0Mpa	m	1053.00
25070008	钢丝网骨架塑料(聚乙烯)复合管	355×12.0 1.0Mpa	m	1185.00
25070009	钢丝网骨架塑料(聚乙烯)复合管	400×12.5 1.0Mpa	m	1376.00
25070010	钢丝网骨架塑料(聚乙烯)复合管	450×13.5 1.0Mpa	m	1662.00
25070011	钢丝网骨架塑料(聚乙烯)复合管	500×15.5 1.0Mpa	m	2073.00
25071001	钢丝网骨架塑料(聚乙烯)复合管	50×4.5 1.6Mpa	m	69.00
25071002	钢丝网骨架塑料(聚乙烯)复合管	63×4.5 1.6Mpa	m	99.00
25071003	钢丝网骨架塑料(聚乙烯)复合管	75×5.0 1.6Mpa	m	124.00
25071004	钢丝网骨架塑料(聚乙烯)复合管	90×5.5 1.6Mpa	m	132.00
25071005	钢丝网骨架塑料(聚乙烯)复合管	110×7.0 1.6Mpa	m	193.00
25071006	钢丝网骨架塑料(聚乙烯)复合管	140×8.0 1.6Mpa	m	278.00
25071007	钢丝网骨架塑料(聚乙烯)复合管	160×8.0 1.6Mpa	m	346.00
25071008	钢丝网骨架塑料(聚乙烯)复合管	200×9.5 1.6Mpa	m	456.00
25071009	钢丝网骨架塑料(聚乙烯)复合管	225×10.0 1.6Mpa	m	552.00
25071010	钢丝网骨架塑料(聚乙烯)复合管	250×12.0 1.6Mpa	m	699.00
25071011	钢丝网骨架塑料(聚乙烯)复合管	315×13.0 1.6Mpa	m	1158.00

代号	产品名称	规格型号及特征	计量单位	市场信息价格
25071012	钢丝网骨架塑料(聚乙烯)复合管	355×14.0 1.6Mpa	m	1478.00
25071013	钢丝网骨架塑料(聚乙烯)复合管	400×15.0 1.6Mpa	m	1513.00
25071014	钢丝网骨架塑料(聚乙烯)复合管	450×16.0 1.6Mpa	m	2004.00
25071015	钢丝网骨架塑料(聚乙烯)复合管	500×18.0 1.6Mpa	m	2281.00
25072001	钢丝网骨架塑料(聚乙烯)复合管	50×5.0 2.0Mpa	m	79.00
25072002	钢丝网骨架塑料(聚乙烯)复合管	63×5.0 2.0Mpa	m	113.00
25072003	钢丝网骨架塑料(聚乙烯)复合管	75×5.0 2.0Mpa	m	143.00
25072004	钢丝网骨架塑料(聚乙烯)复合管	90×5.5 2.0Mpa	m	153.00
25072005	钢丝网骨架塑料(聚乙烯)复合管	110×7.0 2.0Mpa	m	222.00
25072006	钢丝网骨架塑料(聚乙烯)复合管	140×8.5 2.0Mpa	m	320.00
25072007	钢丝网骨架塑料(聚乙烯)复合管	160×9.5 2.0Mpa	m	399.00
25072008	钢丝网骨架塑料(聚乙烯)复合管	200×10.5 2.0Mpa	m	523.00
25072009	钢丝网骨架塑料(聚乙烯)复合管	225×10.5 2.0Mpa	m	635.00
25072010	钢丝网骨架塑料(聚乙烯)复合管	250×12.0 2.0Mpa	m	804.00
25072011	钢丝网骨架塑料(聚乙烯)复合管	315×13.0 2.0Mpa	m	1332.00
25072012	钢丝网骨架塑料(聚乙烯)复合管	50×5.5 2.5Mpa	m	95.00
25073001	钢丝网骨架塑料(聚乙烯)复合管	63×5.5 2.5Mpa	m	136.00
25073002	钢丝网骨架塑料(聚乙烯)复合管	75×5.5 2.5Mpa	m	172.00
25073003	钢丝网骨架塑料(聚乙烯)复合管	90×5.5 2.5Mpa	m	183.00
25073004	钢丝网骨架塑料(聚乙烯)复合管	110×7.5 2.5Mpa	m	267.00
25073005	钢丝网骨架塑料(聚乙烯)复合管	140×9.0 2.5Mpa	m	383.00
25073006	钢丝网骨架塑料(聚乙烯)复合管	160×10.0 2.5Mpa	m	479.00
25073007	钢丝网骨架塑料(聚乙烯)复合管	200×11.0 2.5Mpa	m	628.00
25073008	钢丝网骨架塑料(聚乙烯)复合管	225×11.0 2.5Mpa	m	730.00
25073009	钢丝网骨架塑料(聚乙烯)复合管	250×12.5 2.5Mpa	m	924.00
25074001	钢丝网骨架塑料(聚乙烯)复合管	75×6.0 3.5Mpa	m	247.00
25074002	钢丝网骨架塑料(聚乙烯)复合管	90×6.0 3.5Mpa	m	263.00
25074003	钢丝网骨架塑料(聚乙烯)复合管	110×8.5 3.5Mpa	m	384.00
25074004	钢丝网骨架塑料(聚乙烯)复合管	140×9.5 3.5Mpa	m	551.00
25074005	钢丝网骨架塑料(聚乙烯)复合管	160×10.5 3.5Mpa	m	689.00
25074006	钢丝网骨架塑料(聚乙烯)复合管	200×12.5 3.5Mpa	m	905.00
25399001	聚乙烯(HDPE)缠绕结构壁B型管	DN200 SN4	m	275.00
25399002	聚乙烯(HDPE)缠绕结构壁B型管	DN200 SN6.3	m	287.00
25399003	聚乙烯(HDPE)缠绕结构壁B型管	DN200 SN8	m	302.00
25399004	聚乙烯(HDPE)缠绕结构壁B型管	DN200 SN12.5	m	355.00
25399005	聚乙烯(HDPE)缠绕结构壁B型管	DN200 SN16	m	416.00
25399006	聚乙烯(HDPE)缠绕结构壁B型管	DN300 SN4	m	339.00
25399007	聚乙烯(HDPE)缠绕结构壁B型管	DN300 SN6.3	m	345.00



代 号	产 品 名 称	规 格 型 号 及 特 征	计 量 单 位	市 场 信 息 价 格
25399008	聚乙烯 (HDPE) 缠绕结构壁 B 型管	DN300 SN8	m	394.00
25399009	聚乙烯 (HDPE) 缠绕结构壁 B 型管	DN300 SN12.5	m	445.00
25399010	聚乙烯 (HDPE) 缠绕结构壁 B 型管	DN300 SN16	m	487.00
25399011	聚乙烯 (HDPE) 缠绕结构壁 B 型管	DN400 SN4	m	531.00
25399012	聚乙烯 (HDPE) 缠绕结构壁 B 型管	DN400 SN6.3	m	554.00
25399013	聚乙烯 (HDPE) 缠绕结构壁 B 型管	DN400 SN8	m	592.00
25399014	聚乙烯 (HDPE) 缠绕结构壁 B 型管	DN400 SN12.5	m	723.00
25399015	聚乙烯 (HDPE) 缠绕结构壁 B 型管	DN400 SN16	m	785.00
25399016	聚乙烯 (HDPE) 缠绕结构壁 B 型管	DN500 SN4	m	779.00
25399017	聚乙烯 (HDPE) 缠绕结构壁 B 型管	DN500 SN6.3	m	805.00
25399018	聚乙烯 (HDPE) 缠绕结构壁 B 型管	DN500 SN8	m	844.00
25399019	聚乙烯 (HDPE) 缠绕结构壁 B 型管	DN500 SN12.5	m	1085.00
25399020	聚乙烯 (HDPE) 缠绕结构壁 B 型管	DN500 SN16	m	1170.00
25399021	聚乙烯 (HDPE) 缠绕结构壁 B 型管	DN600 SN4	m	1053.00
25399022	聚乙烯 (HDPE) 缠绕结构壁 B 型管	DN600 SN6.3	m	1093.00
25399023	聚乙烯 (HDPE) 缠绕结构壁 B 型管	DN600 SN8	m	1127.00
25399024	聚乙烯 (HDPE) 缠绕结构壁 B 型管	DN600 SN12.5	m	1496.00
25399025	聚乙烯 (HDPE) 缠绕结构壁 B 型管	DN600 SN16	m	1691.00
25399026	聚乙烯 (HDPE) 缠绕结构壁 B 型管	DN700 SN4	m	1379.00
25399027	聚乙烯 (HDPE) 缠绕结构壁 B 型管	DN700 SN6.3	m	1449.00
25399028	聚乙烯 (HDPE) 缠绕结构壁 B 型管	DN700 SN8	m	1539.00
25399029	聚乙烯 (HDPE) 缠绕结构壁 B 型管	DN700 SN12.5	m	1881.00
25399030	聚乙烯 (HDPE) 缠绕结构壁 B 型管	DN700 SN16	m	2211.00
25399031	聚乙烯 (HDPE) 缠绕结构壁 B 型管	DN800 SN4	m	1657.00
25399032	聚乙烯 (HDPE) 缠绕结构壁 B 型管	DN800 SN6.3	m	1866.00
25399033	聚乙烯 (HDPE) 缠绕结构壁 B 型管	DN800 SN8	m	1994.00
25399034	聚乙烯 (HDPE) 缠绕结构壁 B 型管	DN800 SN12.5	m	2496.00
25399035	聚乙烯 (HDPE) 缠绕结构壁 B 型管	DN800 SN16	m	2922.00
25399036	聚乙烯 (HDPE) 缠绕结构壁 B 型管	DN900 SN4	m	2280.00
25399037	聚乙烯 (HDPE) 缠绕结构壁 B 型管	DN900 SN6.3	m	2371.00
25399038	聚乙烯 (HDPE) 缠绕结构壁 B 型管	DN900 SN8	m	2517.00
25399039	聚乙烯 (HDPE) 缠绕结构壁 B 型管	DN900 SN12.5	m	3246.00
25399040	聚乙烯 (HDPE) 缠绕结构壁 B 型管	DN900 SN16	m	3646.00
25399041	聚乙烯 (HDPE) 缠绕结构壁 B 型管	DN1000 SN4	m	2655.00
25399042	聚乙烯 (HDPE) 缠绕结构壁 B 型管	DN1000 SN6.3	m	2907.00
25399043	聚乙烯 (HDPE) 缠绕结构壁 B 型管	DN1000 SN8	m	3070.00
25399044	聚乙烯 (HDPE) 缠绕结构壁 B 型管	DN1000 SN12.5	m	4193.00
25399045	聚乙烯 (HDPE) 缠绕结构壁 B 型管	DN1000 SN16	m	4736.00

代号	产品名称	规格型号及特征	计量单位	市场信息价格
25399046	聚乙烯 (HDPE) 缠绕结构壁 B 型管	DN1100 SN4	m	3074.00
25399047	聚乙烯 (HDPE) 缠绕结构壁 B 型管	DN1100 SN6.3	m	3290.00
25399048	聚乙烯 (HDPE) 缠绕结构壁 B 型管	DN1100 SN8	m	3587.00
25399049	聚乙烯 (HDPE) 缠绕结构壁 B 型管	DN1100 SN12.5	m	4916.00
25399050	聚乙烯 (HDPE) 缠绕结构壁 B 型管	DN1100 SN16	m	5916.00
25399051	聚乙烯 (HDPE) 缠绕结构壁 B 型管	DN1200 SN4	m	3884.00
25399052	聚乙烯 (HDPE) 缠绕结构壁 B 型管	DN1200 SN6.3	m	4047.00
25399053	聚乙烯 (HDPE) 缠绕结构壁 B 型管	DN1200 SN8	m	4290.00
25399054	聚乙烯 (HDPE) 缠绕结构壁 B 型管	DN1200 SN12.5	m	5775.00
25399055	聚乙烯 (HDPE) 缠绕结构壁 B 型管	DN1200 SN16	m	6860.00
25399056	聚乙烯 (HDPE) 缠绕结构壁 B 型管	DN1300 SN4	m	4365.00
25399057	聚乙烯 (HDPE) 缠绕结构壁 B 型管	DN1300 SN6.3	m	4547.00
25399058	聚乙烯 (HDPE) 缠绕结构壁 B 型管	DN1300 SN8	m	4958.00
25399059	聚乙烯 (HDPE) 缠绕结构壁 B 型管	DN1300 SN12.5	m	6740.00
25399060	聚乙烯 (HDPE) 缠绕结构壁 B 型管	DN1300 SN16	m	8330.00
25399061	聚乙烯 (HDPE) 缠绕结构壁 B 型管	DN1400 SN4	m	4900.00
25399062	聚乙烯 (HDPE) 缠绕结构壁 B 型管	DN1400 SN6.3	m	5590.00
25399063	聚乙烯 (HDPE) 缠绕结构壁 B 型管	DN1400 SN8	m	6041.00
25399064	聚乙烯 (HDPE) 缠绕结构壁 B 型管	DN1400 SN12.5	m	8638.00
25399065	聚乙烯 (HDPE) 缠绕结构壁 B 型管	DN1400 SN16	m	9800.00
25399066	聚乙烯 (HDPE) 缠绕结构壁 B 型管	DN1500 SN4	m	5524.00
25399067	聚乙烯 (HDPE) 缠绕结构壁 B 型管	DN1500 SN6.3	m	6776.00
25399068	聚乙烯 (HDPE) 缠绕结构壁 B 型管	DN1500 SN8	m	7264.00
25399069	聚乙烯 (HDPE) 缠绕结构壁 B 型管	DN1500 SN12.5	m	10790.00
25399070	聚乙烯 (HDPE) 缠绕结构壁 B 型管	DN1500 SN16	m	13363.00
25399071	聚乙烯 (HDPE) 缠绕结构壁 B 型管	DN1600 SN4	m	6076.00
25399072	聚乙烯 (HDPE) 缠绕结构壁 B 型管	DN1600 SN6.3	m	7756.00
25399073	聚乙烯 (HDPE) 缠绕结构壁 B 型管	DN1600 SN8	m	8877.00
25399074	聚乙烯 (HDPE) 缠绕结构壁 B 型管	DN1600 SN12.5	m	12781.00
25399075	聚乙烯 (HDPE) 缠绕结构壁 B 型管	DN1600 SN16	m	14700.00
25399076	聚乙烯 (HDPE) 缠绕结构壁 B 型管	DN1700 SN4	m	7216.00
25399077	聚乙烯 (HDPE) 缠绕结构壁 B 型管	DN1700 SN6.3	m	9807.00
25399078	聚乙烯 (HDPE) 缠绕结构壁 B 型管	DN1700 SN8	m	10270.00
25399079	聚乙烯 (HDPE) 缠绕结构壁 B 型管	DN1700 SN12.5	m	15633.00
25399080	聚乙烯 (HDPE) 缠绕结构壁 B 型管	DN1700 SN16	m	16927.00
25399081	聚乙烯 (HDPE) 缠绕结构壁 B 型管	DN1800 SN4	m	7660.00
25399082	聚乙烯 (HDPE) 缠绕结构壁 B 型管	DN1800 SN6.3	m	10133.00
25399083	聚乙烯 (HDPE) 缠绕结构壁 B 型管	DN1800 SN8	m	11830.00

代 号	产 品 名 称	规 格 型 号 及 特 征	计 量 单 位	市 场 信 息 价 格
25399084	聚乙烯 (HDPE) 缠绕结构壁 B 型管	DN1800 SN12.5	m	16487.00
25399085	聚乙烯 (HDPE) 缠绕结构壁 B 型管	DN1800 SN16	m	17966.00
25399086	聚乙烯 (HDPE) 缠绕结构壁 B 型管	DN1900 SN4	m	9065.00
25399087	聚乙烯 (HDPE) 缠绕结构壁 B 型管	DN1900 SN6.3	m	12503.00
25399088	聚乙烯 (HDPE) 缠绕结构壁 B 型管	DN1900 SN8	m	13916.00
25399089	聚乙烯 (HDPE) 缠绕结构壁 B 型管	DN1900 SN12.5	m	18507.00
25399090	聚乙烯 (HDPE) 缠绕结构壁 B 型管	DN1900 SN16	m	19600.00
25399091	聚乙烯 (HDPE) 缠绕结构壁 B 型管	DN2000 SN4	m	10535.00
25399092	聚乙烯 (HDPE) 缠绕结构壁 B 型管	DN2000 SN6.3	m	14710.00
25399093	聚乙烯 (HDPE) 缠绕结构壁 B 型管	DN2000 SN8	m	15963.00
25399094	聚乙烯 (HDPE) 缠绕结构壁 B 型管	DN2000 SN12.5	m	19120.00
25399095	聚乙烯 (HDPE) 缠绕结构壁 B 型管	DN2000 SN16	m	21560.00
25399096	聚乙烯 (HDPE) 缠绕结构壁 B 型管	DN2100 SN4	m	12111.00
25399097	聚乙烯 (HDPE) 缠绕结构壁 B 型管	DN2100 SN6.3	m	16753.00
25399098	聚乙烯 (HDPE) 缠绕结构壁 B 型管	DN2100 SN8	m	18009.00
25399099	聚乙烯 (HDPE) 缠绕结构壁 B 型管	DN2100 SN12.5	m	22329.00
25399100	聚乙烯 (HDPE) 缠绕结构壁 B 型管	DN2100 SN16	m	23357.00
25399101	聚乙烯 (HDPE) 缠绕结构壁 B 型管	DN2200 SN4	m	13883.00
25399102	聚乙烯 (HDPE) 缠绕结构壁 B 型管	DN2200 SN6.3	m	18796.00
25399103	聚乙烯 (HDPE) 缠绕结构壁 B 型管	DN2200 SN8	m	20465.00
25399104	聚乙烯 (HDPE) 缠绕结构壁 B 型管	DN2200 SN12.5	m	23108.00
25399105	聚乙烯 (HDPE) 缠绕结构壁 B 型管	DN2200 SN16	m	26541.00
25399106	聚乙烯 (HDPE) 缠绕结构壁 B 型管	DN2300 SN4	m	15517.00
25399107	聚乙烯 (HDPE) 缠绕结构壁 B 型管	DN2300 SN6.3	m	20022.00
25399108	聚乙烯 (HDPE) 缠绕结构壁 B 型管	DN2300 SN8	m	21693.00
25399109	聚乙烯 (HDPE) 缠绕结构壁 B 型管	DN2300 SN12.5	m	27023.00
25399110	聚乙烯 (HDPE) 缠绕结构壁 B 型管	DN2300 SN16	m	28583.00
25399111	聚乙烯 (HDPE) 缠绕结构壁 B 型管	DN2400 SN4	m	19192.00
25399112	聚乙烯 (HDPE) 缠绕结构壁 B 型管	DN2400 SN6.3	m	21084.00
25399113	聚乙烯 (HDPE) 缠绕结构壁 B 型管	DN2400 SN8	m	20875.00
25399114	聚乙烯 (HDPE) 缠绕结构壁 B 型管	DN2400 SN12.5	m	27994.00
25399115	聚乙烯 (HDPE) 缠绕结构壁 B 型管	DN2400 SN16	m	32667.00
25399116	聚乙烯 (HDPE) 缠绕结构壁 B 型管	DN2500 SN4	m	19845.00
25399117	聚乙烯 (HDPE) 缠绕结构壁 B 型管	DN2500 SN6.3	m	22310.00
25399118	聚乙烯 (HDPE) 缠绕结构壁 B 型管	DN2500 SN8	m	22659.00
25399119	聚乙烯 (HDPE) 缠绕结构壁 B 型管	DN2500 SN12.5	m	31556.00
25399120	聚乙烯 (HDPE) 缠绕结构壁 B 型管	DN2500 SN16	m	35525.00
25399121	聚乙烯 (HDPE) 缠绕结构壁 B 型管	DN2600 SN4	m	19897.00

代号	产品名称	规格型号及特征	计量单位	市场信息价格
25399122	聚乙烯 (HDPE) 缠绕结构壁 B 型管	DN2600 SN6.3	m	23551.00
25399123	聚乙烯 (HDPE) 缠绕结构壁 B 型管	DN2600 SN8	m	24104.00
25399124	聚乙烯 (HDPE) 缠绕结构壁 B 型管	DN2700 SN4	m	21716.00
25399125	聚乙烯 (HDPE) 缠绕结构壁 B 型管	DN2700 SN6.3	m	25111.00
25399126	聚乙烯 (HDPE) 缠绕结构壁 B 型管	DN2700 SN8	m	26790.00
25399127	聚乙烯 (HDPE) 缠绕结构壁 B 型管	DN2800 SN4	m	24129.00
25399128	聚乙烯 (HDPE) 缠绕结构壁 B 型管	DN2800 SN6.3	m	27340.00
25399129	聚乙烯 (HDPE) 缠绕结构壁 B 型管	DN2800 SN8	m	28156.00
25399130	聚乙烯 (HDPE) 缠绕结构壁 B 型管	DN2900 SN4	m	25614.00
25399131	聚乙烯 (HDPE) 缠绕结构壁 B 型管	DN2900 SN6.3	m	30683.00
25399132	聚乙烯 (HDPE) 缠绕结构壁 B 型管	DN2900 SN8	m	33265.00
25399133	聚乙烯 (HDPE) 缠绕结构壁 B 型管	DN3000 SN4	m	27841.00
25399134	聚乙烯 (HDPE) 缠绕结构壁 B 型管	DN3000 SN6.3	m	31946.00
25399135	聚乙烯 (HDPE) 缠绕结构壁 B 型管	DN3000 SN8	m	33682.00
<b>给水用硬聚氯乙烯 (PVC-U) 管管件</b>				
25076001	三通	20	个	1.00
25076002	三通	25	个	1.60
25076003	三通	32	个	2.10
25076004	三通	40	个	3.80
25076005	三通	50	个	5.40
25076006	三通	63	个	10.90
25076007	三通	75	个	18.30
25076008	三通	90	个	32.30
25076009	三通	110	个	53.00
25076010	三通	160	个	171.70
25077001	异径三通	25×20	个	1.80
25077002	异径三通	32×20	个	2.90
25077003	异径三通	32×25	个	3.30
25077004	异径三通	40×20	个	3.40
25077005	异径三通	40×25	个	3.90
25077006	异径三通	40×32	个	4.30
25077007	异径三通	50×20	个	4.80
25077008	异径三通	50×25	个	5.30
25077009	异径三通	50×32	个	6.00
25077010	异径三通	50×40	个	6.80
25077011	异径三通	63×25	个	8.70
25077012	异径三通	63×32	个	9.10
25077013	异径三通	63×40	个	10.30

代 号	产 品 名 称	规 格 型 号 及 特 征	计 量 单 位	市 场 信 息 价 格
25077014	异径三通	63×50	个	12.00
25077017	异径三通	75×50	个	18.80
25077018	异径三通	75×63	个	22.90
25077021	异径三通	90×63	个	31.80
25077022	异径三通	90×75	个	37.90
25077023	异径三通	110×50	个	46.10
25077025	异径三通	110×75	个	55.10
25077026	异径三通	110×90	个	39.60
25077027	异径三通	160×110	个	181.80
25078001	铜内螺纹三通	20×1/2	个	4.00
25078002	铜内螺纹三通	25×3/4	个	5.20
25079001	45° 弯头	20	个	0.70
25079002	45° 弯头	25	个	1.00
25079003	45° 弯头	32	个	1.30
25079004	45° 弯头	40	个	2.30
25079005	45° 弯头	50	个	3.50
25079006	45° 弯头	63	个	6.30
25079007	45° 弯头	75	个	9.90
25079008	45° 弯头	90	个	17.10
25079009	45° 弯头	110	个	28.30
25079012	45° 弯头	160	个	105.00
25080001	90° 弯头	20	个	0.70
25080002	90° 弯头	25	个	1.10
25080003	90° 弯头	32	个	1.60
25080004	90° 弯头	40	个	2.80
25080005	90° 弯头	50	个	4.20
25080006	90° 弯头	63	个	7.90
25080007	90° 弯头	75	个	14.10
25080008	90° 弯头	90	个	23.80
25080009	90° 弯头	110	个	44.50
25080010	90° 弯头	160	个	121.20
25083001	铜内牙直接头	20×1/2	个	1.10
25083002	铜内牙直接头	25×3/4	个	1.50
25083003	铜内牙直接头	32×1	个	2.30
25083004	铜内牙直接头	40×1 1/4	个	3.50
25083005	铜内牙直接头	50×1 1/2	个	5.20
25083006	铜内牙直接头	63×2	个	7.10
25086001	外牙直接头	20×1/2	个	1.20

代号	产品名称	规格型号及特征	计量单位	市场信息价格
25086002	外牙直接头	25×3/4	个	1.50
25086003	外牙直接头	32×1	个	2.30
25086004	外牙直接头	40×1 1/4	个	3.50
25086005	外牙直接头	50×1 1/2	个	6.00
25086006	外牙直接头	63×2	个	7.20
25086007	外牙直接头	75×2 1/2	个	14.30
25086008	外牙直接头	90×3 1/2	个	20.60
25086009	外牙直接头	110×4	个	28.80
25088001	活接头	20	个	5.60
25088002	活接头	25	个	6.90
25088003	活接头	32	个	7.50
25088004	活接头	40	个	13.90
25088005	活接头	50	个	18.70
25088006	活接头	63	个	23.20
25090001	异径套	25×20	个	0.80
25090002	异径套	32×20	个	1.10
25090003	异径套	32×25	个	1.30
25090004	异径套	40×20	个	1.80
25090005	异径套	40×25	个	1.80
25090006	异径套	40×32	个	2.00
25090007	异径套	50×20	个	2.10
25090008	异径套	50×25	个	2.20
25090009	异径套	50×32	个	2.50
25090010	异径套	50×40	个	2.80
25090011	异径套	63×25	个	3.80
25090012	异径套	63×32	个	3.90
25090013	异径套	63×40	个	4.60
25090014	异径套	63×50	个	4.90
25090017	异径套	75×50	个	5.80
25090018	异径套	75×63	个	7.10
25090021	异径套	90×63	个	10.30
25090022	异径套	90×75	个	14.30
25090023	异径套	110×50	个	25.60
25090024	异径套	110×63	个	28.50
25090025	异径套	110×75	个	26.30
25090026	异径套	110×90	个	28.00
25090033	异径套	160×110	个	67.70
25091001	法兰束节	63	个	68.70

## 价格信息

代号	产品名称	规格型号及特征	计量单位	市场信息价格
25091002	法兰束节	75	个	33.30
25091003	法兰束节	90	个	45.10
25091004	法兰束节	110	个	55.60
25091005	法兰束节	160	个	142.40
25093001	管卡	20	个	0.70
25093002	管卡	25	个	0.90
25093003	管卡	32	个	1.20
25093004	管卡	40	个	2.00
25093005	管卡	50	个	2.50
25095001	给水管活套胶圈	63	个	2.80
25095002	给水管活套胶圈	75	个	3.10
25095003	给水管活套胶圈	90	个	3.60
25095004	给水管活套胶圈	110	个	4.50
25095005	给水管活套胶圈	160	个	6.90
25096001	球阀	20	个	9.30
25096002	球阀	25	个	13.20
25096003	球阀	32	个	20.30
25096004	球阀	40	个	31.80
25096005	球阀	50	个	44.50
25096006	球阀	63	个	60.40
25096007	球阀	75	个	222.00
25096008	球阀	90	个	261.00
25096009	球阀	110	个	465.00
25097001	手柄式蝶阀	110	个	613.00
25097002	手柄式蝶阀	160	个	1168.00
<b>冷热水用聚丙烯 (PP-R) 管管件</b>				
25115001	直通	16	个	0.90
25115002	直通	20	个	1.00
25115003	直通	25	个	2.00
25115004	直通	32	个	3.50
25115005	直通	40	个	4.70
25115006	直通	50	个	8.50
25115007	直通	63	个	15.00
25115008	直通	75	个	25.60
25115009	直通	90	个	40.70
25115010	直通	110	个	69.70
25115011	直通	160	个	159.60
25116001	内丝直通	20×1/2	个	11.80

代号	产品名称	规格型号及特征	计量单位	市场信息价格
25116002	内丝直通	20×3/4	个	18.40
25116003	内丝直通	25×1/2	个	12.40
25116004	内丝直通	25×3/4	个	18.60
25116005	内丝直通	32×1/2	个	29.10
25116006	内丝直通	32×3/4	个	32.20
25116007	内丝直通	32×1	个	52.50
25116008	内丝直通	40×1.1/4	个	72.40
25116009	内丝直通	50×1.1/2	个	87.60
25116010	内丝直通	63×2	个	107.10
25116011	内丝直通	75×2.1/2	个	163.60
25117001	外丝直通	16×1/2	个	15.00
25117002	外丝直通	20×1/2	个	15.20
25117003	外丝直通	20×3/4	个	20.20
25117004	外丝直通	25×1/2	个	16.10
25117005	外丝直通	25×3/4	个	20.80
25117006	外丝直通	32×1/2	个	23.80
25117007	外丝直通	32×3/4	个	27.50
25117008	外丝直通	32×1	个	39.40
25117009	外丝直通	40×1.1/4	个	59.20
25117010	外丝直通	50×1.1/2	个	69.50
25117011	外丝直通	63×2	个	120.20
25117012	外丝直通	75×2.1/2	个	169.70
25118001	异径直通	20×16	个	1.60
25118002	异径直通	25×16	个	1.70
25118003	异径直通	25×20	个	1.80
25118004	异径直通	32×20	个	2.50
25118005	异径直通	32×25	个	2.70
25118006	异径直通	40×20	个	3.80
25118007	异径直通	40×25	个	3.90
25118008	异径直通	40×32	个	4.30
25118009	异径直通	50×20	个	6.90
25118010	异径直通	50×25	个	7.00
25118011	异径直通	50×32	个	7.70
25118012	异径直通	50×40	个	7.90
25118013	异径直通	63×20	个	11.90
25118014	异径直通	63×25	个	12.00
25118015	异径直通	63×32	个	12.50
25118016	异径直通	63×40	个	12.90



代 号	产 品 名 称	规 格 型 号 及 特 征	计 量 单 位	市 场 信 息 价 格
25118017	异径直通	63×50	个	14.70
25118018	异径直通	75×40	个	22.10
25118019	异径直通	75×50	个	23.00
25118020	异径直通	75×63	个	23.30
25118021	异径直通	90×50	个	35.00
25118022	异径直通	90×63	个	36.00
25118023	异径直通	90×75	个	37.00
25118024	异径直通	110×50	个	52.70
25118025	异径直通	110×63	个	53.80
25118026	异径直通	110×75	个	55.70
25118027	异径直通	110×90	个	60.10
25118028	异径直通	160×110	个	149.50
25119001	三通	20	个	2.50
25119002	三通	25	个	4.00
25119003	三通	32	个	6.40
25119004	三通	40	个	10.90
25119005	三通	50	个	20.00
25119006	三通	63	个	25.90
25119007	三通	75	个	59.80
25119008	三通	90	个	98.30
25119009	三通	110	个	180.80
25119010	三通	160	个	373.70
25120001	内丝三通	20×1/2×20	个	14.00
25120002	内丝三通	25×1/2×25	个	15.00
25120003	内丝三通	25×3/4×25	个	19.00
25120004	内丝三通	32×1/2×32	个	30.50
25120005	内丝三通	32×3/4×32	个	31.70
25120006	内丝三通	32×1×32	个	58.80
25121001	外丝三通	20×1/2×20	个	22.50
25121002	外丝三通	25×1/2×25	个	24.10
25121003	外丝三通	25×3/4×25	个	30.60
25121004	外丝三通	32×1/2×32	个	34.10
25121005	外丝三通	32×3/4×32	个	35.40
25121006	外丝三通	32×1×32	个	64.80
25122001	异径三通	16×20×16	个	3.10
25122002	异径三通	20×16×20	个	3.50
25122003	异径三通	25×20×20	个	3.80
25122004	异径三通	25×20×25	个	3.90

代号	产品名称	规格型号及特征	计量单位	市场信息价格
25122005	异径三通	32×20×32	个	6.10
25122006	异径三通	32×25×32	个	6.30
25122007	异径三通	40×20×40	个	9.50
25122008	异径三通	40×25×40	个	11.10
25122009	异径三通	40×32×40	个	12.00
25122010	异径三通	50×20×50	个	12.60
25122011	异径三通	50×25×50	个	13.50
25122012	异径三通	50×32×50	个	15.50
25122013	异径三通	50×40×50	个	17.50
25122014	异径三通	63×20×63	个	22.00
25122015	异径三通	63×25×63	个	24.10
25122016	异径三通	63×32×63	个	24.40
25122017	异径三通	63×40×63	个	27.40
25122019	异径三通	63×50×63	个	31.00
25122020	异径三通	75×32×75	个	49.10
25122021	异径三通	75×40×75	个	54.50
25122022	异径三通	75×50×75	个	61.10
25122023	异径三通	75×63×75	个	53.30
25122024	异径三通	90×40×90	个	66.60
25122025	异径三通	90×50×90	个	69.10
25122026	异径三通	90×63×90	个	76.40
25122027	异径三通	90×75×90	个	86.60
25122028	异径三通	110×50×110	个	105.00
25122029	异径三通	110×63×110	个	120.00
25122030	异径三通	110×75×110	个	132.00
25122031	异径三通	110×90×11	个	163.00
25122032	异径三通	160×90×160	个	278.00
25122033	异径三通	160×110×16	个	291.00
25123001	45°弯头	20	个	1.50
25123002	45°弯头	25	个	2.20
25123003	45°弯头	32	个	4.40
25123004	45°弯头	40	个	9.80
25123005	45°弯头	50	个	16.70
25123006	45°弯头	63	个	29.10
25123007	45°弯头	75	个	46.90
25123008	45°弯头	90	个	67.60
25123009	45°弯头	110	个	90.90
25123010	45°弯头	160	个	331.30

代 号	产 品 名 称	规 格 型 号 及 特 征	计 量 单 位	市 场 信 息 价 格
25124001	90° 弯头	16	个	1.40
25124002	90° 弯头	20	个	1.80
25124003	90° 弯头	25	个	3.30
25124004	90° 弯头	32	个	4.80
25124005	90° 弯头	40	个	9.00
25124006	90° 弯头	50	个	15.30
25124007	90° 弯头	63	个	30.10
25124008	90° 弯头	75	个	50.10
25124009	90° 弯头	90	个	82.50
25124010	90° 弯头	110	个	141.00
25124011	90° 弯头	160	个	315.00
25125001	内丝弯头	20×1/2	个	13.30
25125002	内丝弯头	25×1/2	个	14.00
25125003	内丝弯头	25×3/4	个	19.90
25125004	内丝弯头	32×1	个	57.50
25126001	外丝弯头	16×1/2	个	16.10
25126002	外丝弯头	20×1/2	个	16.60
25126003	外丝弯头	25×1/2	个	18.00
25126004	外丝弯头	25×3/4	个	24.20
25126005	外丝弯头	32×1	个	47.50
25127001	异径弯头	25×20	个	2.90
25127002	异径弯头	32×20	个	4.70
25127003	异径弯头	32×25	个	4.90
25128001	内丝活接头	20×1/2	个	32.30
25128002	内丝活接头	25×3/4	个	50.10
25128003	内丝活接头	32×1	个	75.60
25128004	内丝活接头	40×1.1/4	个	118.00
25128005	内丝活接头	50×1.1/2	个	239.00
25128006	内丝活接头	63×2	个	393.00
25129001	外丝活接头	20×1/2	个	43.80
25129002	外丝活接头	25×3/4	个	53.20
25129003	外丝活接头	32×1	个	87.80
25129004	外丝活接头	40×1.1/4	个	157.00
25129005	外丝活接头	50×1.1/2	个	250.00
25129006	外丝活接头	63×2	个	414.00
25131001	过 桥	20	个	7.20
25131002	过 桥	25	个	9.90
25131003	过 桥	32	个	14.10

代号	产品名称	规格型号及特征	计量单位	市场信息价格
25133001	S型存水弯	20	个	8.80
25133002	S型存水弯	25	个	13.80
25133003	S型存水弯	32	个	20.30
25134001	管堵头	20	个	0.90
25134002	管堵头	25	个	1.80
25134003	管堵头	32	个	2.50
25134004	管堵头	40	个	5.10
25134005	管堵头	50	个	8.00
25134006	管堵头	63	个	13.80
25134007	管堵头	75	个	26.20
25134008	管堵头	90	个	42.90
25134009	管堵头	110	个	72.70
25134010	管堵头	160	个	177.80
25130001	丝堵	S2.5 1/2" (2.5Mpa C=1.25)	个	0.60
25130002	丝堵	S2.5 3/4" (2.5Mpa C=1.25)	个	0.80
25135001	法兰头	50	个	10.70
25135002	法兰头	63	个	10.10
25135003	法兰头	75	个	19.10
25135004	法兰头	90	个	41.00
25135005	法兰头	110	个	57.90
25135006	法兰头	160	个	141.40
25136001	铜塑截止阀	20×1/2	个	58.40
25136002	铜塑截止阀	25×3/4	个	72.50
25136003	铜塑截止阀	32×1	个	80.50
25136004	铜塑截止阀	40×1.1/4	个	138.00
25136005	铜塑截止阀	50×1.1/2	个	218.00
25136006	铜塑截止阀	63×2	个	298.00
25137001	双活接铜塑球阀	20×1/2	个	91.00
25137002	双活接铜塑球阀	25×3/4	个	124.00
25137003	双活接铜塑球阀	32×1	个	200.00
25137004	双活接铜塑球阀	40×1.1/4	个	364.00
25137005	双活接铜塑球阀	50×1.1/2	个	582.00
25137006	双活接铜塑球阀	63×2	个	905.00
<b>冷热水用耐热聚乙烯 (PE-RT) 管管件</b>				
25181001	直通	16	个	1.20
25181002	直通	20	个	1.30
25181003	直通	25	个	2.60
25181004	直通	32	个	4.30

代 号	产 品 名 称	规 格 型 号 及 特 征	计 量 单 位	市 场 信 息 价 格
25183001	法兰头	20	个	1.30
25183002	法兰头	25	个	2.70
25183003	法兰头	32	个	4.50
<b>建筑排水用硬聚氯乙烯 (PVC-U) 管管件</b>				
25196001	异径直通	75×50	个	7.60
25196002	异径直通	110×50	个	10.40
25196003	异径直通	110×75	个	12.60
25196004	异径直通	160×110	个	29.30
25197001	三通	50×50	个	4.20
25197002	三通	75×75	个	10.10
25197003	三通	110×110	个	20.90
25197004	三通	160×160	个	49.70
25198001	异径三通	75×50	个	7.10
25198002	异径三通	110×50	个	12.80
25198003	异径三通	110×75	个	16.40
25198004	异径三通	160×110	个	42.60
25199001	瓶形三通	110×50	个	21.20
25200001	45° 斜三通	50×50	个	5.40
25200002	45° 斜三通	75×75	个	15.20
25200003	45° 斜三通	110×110	个	25.40
25200004	45° 斜三通	160×160	个	68.50
25201001	45° 异径三通	75×50	个	12.40
25201002	45° 异径三通	110×50	个	13.80
25201003	45° 异径三通	110×75	个	18.30
25202003	四通	110×110	个	32.30
25202004	四通	160×160	个	126.30
25206001	45° 弯头	50×50	个	2.30
25206002	45° 弯头	75×75	个	4.70
25206003	45° 弯头	110×110	个	9.90
25206004	45° 弯头	160×160	个	26.80
25207001	90° 弯头	50×50	个	2.90
25207002	90° 弯头	75×75	个	6.40
25207003	90° 弯头	110×110	个	15.70
25207004	90° 弯头	160×160	个	40.40
25208001	90° 带检查口弯头	50×50	个	4.20
25208002	90° 带检查口弯头	75×75	个	9.50
25208003	90° 带检查口弯头	110×110	个	19.90
25208004	90° 带检查口弯头	160×160	个	51.40

代号	产品名称	规格型号及特征	计量单位	市场信息价格
25209001	管卡	50	个	2.30
25209002	管卡	75	个	4.30
25209003	管卡	110	个	6.10
25211001	管箍	50	个	1.80
25211002	管箍	75	个	3.60
25211003	管箍	110	个	8.10
25211004	管箍	160	个	16.40
25212001	伸缩节	50	个	6.30
25212002	伸缩节	75	个	12.60
25212003	伸缩节	110	个	24.30
25212004	伸缩节	160	个	50.50
25214001	P型存水弯	50	个	8.00
25214002	P型存水弯	75	个	16.70
25214003	P型存水弯	110	个	33.80
25215001	S型存水弯	50	个	11.00
25215002	S型存水弯	75	个	22.20
25215003	S型存水弯	110	个	47.30
25216001	清扫口	50	个	3.90
25216002	清扫口	75	个	9.00
25216003	清扫口	110	个	12.10
25218001	主管检查口	50	个	6.30
25218002	主管检查口	75	个	12.50
25218003	主管检查口	110	个	20.00
25218004	主管检查口	160	个	55.20
25219001	立管透气帽	50	个	2.50
25219002	立管透气帽	75	个	3.50
25219003	立管透气帽	110	个	5.40
25219004	立管透气帽	160	个	9.20
25219005	立管透气帽	200	个	10.10
<b>PVC-U 双臂波纹管管件</b>				
25238004	直通	110	个	10.50
25238005	直通	160	个	21.90
25238006	直通	200	个	17.10
25238007	直通	250	个	98.00
25238008	直通	315	个	143.00
25238009	直通	400	个	193.00
25238010	直通	500	个	421.00
25239001	三通(注塑)	110	个	29.60

代号	产品名称	规格型号及特征	计量单位	市场信息价格
25239002	三通(注塑)	160	个	57.00
25239003	三通(注塑)	200	个	211.00
25239004	三通(焊接)	250	个	337.00
25239005	三通(焊接)	315	个	782.00
25239006	三通(焊接)	400	个	1284.00
25239007	三通(焊接)	500	个	1999.00
25240001	异径三通	160×110	个	155.00
25240002	异径三通	200×110	个	186.00
25240003	异径三通	200×160	个	208.00
25240004	异径三通	250×110	个	201.00
25240005	异径三通	250×160	个	238.00
25240006	异径三通	250×200	个	262.00
25240007	异径三通	315×110	个	212.00
25240008	异径三通	315×160	个	258.00
25240009	异径三通	315×200	个	273.00
25240010	异径三通	315×250	个	299.00
25240011	异径三通	400×110	个	258.00
25240012	异径三通	400×160	个	266.00
25240013	异径三通	400×200	个	309.00
25240014	异径三通	400×250	个	372.00
25240015	异径三通	400×315	个	440.00
25240016	异径三通	500×110	个	443.00
25240017	异径三通	500×160	个	479.00
25240018	异径三通	500×200	个	497.00
25240019	异径三通	500×250	个	527.00
25240020	异径三通	500×315	个	535.00
25240021	异径三通	500×400	个	600.00
25241001	异径套	160×110	个	48.00
25241002	异径套	200×110	个	56.00
25241003	异径套	200×160	个	60.00
25241004	异径套	250×110	个	136.00
25241005	异径套	250×160	个	139.00
25241006	异径套	250×200	个	159.00
25241007	异径套	315×110	个	170.00
25241008	异径套	315×160	个	178.00
25241009	异径套	315×200	个	182.00
25241010	异径套	315×250	个	200.00
25241011	异径套	400×110	个	357.00

代号	产品名称	规格型号及特征	计量单位	市场信息价格
25241012	异径套	400×160	个	361.00
25241013	异径套	400×200	个	364.00
25241014	异径套	400×250	个	383.00
25241015	异径套	400×315	个	387.00
25241016	异径套	500×110	个	535.00
25241017	异径套	500×160	个	542.00
25241018	异径套	500×200	个	562.00
25241019	异径套	500×250	个	585.00
25241020	异径套	500×315	个	665.00
25241021	异径套	500×400	个	768.00
25242001	偏心异径套	160×110	个	48.00
25242002	偏心异径套	200×110	个	56.00
25242003	偏心异径套	250×110	个	145.00
25242004	偏心异径套	250×160	个	139.00
25242005	偏心异径套	250×200	个	159.00
25242006	偏心异径套	315×110	个	170.00
25242007	偏心异径套	315×160	个	178.00
25242008	偏心异径套	315×200	个	182.00
25242009	偏心异径套	315×250	个	201.00
25242010	偏心异径套	400×110	个	357.00
25242011	偏心异径套	400×160	个	361.00
25242012	偏心异径套	400×200	个	364.00
25242013	偏心异径套	400×250	个	383.00
25242014	偏心异径套	400×315	个	387.00
25242015	偏心异径套	500×110	个	535.00
25242016	偏心异径套	500×160	个	543.00
25242017	偏心异径套	500×200	个	562.00
25242018	偏心异径套	500×250	个	585.00
25242019	偏心异径套	500×315	个	665.00
25242020	偏心异径套	500×400	个	768.00
25243001	45°弯头	110	个	48.00
25243002	45°弯头	160	个	94.00
25243003	45°弯头	200	个	152.00
25243004	45°弯头	250	个	201.00
25243005	45°弯头	315	个	260.00
25243006	45°弯头	400	个	297.00
25243007	45°弯头	500	个	421.00
25244001	90°弯头(注塑)	110	个	22.00



## 价格信息

代 号	产 品 名 称	规 格 型 号 及 特 征	计 量 单 位	市 场 信 息 价 格
25244002	90° 弯头 (注塑)	160	个	41.00
25244003	90° 弯头 (注塑)	200	个	152.00
25244004	90° 弯头 (焊接)	250	个	212.00
25244005	90° 弯头 (焊接)	315	个	273.00
25244006	90° 弯头 (焊接)	400	个	364.00
25244007	90° 弯头 (焊接)	500	个	630.00
25245004	橡胶圈	110	个	3.80
25245005	橡胶圈	160	个	4.60
25245006	橡胶圈	200	个	4.90
25245007	橡胶圈	250	个	5.30
25245008	橡胶圈	315	个	8.70
25245009	橡胶圈	400	个	11.50
25245010	橡胶圈	500	个	24.50
<b>铝塑复合管管件</b>				
25280001	直 通	14×14	个	6.30
25280002	直 通	16×16	个	7.40
25280003	直 通	18×18	个	9.10
25280004	直 通	20×20	个	10.80
25280005	直 通	25×25	个	16.20
25280006	直 通	32×32	个	25.30
25280007	直 通	40×40	个	62.10
25280008	直 通	50×50	个	78.80
25280009	直 通	63×63	个	99.00
25281001	异径直通	16×14	个	7.50
25281002	异径直通	18×14	个	8.10
25281003	异径直通	18×16	个	8.80
25281004	异径直通	20×14	个	8.80
25281005	异径直通	20×18	个	9.70
25281006	异径直通	20×25	个	14.40
25281007	异径直通	25×16	个	13.80
25281008	异径直通	25×18	个	14.00
25281009	异径直通	32×25	个	21.20
25281010	异径直通	40×20	个	55.60
25281011	异径直通	40×25	个	57.60
25281012	异径直通	40×32	个	59.60
25281013	异径直通	50×32	个	80.80
25281014	异径直通	50×40	个	91.90
25281015	异径直通	63×40	个	98.00

代号	产品名称	规格型号及特征	计量单位	市场信息价格
25281016	异径直通	63×50	个	104.00
25282001	内牙直通	14×1/2F	个	5.20
25282002	内牙直通	16×1/2F	个	5.10
25282003	内牙直通	16×3/4F	个	6.20
25282004	内牙直通	18×1/2	个	5.40
25282005	内牙直通	18×1/4	个	5.90
25282006	内牙直通	20×1/2	个	6.80
25282007	内牙直通	20×1/4	个	7.20
25282008	内牙直通	25×1/2	个	8.10
25282009	内牙直通	25×1/4	个	9.60
25282010	内牙直通	25×1	个	12.90
25282011	内牙直通	32×1/4	个	17.00
25282012	内牙直通	32×1	个	18.50
25282013	内牙直通	32×1 1/2	个	19.20
25283001	外牙直通	14×1/2	个	4.60
25283002	外牙直通	16×1/2	个	4.90
25283003	外牙直通	16×1/4	个	5.90
25283004	外牙直通	18×1/2	个	5.30
25283005	外牙直通	18×1/4	个	6.80
25283006	外牙直通	20×1/2	个	6.70
25283007	外牙直通	20×1/4	个	8.60
25283008	外牙直通	25×1/2	个	9.10
25283009	外牙直通	25×1/4	个	10.60
25283010	外牙直通	25×1	个	12.40
25283011	外牙直通	32×1/4	个	17.00
25283012	外牙直通	32×1	个	17.90
25283013	外牙直通	32×1 1/4	个	18.80
25283014	外牙直通	40×1.5	个	54.50
25283015	外牙直通	40×2	个	57.60
25283016	外牙直通	50×1.5	个	67.70
25283017	外牙直通	50×2	个	70.80
25283018	外牙直通	63×1	个	72.50
25283019	外牙直通	63×1.5	个	82.80
25283020	外牙直通	63×2	个	87.60
25283021	外牙直通	63×2.5	个	93.40
25284001	三通	14×14×14	个	10.60
25284002	三通	16×16×16	个	11.70
25284003	三通	18×18×18	个	13.20

代 号	产 品 名 称	规 格 型 号 及 特 征	计 量 单 位	市 场 信 息 价 格
25284004	三 通	20×20×20	个	15.60
25284005	三 通	25×25×25	个	22.80
25284006	三 通	32×32×32	个	37.10
25284007	三 通	40×40×40	个	154.50
25284008	三 通	50×50×50	个	176.80
25284009	三 通	60×60×60	个	206.00
25285001	异径三通	16×14×16	个	10.80
25285002	异径三通	16×20×16	个	13.20
25285003	异径三通	16×25×16	个	15.70
25285004	异径三通	20×14×20	个	12.50
25285005	异径三通	20×16×20	个	13.40
25285006	异径三通	20×18×20	个	14.70
25285007	异径三通	20×25×20	个	17.70
25285008	异径三通	20×16×16	个	13.20
25285009	异径三通	25×16×25	个	19.10
25285010	异径三通	25×18×18	个	16.30
25285011	异径三通	25×18×25	个	19.50
25285012	异径三通	25×20×25	个	20.10
25285013	异径三通	25×20×20	个	17.40
25285014	异径三通	25×25×20	个	20.70
25285015	异径三通	25×32×25	个	28.00
25285016	异径三通	32×20×32	个	27.10
25285017	异径三通	32×25×32	个	31.00
25285018	异径三通	32×25×25	个	29.20
25285019	异径三通	40×20×40	个	135.00
25285020	异径三通	40×25×40	个	141.00
25285021	异径三通	40×32×40	个	146.00
25285022	异径三通	50×20×50	个	152.00
25285023	异径三通	50×25×50	个	152.00
25285024	异径三通	50×32×50	个	162.00
25285025	异径三通	63×32×63	个	187.00
25285026	异径三通	63×40×63	个	201.00
25285027	异径三通	63×50×63	个	207.00
25286001	内牙三通	14×1/2×14	个	10.00
25286002	内牙三通	16×1/2×16	个	10.40
25286003	内牙三通	18×1/2F×18	个	11.10
25286004	内牙三通	18×1/4×18	个	12.60
25286005	内牙三通	20×1/2×20	个	12.30

代号	产品名称	规格型号及特征	计量单位	市场信息价格
25286006	内牙三通	20×1/4×20	个	14.00
25286007	内牙三通	25×1/2×25	个	18.20
25286008	内牙三通	25×1/4×25	个	19.10
25286009	内牙三通	25×1F×25	个	20.50
25286010	内牙三通	32×1/4×32	个	28.40
25286011	内牙三通	32×1×32	个	29.80
25286012	内牙三通	40×1×40	个	140.00
25286013	内牙三通	40×1.25×40	个	144.00
25286014	内牙三通	40×1.5×40	个	155.00
25286015	内牙三通	50×1×50	个	152.00
25286016	内牙三通	50×1.5×50	个	166.00
25286017	内牙三通	50×2×50	个	176.00
25286018	内牙三通	63×1×63	个	194.00
25286019	内牙三通	63×1.5×63	个	176.00
25286020	内牙三通	63×2×63	个	194.00
25287001	外牙三通	16×1/2×16	个	10.70
25287002	外牙三通	20×1/2×20	个	12.60
25288001	弯头	14×14	个	7.20
25288002	弯头	16×16	个	7.70
25288003	弯头	18×18	个	9.40
25288004	弯头	20×20	个	10.00
25288005	弯头	25×25	个	16.50
25288006	弯头	32×32	个	23.20
25288007	弯头	40×40	个	101.00
25288008	弯头	50×50	个	124.00
25288009	弯头	60×60	个	147.00
25289001	异径弯头	16×18	个	8.80
25289002	异径弯头	18×20	个	10.50
25289003	异径弯头	16×20	个	9.10
25289004	异径弯头	20×25	个	13.40
25289005	异径弯头	25×32	个	19.70
25289006	异径弯头	40×32	个	94.90
25289007	异径弯头	50×32	个	110.00
25289008	异径弯头	50×40	个	117.00
25289009	异径弯头	63×32	个	121.00
25289010	异径弯头	63×40	个	131.00
25289011	异径弯头	63×50	个	143.00
25290001	内牙弯头	14×1/2	个	6.50

价格信息

代 号	产 品 名 称	规 格 型 号 及 特 征	计 量 单 位	市 场 信 息 价 格
25290002	内牙弯头	16×1/2	个	6.80
25290003	内牙弯头	16×1/4	个	8.00
25290004	内牙弯头	18×1/2	个	7.50
25290005	内牙弯头	18×1/4	个	8.60
25290006	内牙弯头	20×1/2	个	8.20
25290007	内牙弯头	20×1/4	个	9.90
25290008	内牙弯头	25×1/2	个	11.10
25290009	内牙弯头	25×1/4	个	11.70
25290010	内牙弯头	25×1F	个	17.60
25290011	内牙弯头	32×1F	个	20.70
25291001	外牙弯头	14×1/2	个	7.70
25291002	外牙弯头	16×1/2	个	7.90
25291003	外牙弯头	16×1/4	个	8.80
25291004	外牙弯头	18×1/2	个	8.60
25291005	外牙弯头	18×1/4	个	9.60
25291006	外牙弯头	20×1/2	个	9.80
25291007	外牙弯头	20×1/4	个	11.20
25291008	外牙弯头	25×1/2	个	11.80
25291009	外牙弯头	25×1/4	个	13.30
25291010	外牙弯头	25×1	个	18.50
25291011	外牙弯头	32×1	个	25.50
25292001	堵 头	1014	个	33.90
25292002	堵 头	1216	个	34.90
25292003	堵 头	1620	个	6.50
25292004	堵 头	2025	个	9.50
25292005	堵 头	2632	个	14.10
25293001	内丝接头	1/2	个	3.90
25293002	内丝接头	3/4	个	5.20
25294001	外丝接头	1/2	个	3.70
25294002	外丝接头	3/4	个	5.20
25295001	塑料扣座	1216	个	0.30
25295002	塑料扣座	1620	个	0.40
25295003	塑料扣座	2025	个	0.70
25295004	塑料扣座	2632	个	1.20
25296001	黄铜球阀	1216×1216	个	22.20
25296002	黄铜球阀	1261×1/2	个	19.50
25296003	黄铜球阀	1418×1418	个	27.30
25296004	黄铜球阀	1418×1/2	个	23.20

代号	产品名称	规格型号及特征	计量单位	市场信息价格
25296005	黄铜球阀	1620×1620	个	34.30
25296006	黄铜球阀	1620×1/2	个	30.30
25296007	黄铜球阀	1620×1/4	个	31.50
25296008	黄铜球阀	2025×2025	个	44.90
25296009	黄铜球阀	2025×1/4	个	43.90
25296010	黄铜球阀	2632×2632	个	56.60
25296011	黄铜球阀	2632×1/4	个	55.60
25296012	黄铜球阀	1/2	个	24.20
25296013	黄铜球阀	3/4	个	33.30
25296014	黄铜球阀	1	个	48.00
<b>PSP 钢塑复合压力管专用管件</b>				
25315011	等径直通	S-20	套	22.40
25315001	等径直通	S-25	套	40.90
25315002	等径直通	S-32	套	59.00
25315003	等径直通	S-40	套	84.20
25315004	等径直通	S-50	套	132.90
25315005	等径直通	S-63	套	181.70
25315006	等径直通	S-75	套	234.40
25315007	等径直通	S-90	套	284.80
25315008	等径直通	S-110	套	374.00
25315009	等径直通	S-160	套	606.80
25315010	等径直通	S-200	套	966.00
25318027	异径直通	S-25×20	套	31.80
25318028	异径直通	S-32×20	套	43.00
25318001	异径直通	S-32×25	套	49.60
25318002	异径直通	S-40×25	套	89.60
25318003	异径直通	S-40×32	套	98.30
25318004	异径直通	S-50×25	套	118.70
25318005	异径直通	S-50×32	套	127.00
25318006	异径直通	S-50×40	套	140.60
25318009	异径直通	S-63×40	套	167.80
25318010	异径直通	S-63×50	套	301.10
25318011	异径直通	S-75×50	套	346.20
25318013	异径直通	S-90×50	套	405.00
25318016	异径直通	S-110×50	套	495.80
25318012	异径直通	S-75×63	套	387.00
25318014	异径直通	S-90×63	套	439.40
25318017	异径直通	S-110×63	套	512.80

代号	产品名称	规格型号及特征	计量单位	市场信息价格
25318015	异径直通	S-90×75	套	493.20
25318018	异径直通	S-110×75	套	587.30
25318019	异径直通	S-110×90	套	706.70
25318020	异径直通	S-160×75	套	711.30
25318021	异径直通	S-160×90	套	746.10
25318022	异径直通	S-160×110	套	811.60
25318023	异径直通	S-200×75	套	1050.90
25318024	异径直通	S-200×90	套	1085.10
25318025	异径直通	S-200×110	套	1252.30
25318026	异径直通	S-200×160	套	1270.50
25316012	内牙直通	S-20×1/2F	套	21.70
25316001	内牙直通	S-25×1/2F	套	26.00
25316002	内牙直通	S-25×3/4F	套	34.70
25316013	内牙直通	S-25×1F	套	40.30
25316003	内牙直通	S-32×1/2F	套	39.00
25316014	内牙直通	S-32×3/4F	套	43.50
25316015	内牙直通	S-32×1F	套	50.50
25316005	内牙直通	S-40×5/4F	套	70.10
25316007	内牙直通	S-50×3/2F	套	135.20
25316016	内牙直通	S-63×2F	套	190.10
25316009	内牙直通	S-75×2F	套	247.70
25316010	内牙直通	S-90×2F	套	345.00
25316011	内牙直通	S-110×2F	套	434.50
25317011	外牙直通	S-20×1/2M	套	20.80
25317012	外牙直通	S-20×3/4M	套	24.90
25317001	外牙直通	S-25×1/2M	套	28.00
25317002	外牙直通	S-25×3/4M	套	35.70
25317013	外牙直通	S-25×1M	套	41.00
25317014	外牙直通	S-32×1/2M	套	40.00
25317003	外牙直通	S-32×3/4M	套	43.90
25317004	外牙直通	S-32×1M	套	52.80
25317005	外牙直通	S-40×5/4M	套	74.30
25317006	外牙直通	S-50×3/2M	套	169.80
25317007	外牙直通	S-63×2M	套	184.10
25317015	外牙直通	S-75×3/2M	套	277.10
25317008	外牙直通	S-75×2M	套	301.00
25317016	外牙直通	S-90×3/2M	套	356.80
25317009	外牙直通	S-90×2M	套	385.30

代号	产品名称	规格型号及特征	计量单位	市场信息价格
25317017	外牙直通	S-110×3/2M	套	422.20
25317010	外牙直通	S-110×2M	套	458.10
25381001	等径法兰直通	S-75×F75	套	560.60
25381002	等径法兰直通	S-90×F90	套	686.60
25381003	等径法兰直通	S-110×F110	套	857.50
25381004	等径法兰直通	S-160×F160	套	903.70
25381005	等径法兰直通	S-200×F200	套	1252.70
25320011	等径三通	T-20×20×20	套	43.60
25320001	等径三通	T-25×25×25	套	75.10
25320002	等径三通	T-32×32×32	套	111.60
25320003	等径三通	T-40×40×40	套	163.30
25320004	等径三通	T-50×50×50	套	398.30
25320005	等径三通	T-63×63×63	套	536.60
25320006	等径三通	T-75×75×75	套	703.90
25320007	等径三通	T-90×90×90	套	956.60
25320008	等径三通	T-110×110×110	套	1368.90
25320009	等径三通	T-160×160×160	套	1654.20
25320010	等径三通	T-200×200×200	套	2737.40
25321027	异径三通	T-25×20×25	套	62.50
25321028	异径三通	T-32×20×32	套	92.00
25321001	异径三通	T-32×25×32	套	97.80
25321002	异径三通	T-40×25×40	套	146.00
25321003	异径三通	T-40×32×40	套	153.30
25321004	异径三通	T-50×25×50	套	202.90
25321005	异径三通	T-50×32×50	套	212.40
25321006	异径三通	T-50×40×50	套	223.70
25321007	异径三通	T-63×25×63	套	252.50
25321008	异径三通	T-63×32×63	套	261.20
25321009	异径三通	T-63×40×63	套	292.20
25321010	异径三通	T-63×50×63	套	488.40
25321011	异径三通	T-75×50×75	套	554.90
25321012	异径三通	T-75×63×75	套	620.00
25321013	异径三通	T-90×50×90	套	769.10
25321014	异径三通	T-90×63×90	套	754.00
25321015	异径三通	T-90×75×90	套	896.50
25321016	异径三通	T-110×50×110	套	944.00
25321017	异径三通	T-110×63×110	套	973.00
25321018	异径三通	T-110×75×110	套	1116.70



代号	产品名称	规格型号及特征	计量单位	市场信息价格
25321019	异径三通	T-110×90×110	套	1203.50
25321020	异径三通	T-160×75×160	套	1270.60
25321021	异径三通	T-160×90×160	套	1338.60
25321022	异径三通	T-160×110×160	套	1453.90
25321023	异径三通	T-200×75×200	套	1912.10
25321024	异径三通	T-200×90×200	套	2004.50
25321025	异径三通	T-200×110×200	套	2123.30
25321026	异径三通	T-200×160×200	套	2337.60
25322015	内牙三通	T-20×1/2F×20	套	43.30
25322016	内牙三通	T-20×3/4F×20	套	50.80
25322017	内牙三通	T-20×1F×20	套	71.30
25322001	内牙三通	T-25×1/2F×25	套	87.90
25322002	内牙三通	T-25×3/4F×25	套	97.70
25322018	内牙三通	T-25×1F×25	套	103.00
25322003	内牙三通	T-32×1/2F×32	套	157.70
25322004	内牙三通	T-32×3/4F×32	套	258.60
25322019	内牙三通	T-32×1F×32	套	278.60
25322005	内牙三通	T-40×1F×40	套	355.50
25322020	内牙三通	T-50×3/4F×50	套	347.70
25322007	内牙三通	T-50×3/2F×50	套	375.50
25322021	内牙三通	T-63×3/4F×63	套	467.90
25322009	内牙三通	T-63×2F×63	套	493.70
25322010	内牙三通	T-75×2F×75	套	693.90
25322011	内牙三通	T-90×2F×90	套	725.90
25322012	内牙三通	T-110×2F×110	套	950.30
25322013	内牙三通	T-160×2F×160	套	1042.20
25322014	内牙三通	T-200×2F×200	套	1668.60
25323012	外牙三通	T-20×1/2M×20	套	42.80
25323013	外牙三通	T-20×3/4M×20	套	49.40
25323004	外牙三通	T-40×1M×40	套	123.20
25323005	外牙三通	T-50×1M×50	套	339.50
25323006	外牙三通	T-63×1M×63	套	359.50
25323007	外牙三通	T-75×3/2M×75	套	493.70
25323008	外牙三通	T-75×2M×75	套	493.70
25323014	外牙三通	T-90×3/2M×90	套	667.90
25323009	外牙三通	T-90×2M×90	套	687.90
25323010	外牙三通	T-110×3/2M×110	套	734.50
25323011	外牙三通	T-110×2M×110	套	924.60

代号	产品名称	规格型号及特征	计量单位	市场信息价格
25324004	等径法兰三通	T-75×F75×75	套	920.80
25324005	等径法兰三通	T-90×F90×90	套	1128.40
25324006	等径法兰三通	T-110×F110×110	套	1480.40
25324007	等径法兰三通	T-160×F160×160	套	1541.00
25324008	等径法兰三通	T-200×F200×200	套	2559.80
25326011	90度弯头	20	套	31.30
25326001	90度弯头	25	套	52.20
25326002	90度弯头	32	套	85.50
25326003	90度弯头	40	套	116.10
25326004	90度弯头	50	套	267.80
25326005	90度弯头	63	套	359.70
25326006	90度弯头	75	套	478.10
25326007	90度弯头	90	套	699.10
25326008	90度弯头	110	套	938.50
25326009	90度弯头	160	套	1134.80
25326010	90度弯头	200	套	1887.70
25325004	45度弯头	50	套	264.30
25325005	45度弯头	63	套	358.90
25325006	45度弯头	75	套	442.70
25325007	45度弯头	90	套	655.10
25325008	45度弯头	110	套	898.60
25325009	45度弯头	160	套	1033.50
25325010	45度弯头	200	套	1681.80
25382001	22.5度弯头	160	套	1216.00
25382002	22.5度弯头	200	套	1938.90
25327004	90度内牙弯头	90L-20×1/2F	套	29.50
25327005	90度内牙弯头	90L-20×3/4F	套	39.00
25327001	90度内牙弯头	90L-25×1/2F	套	42.00
25327002	90度内牙弯头	90L-25×3/4F	套	44.40
25327006	90度内牙弯头	90L-25×1F	套	61.20
25327007	90度内牙弯头	90L-32×1/2F	套	64.00
25327008	90度内牙弯头	90L-32×3/4F	套	71.00
25327009	90度内牙弯头	90L-32×1F	套	71.10
25327010	90度内牙弯头	90L-40×3/4F	套	71.90
25327003	90度内牙弯头	90L-40×1F	套	73.60
35383001	90度外牙弯头	90L-20×1/2M	套	27.20
35383002	90度外牙弯头	90L-20×3/4M	套	40.90
35383003	90度外牙弯头	90L-25×1/2M	套	39.00

## 价格信息

代 号	产 品 名 称	规 格 型 号 及 特 征	计 量 单 位	市 场 信 息 价 格
35383004	90 度外牙弯头	90L-25×3/4M	套	44.20
35383005	90 度外牙弯头	90L-25×1M	套	68.50
35383006	90 度外牙弯头	90L-32×1/2M	套	58.70
35383007	90 度外牙弯头	90L-32×3/4M	套	66.60
35383008	90 度外牙弯头	90L-32×1M	套	74.30
35383001	90 度异径弯头	90L-25×20	套	43.20
35383002	90 度异径弯头	90L-32×20	套	58.80
25384001	分半压兰	1/2F75	套	79.90
25384002	分半压兰	1/2F90	套	97.60
25384003	分半压兰	1/2F110	套	162.70
25384004	分半压兰	1/2F160	套	232.20
25384005	分半压兰	1/2F200	套	388.30
<b>钢丝网骨架塑料（聚乙烯）复合管管件</b>				
25330001	直 通	50	个	33.00
25330002	直 通	63	个	42.90
25330003	直 通	75	个	69.10
25330004	直 通	90	个	109.00
25330005	直 通	110	个	157.00
25330007	直 通	160	个	258.00
25330008	直 通	200	个	375.00
25330010	直 通	250	个	683.00
25330011	直 通	315	个	1034.00
25330013	直 通	400	个	1748.00
25330015	直 通	500	个	2318.00
25331001	异径直通	63×50	个	40.20
25331002	异径直通	75×50	个	77.40
25331003	异径直通	75×63	个	67.60
25331004	异径直通	90×50	个	98.70
25331005	异径直通	90×63	个	106.00
25331006	异径直通	90×75	个	107.00
25331007	异径直通	110×50	个	164.00
25331008	异径直通	110×63	个	172.00
25331009	异径直通	110×75	个	176.00
25331010	异径直通	110×90	个	178.00
25331012	异径直通	160×90	个	294.00
25331013	异径直通	160×110	个	298.00
25331015	异径直通	200×110	个	422.00
25331017	异径直通	200×160	个	432.00

代号	产品名称	规格型号及特征	计量单位	市场信息价格
25331022	异径直通	250×110	个	684.00
25331023	异径直通	250×160	个	720.00
25331024	异径直通	250×200	个	759.00
25331025	异径直通	315×110	个	1123.00
25331026	异径直通	315×160	个	1158.00
25331027	异径直通	315×200	个	1194.00
25331028	异径直通	315×250	个	1231.00
25331032	异径直通	400×110	个	1542.00
25331033	异径直通	400×160	个	1558.00
25331034	异径直通	400×200	个	1574.00
25331035	异径直通	400×250	个	1590.00
25331036	异径直通	400×315	个	1607.00
25332001	三通	50	个	63.00
25332002	三通	63	个	89.70
25332003	三通	75	个	171.00
25332004	三通	90	个	256.00
25332005	三通	110	个	413.00
25332007	三通	160	个	654.00
25332008	三通	200	个	957.00
25332010	三通	250	个	2151.00
25332011	三通	315	个	3145.00
25332013	三通	400	个	5467.00
25333001	异径三通	63×50×63	个	99.00
25333002	异径三通	75×50×75	个	173.00
25333003	异径三通	75×63×75	个	179.00
25333004	异径三通	90×50×90	个	268.00
25333005	异径三通	90×63×90	个	268.00
25333006	异径三通	90×75×90	个	281.00
25333007	异径三通	110×50×110	个	426.00
25333008	异径三通	110×63×110	个	433.00
25333009	异径三通	110×75×110	个	437.00
25333010	异径三通	110×90×110	个	440.00
25333012	异径三通	160×90×160	个	544.00
25333013	异径三通	160×110×160	个	561.00
25333014	异径三通	200×110×200	个	871.00
25333016	异径三通	200×160×200	个	898.00
25333021	异径三通	250×110×250	个	2152.00
25333022	异径三通	250×160×250	个	2189.00

代 号	产 品 名 称	规 格 型 号 及 特 征	计 量 单 位	市 场 信 息 价 格
25333023	异径三通	250×200×250	个	2226.00
25333024	异径三通	315×110×315	个	4271.00
25333025	异径三通	315×160×315	个	4304.00
25333026	异径三通	315×200×315	个	4339.00
25333027	异径三通	315×250×315	个	4376.00
25333031	异径三通	400×110×400	个	5469.00
25333032	异径三通	400×160×400	个	5485.00
25333033	异径三通	400×200×400	个	5500.00
25333034	异径三通	400×250×400	个	5517.00
25333035	异径三通	400×315×400	个	5534.00
25334001	45° 弯头	50	个	55.00
25334002	45° 弯头	63	个	78.00
25334003	45° 弯头	75	个	135.00
25334004	45° 弯头	90	个	203.00
25334005	45° 弯头	110	个	238.00
25334007	45° 弯头	160	个	453.00
25334008	45° 弯头	200	个	767.00
25334010	45° 弯头	250	个	1332.00
25334011	45° 弯头	315	个	2495.00
25334013	45° 弯头	400	个	2548.00
25335001	90° 弯头	50	个	40.00
25335002	90° 弯头	63	个	58.00
25335003	90° 弯头	75	个	103.00
25335004	90° 弯头	90	个	153.00
25335005	90° 弯头	110	个	236.00
25335007	90° 弯头	160	个	419.00
25335008	90° 弯头	200	个	695.00
25335010	90° 弯头	250	个	1407.00
25335011	90° 弯头	315	个	2179.00
25335013	90° 弯头	400	个	3400.00
25336001	钢塑转换	50×1/2	支	114.00
25336002	钢塑转换	50×3/4	支	139.00
25336003	钢塑转换	50×1	支	173.00
25336004	钢塑转换	50×1 1/4	支	234.00
25336005	钢塑转换	50×1 1/2	支	232.00
25336006	钢塑转换	50×2	支	323.00
25336007	钢塑转换	63×2	支	333.00
25336008	钢塑转换	75×2 1/2	支	432.00

代号	产品名称	规格型号及特征	计量单位	市场信息价格
25336009	钢塑转换	90×3	支	462.00
25336010	钢塑转换	110×3/4	支	192.00
25336011	钢塑转换	110×1	支	225.00
25336012	钢塑转换	110×1 1/4	支	288.00
25336013	钢塑转换	110×1 1/2	支	287.00
25336014	钢塑转换	110×2	支	382.00
25336015	钢塑转换	110×2 1/2	支	479.00
25336016	钢塑转换	110×3	支	497.00
25337001	法兰接头	50	个	50.00
25337002	法兰接头	63	个	63.00
25337003	法兰接头	75	个	102.00
25337004	法兰接头	90	个	145.00
25337005	法兰接头	110	个	206.00
25337007	法兰接头	160	个	396.00
25337008	法兰接头	200	个	570.00
25337010	法兰接头	250	个	775.00
25337011	法兰接头	315	个	1100.00
25337013	法兰接头	400	个	1721.00
25337015	法兰接头	500	个	2440.00
25338001	法兰盘片	50 1.6Mpa	个	94.00
25338002	法兰盘片	63 1.6Mpa	个	103.00
25338003	法兰盘片	75 1.6Mpa	个	120.00
25338004	法兰盘片	90 1.6Mpa	个	129.00
25338005	法兰盘片	110 1.6Mpa	个	145.00
25338006	法兰盘片	160 1.6Mpa	个	247.00
25338007	法兰盘片	200 1.6Mpa	个	370.00
25338008	法兰盘片	250 1.6Mpa	个	817.00
25338009	法兰盘片	315 1.6Mpa	个	923.00
25338010	法兰盘片	400 1.6Mpa	个	1553.00
25338011	法兰盘片	500 1.6Mpa	个	3061.00
25339001	封口环	50	个	1.30
25339002	封口环	63	个	1.90
25339003	封口环	75	个	2.90
25339004	封口环	90	个	3.40
25339005	封口环	110	个	4.90
25339006	封口环	160	个	10.20
25339007	封口环	200	个	13.30
25339008	封口环	250	个	23.90

代 号	产 品 名 称	规 格 型 号 及 特 征	计 量 单 位	市 场 信 息 价 格
25339009	封口环	315	个	41.00
25339010	封口环	400	个	42.70
25339011	封口环	500	个	82.50
<b>聚乙烯 (HDPE) 缠绕结构壁 B 型管管件</b>				
25400001	三通	DN800 SN2	个	13068.00
25400002	三通	DN800 SN4	个	16712.00
25400003	三通	DN800 SN8	个	20733.00
25400004	三通	DN900 SN2	个	17529.00
25400005	三通	DN900 SN4	个	22241.00
25400006	三通	DN900 SN8	个	28210.00
25400007	三通	DN1000 SN2	个	21990.00
25400008	三通	DN1000 SN4	个	27959.00
25400009	三通	DN1000 SN8	个	36252.00
25400010	三通	DN1100 SN2	个	26890.00
25400011	三通	DN1100 SN4	个	34618.00
25400012	三通	DN1100 SN8	个	44357.00
25400013	三通	DN1200 SN2	个	33676.00
25400014	三通	DN1200 SN4	个	42535.00
25400015	三通	DN1200 SN8	个	53907.00
25400016	90° 弯头	DN800 SN2	个	10429.00
25400017	90° 弯头	DN800 SN4	个	13382.00
25400018	90° 弯头	DN800 SN8	个	16587.00
25400019	90° 弯头	DN900 SN2	个	13885.00
25400020	90° 弯头	DN900 SN4	个	17592.00
25400021	90° 弯头	DN900 SN8	个	22367.00
25400022	90° 弯头	DN1000 SN2	个	17906.00
25400023	90° 弯头	DN1000 SN4	个	22744.00
25400024	90° 弯头	DN1000 SN8	个	29152.00
25400025	90° 弯头	DN1100 SN2	个	22430.00
25400026	90° 弯头	DN1100 SN4	个	28838.00
25400027	90° 弯头	DN1100 SN8	个	36943.00
25400028	90° 弯头	DN1200 SN2	个	28587.00
25400029	90° 弯头	DN1200 SN4	个	34493.00
25400030	90° 弯头	DN1200 SN8	个	45739.00
<b>塑料检查井及附件</b>				
25355001	PE 专用井筒	315	m	488.00
25355002	PE 专用井筒	400	m	743.00
25355003	PE 专用井筒	500	m	1032.00

代号	产品名称	规格型号及特征	计量单位	市场信息价格
25355004	PE 专用井筒	600	m	1423.00
25355005	PE 专用井筒	700	m	1816.00
25355006	PE 专用井筒	1000	m	3824.00
25356001	起始井座	200×150	只	334.00
25356002	起始井座	315×200	只	710.00
25356003	起始井座	315×225	只	871.00
25356004	起始井座	315×250	只	901.00
25356005	起始井座	315×300	只	998.00
25356006	起始井座	400×300	只	1187.00
25356007	起始井座	400×400	只	1341.00
25356008	起始井座	500×300	只	1413.00
25356009	起始井座	500×400	只	1568.00
25356010	起始井座	700×500	只	3802.00
25356011	起始井座	700×600	只	3874.00
25357001	沉泥起始井座	200×150	只	356.00
25357002	沉泥起始井座	315×200	只	685.00
25357003	沉泥起始井座	315×225	只	900.00
25357004	沉泥起始井座	315×250	只	1140.00
25357005	沉泥起始井座	400×300	只	1530.00
25357006	沉泥起始井座	400×400	只	1699.00
25357007	沉泥起始井座	500×300	只	1864.00
25357008	沉泥起始井座	500×400	只	2016.00
25358001	直通井座	200×150	只	432.00
25358002	直通井座	315×200	只	766.00
25358003	直通井座	315×225	只	817.00
25358004	直通井座	315×250	只	868.00
25358005	直通井座	315×300	只	1114.00
25358006	直通井座	400×300	只	1094.00
25358007	直通井座	400×400	只	1416.00
25358008	直通井座	500×300	只	1294.00
25358009	直通井座	500×400	只	1601.00
25358010	直通井座	700×300	只	3377.00
25358011	直通井座	700×400	只	4117.00
25358012	直通井座	700×500	只	4428.00
25358013	直通井座	700×600	只	5041.00
25358014	直通井座	1000×300	只	14355.00
25358015	直通井座	1000×400	只	14912.00
25358016	直通井座	1000×500	只	16115.00



价格信息

北京工程造价信息

代号	产品名称	规格型号及特征	计量单位	市场信息价格
25358017	直通井座	1000×600	只	17318.00
25358018	直通井座	1000×800	只	18815.00
25358019	直通井座	1200×800	只	25640.00
25358020	直通井座	1200×1000	只	29075.00
25359001	异径直通井座	500×400×300	只	2000.00
25359002	异径直通井座	500×500×400	只	2491.00
25360001	沉泥直通井座	200×150	只	425.00
25360002	沉泥直通井座	315×225	只	985.00
25360003	沉泥直通井座	400×300	只	1792.00
25360004	沉泥直通井座	400×400	只	2088.00
25360005	沉泥直通井座	500×300	只	1887.00
25360006	沉泥直通井座	500×400	只	2197.00
25360007	沉泥直通井座	700×300	只	5010.00
25360008	沉泥直通井座	700×400	只	5447.00
25360009	沉泥直通井座	700×500	只	6040.00
25360010	沉泥直通井座	700×600	只	6313.00
25360011	沉泥直通井座	1000×400	只	14579.00
25360012	沉泥直通井座	1000×500	只	15799.00
25360013	沉泥直通井座	1000×600	只	17711.00
25360014	沉泥直通井座	1000×700	只	20415.00
25360015	沉泥直通井座	1000×800	只	23516.00
25361001	三通井座	200×150	只	443.00
25361002	三通井座	200×160	只	422.00
25361003	三通井座	315×110	只	459.00
25361004	三通井座	315×160	只	518.00
25361005	三通井座	315×200	只	862.00
25361006	三通井座	315×225	只	1049.00
25361007	三通井座	315×250	只	1030.00
25361008	三通井座	400×300	只	1702.00
25361009	三通井座	400×400	只	2254.00
25361010	三通井座	500×300	只	1791.00
25361011	三通井座	500×400	只	2373.00
25361012	三通井座	700×300	只	3559.00
25361013	三通井座	700×400	只	4114.00
25361014	三通井座	700×500	只	4847.00
25361015	三通井座	700×600	只	5352.00
25361016	三通井座	1000×400	只	15258.00
25361017	三通井座	1000×500	只	15991.00

代号	产品名称	规格型号及特征	计量单位	市场信息价格
25361018	三通井座	1000×600	只	17942.00
25361019	三通井座	1200×1000	只	20352.00
25362001	左(右)三通井座	200×150	只	443.00
25362002	左(右)三通井座	315×200	只	862.00
25362003	左(右)三通井座	315×225	只	1042.00
25362004	左(右)三通井座	315×250	只	1028.00
25362005	左(右)三通井座	400×300	只	1367.00
25362006	左(右)三通井座	400×400	只	1936.00
25362007	左(右)三通井座	500×300	只	1439.00
25362008	左(右)三通井座	500×400	只	2038.00
25362009	左(右)三通井座	700×300	只	3559.00
25362010	左(右)三通井座	700×400	只	4334.00
25362011	左(右)三通井座	700×500	只	4847.00
25362012	左(右)三通井座	700×600	只	5352.00
25363001	左(右)斜三通井座	315×110	只	468.00
25363002	左(右)斜三通井座	315×160	只	529.00
25363003	左(右)斜三通井座	500×200	只	1214.00
25363004	左(右)斜三通井座	500×250	只	1257.00
25364001	汇合三通井座	200×150	只	443.00
25364002	汇合三通井座	315×200	只	862.00
25364003	汇合三通井座	315×225	只	1042.00
25364004	汇合三通井座	315×300	只	1151.00
25364005	汇合三通井座	400×300	只	1367.00
25364006	汇合三通井座	400×400	只	1936.00
25364007	汇合三通井座	500×300	只	1791.00
25364008	汇合三通井座	500×400	只	2373.00
25364009	汇合三通井座	700×400	只	4114.00
25364010	汇合三通井座	700×500	只	4847.00
25365001	沉泥三通井座	315×200	只	1009.00
25365002	沉泥三通井座	315×225	只	1224.00
25365003	沉泥三通井座	315×250	只	1274.00
25365004	沉泥三通井座	400×300	只	1765.00
25365005	沉泥三通井座	400×400	只	2494.00
25365006	沉泥三通井座	500×300	只	1858.00
25365007	沉泥三通井座	500×400	只	2625.00
25365008	沉泥三通井座	700×300	只	5215.00
25365009	沉泥三通井座	700×400	只	5505.00
25365010	沉泥三通井座	700×500	只	6305.00

价格信息

代 号	产 品 名 称	规 格 型 号 及 特 征	计 量 单 位	市 场 信 息 价 格
25365011	沉泥三通井座	1000×400	只	15359.00
25365012	沉泥三通井座	1000×500	只	16282.00
25365013	沉泥三通井座	1000×600	只	18034.00
25365014	沉泥三通井座	1000×700	只	20891.00
25365015	沉泥三通井座	1000×800	只	23965.00
25366001	四通井座	200×150	只	503.00
25366002	四通井座	315×200	只	934.00
25366003	四通井座	315×225	只	1128.00
25366004	四通井座	315×250	只	1149.00
25366005	四通井座	400×300	只	1493.00
25366006	四通井座	400×400	只	2078.00
25366007	四通井座	500×300	只	1571.00
25366008	四通井座	500×400	只	2187.00
25366009	四通井座	700×300	只	4360.00
25366010	四通井座	700×400	只	4876.00
25366011	四通井座	700×500	只	5273.00
25366012	四通井座	700×600	只	5642.00
25366013	四通井座	1000×400	只	15962.00
25366014	四通井座	1000×500	只	16725.00
25366015	四通井座	1000×600	只	18710.00
25367001	斜四通井座	500×200	只	1306.00
25367002	斜四通井座	500×250	只	1437.00
25368001	左(右)斜四通井座	500×200	只	1437.00
25368002	左(右)斜四通井座	500×250	只	2073.00
25369001	沉泥四通井座	315×225	只	1241.00
25369002	沉泥四通井座	400×300	只	2065.00
25369003	沉泥四通井座	400×400	只	2632.00
25369004	沉泥四通井座	500×250	只	1891.00
25369005	沉泥四通井座	500×300	只	2174.00
25369006	沉泥四通井座	500×400	只	2770.00
25369007	沉泥四通井座	700×300	只	5377.00
25369008	沉泥四通井座	700×400	只	5827.00
25369009	沉泥四通井座	700×500	只	6415.00
25369010	沉泥四通井座	700×600	只	6928.00
25369011	沉泥四通井座	1000×400	只	15657.00
25369012	沉泥四通井座	1000×500	只	17388.00
25369013	沉泥四通井座	1000×600	只	19117.00
25369014	沉泥四通井座	1000×700	只	21126.00

代号	产品名称	规格型号及特征	计量单位	市场信息价格
25369015	沉泥四通井座	1000×800	只	24327.00
25370001	六通井座	500×200	只	1532.00
25370002	六通井座	500×250	只	1675.00
25371001	调节井座	500×300	只	3862.00
25371002	调节井座	500×400	只	1667.00
25372001	15°弯头井座	200×150	只	432.00
25372002	15°弯头井座	315×200	只	837.00
25372003	15°弯头井座	315×225	只	937.00
25372004	15°弯头井座	315×250	只	992.00
25372005	15°弯头井座	400×300	只	1056.00
25372006	15°弯头井座	400×400	只	1579.00
25372007	15°弯头井座	500×300	只	1211.00
25372008	15°弯头井座	700×400	只	3898.00
25372009	15°弯头井座	700×500	只	4428.00
25373001	45°弯头井座	200×150	只	432.00
25373002	45°弯头井座	315×200	只	837.00
25373003	45°弯头井座	315×225	只	937.00
25373004	45°弯头井座	315×250	只	992.00
25373005	45°弯头井座	400×300	只	1056.00
25373006	45°弯头井座	400×400	只	1579.00
25373007	45°弯头井座	500×300	只	1311.00
25373008	45°弯头井座	500×400	只	1889.00
25373009	45°弯头井座	700×300	只	3377.00
25373010	45°弯头井座	700×400	只	3898.00
25373011	45°弯头井座	700×500	只	4428.00
25373012	45°弯头井座	700×600	只	5041.00
25374001	90°弯头井座	200×150	只	432.00
25374002	90°弯头井座	315×200	只	843.00
25374003	90°弯头井座	315×225	只	937.00
25374004	90°弯头井座	315×250	只	967.00
25374005	90°弯头井座	400×300	只	1056.00
25374006	90°弯头井座	400×400	只	1579.00
25374007	90°弯头井座	500×300	只	1309.00
25374008	90°弯头井座	500×400	只	1889.00
25374009	90°弯头井座	700×300	只	3377.00
25374010	90°弯头井座	700×400	只	3898.00
25374011	90°弯头井座	700×500	只	4428.00
25374012	90°弯头井座	700×600	只	5041.00

价格信息

代号	产品名称	规格型号及特征	计量单位	市场信息价格
25374013	90° 弯头井座	1000×300	只	14912.00
25374014	90° 弯头井座	1000×400	只	15820.00
25374015	90° 弯头井座	1000×500	只	17318.00
25374016	90° 弯头井座	1000×600	只	18097.00
25374017	90° 弯头井座	1000×800	只	18489.00
25374018	90° 弯头井座	1200×600	只	23633.00
25374019	90° 弯头井座	1200×800	只	27155.00
25375001	沉泥 90° 弯头井座	315×200	只	911.00
25375002	沉泥 90° 弯头井座	315×225	只	941.00
25375003	沉泥 90° 弯头井座	315×300	只	1016.00
25375004	沉泥 90° 弯头井座	400×400	只	2200.00
25375005	沉泥 90° 弯头井座	500×300	只	2090.00
25375006	沉泥 90° 弯头井座	500×400	只	2316.00
25375007	沉泥 90° 弯头井座	700×300	只	4900.00
25375008	沉泥 90° 弯头井座	700×400	只	5447.00
25375009	沉泥 90° 弯头井座	700×500	只	6195.00
25375010	沉泥 90° 弯头井座	700×600	只	6961.00
25375011	沉泥 90° 弯头井座	1000×400	只	14579.00
25375012	沉泥 90° 弯头井座	1000×500	只	15799.00
25375013	沉泥 90° 弯头井座	1000×600	只	17711.00
25375014	沉泥 90° 弯头井座	1000×700	只	20415.00
25375015	沉泥 90° 弯头井座	1000×800	只	23094.00
25376001	有口井筒一通井	315×225	只	659.00
25376002	有口井筒一通井	500×400	只	1959.00
25376003	有口井筒一通井	600×400	只	3501.00
25376004	有口井筒一通井	600×500	只	3724.00
25376005	有口井筒一通井	700×400	只	3638.00
25376006	有口井筒一通井	700×500	只	3834.00
25376007	有口井筒一通井	700×600	只	3884.00
25377001	支管活动接头	400×200	个	185.00
25377002	支管活动接头	500×200	个	298.00
25377003	支管活动接头	500×225	个	217.00
25377004	支管活动接头	500×300	个	328.00
25377005	支管活动接头	600×200	个	416.00
25377006	支管活动接头	600×225	个	503.00
25377007	支管活动接头	600×300	个	575.00
25377008	支管活动接头	700×200	个	831.00
25377009	支管活动接头	700×225	个	878.00

代号	产品名称	规格型号及特征	计量单位	市场信息价格
25377010	支管活动接头	700×300	个	929.00
25377011	支管活动接头	1000×200	个	2010.00
25377012	支管活动接头	1000×225	个	2079.00
25377013	支管活动接头	1000×300	个	2347.00
25377014	支管活动接头	1200×200	个	3323.00
25377015	支管活动接头	1200×225	个	3378.00
25377016	支管活动接头	1200×300	个	3581.00
25378001	异径接头	200×200	只	72.00
25378002	异径接头	250×225	只	106.00
25378003	异径接头	300×200	只	188.00
25378004	异径接头	300×225	只	212.00
25378005	异径接头	315×300	只	194.00
25378006	异径接头	400×300	只	359.00
25378007	异径接头	500×300	只	354.00
25378008	异径接头	500×400	只	527.00
25378009	异径接头	600×400	只	683.00
25378010	异径接头	600×500	只	952.00
25378011	异径接头	800×500	只	972.00
25378012	异径接头	800×600	只	1837.00
25379001	收口井圈	1000×700 内	个	1544.00
25379002	收口井圈	1200×700 内	个	1988.00
25379003	收口井圈	1000×700 外	个	2323.00
25379004	收口井圈	1200×700 外	个	3535.00
25380001	堵头	200	个	55.00
25380002	堵头	250	个	59.00
25380003	堵头	315	个	142.00
25380004	堵头	300	个	138.00
25380005	堵头	400	个	314.00
25380006	堵头	500	个	509.00
25380007	堵头	600	个	652.00
25380008	堵头	800	个	828.00
25380009	堵头	1000	个	970.00
<b>26. 卫生洁具及附属材料、龙头</b>				
26001001	连体座便器	CW894B	套	4340.00
26001002	连体座便器	CW886B	套	3230.00
26001003	连体座便器	CW864B	套	3130.00
26001004	连体座便器	CW854RB	套	2680.00
26001005	连体座便器	K-3384-A	套	4240.00

代号	产品名称	规格型号及特征	计量单位	市场信息价格
26001007	连体座便器	K-3323-0	套	2630.00
26001009	连体座便器	C-118W	套	3540.00
26001010	连体座便器	C-116H	套	3430.00
26001011	连体座便器	C-1105	套	2000.00
26001012	连体座便器	C-1148	套	2530.00
26002001	分体座便器	CW981NB/SW981B	套	2400.00
26002002	分体座便器	CW704RB/SW706B	套	1290.00
26002003	分体座便器	CW703RB/SW706B	套	1110.00
26002004	分体座便器	K-17506T-H-0	套	2410.00
26002005	分体座便器	K-3422T-6-0	套	1310.00
26002008	分体座便器	C-1230	套	1870.00
26002009	分体座便器	C-1248	套	1780.00
26002010	分体座便器	C-1207	套	1470.00
26002011	分体座便器	C-1279	套	1210.00
26003001	可洗手式座便器	CW704RB/SWX707B	套	1380.00
26003002	可洗手式座便器	CW703RB/SWX707B	套	1260.00
26004001	蹲式便器	CW9B	套	530.00
26004002	蹲式便器	K-4001T-0	套	460.00
26005001	挂式小便器	UW370VB	套	1920.00
26005002	挂式小便器	UW447HB	套	1970.00
26005003	挂式小便器	K-4960-ER	套	1770.00
26005004	挂式小便器	K-5016-ER	套	810.00
26005005	挂式小便器	CP-2004	套	2150.00
26006001	立式小便器	CP-2103	套	2270.00
26007001	净身器	K-1093-1-0	套	1160.00
26008001	洗面盆	K-2331T-1/-8-0	套	1880.00
26008002	洗面盆	K-2332T-0	套	3600.00
26008003	台上洗面盆	K-2009T-1/-4/-8-0	套	420.00
26008004	台上洗面盆	K-2186T-1/-4/-8-0	套	1360.00
26008005	台上洗面盆	K-2075T-1/-4/-8-0	套	590.00
26008006	台上洗面盆	L-173R	件	740.00
26008007	台上洗面盆	L-1709	件	420.00
26009001	台下洗面盆	K-2215T-M	套	530.00
26009002	台下洗面盆	K-2297-0	套	1740.00
26009003	台下洗面盆	K-2219T-0	套	960.00
26010001	台式洗面盆	LW988CFB	件	940.00
26010002	台式洗面盆	LW851CFB	件	760.00
26010003	台式洗面盆	LW548CFB	件	610.00

代号	产品名称	规格型号及特征	计量单位	市场信息价格
26010004	台式洗面盆	LW546CFB	件	510.00
26011001	台式洗面盆	LW712CFB	件	1130.00
26011002	挂式洗面盆	LW239CFB	套	610.00
26011003	挂式洗面盆	LW710CFB	套	970.00
26011004	挂式洗面盆	LW251CFB	套	320.00
26012001	半柱洗面盆	K-17250-1S	套	610.00
26012002	柱式洗面盆	K-3361T-1S	套	1620.00
26012003	柱式洗面盆	LP-1506	套	510.00
26013001	铸铁厨盆	K-17250-1S	套	2760.00
26014001	不锈钢厨盆	K-3361T-1S	套	1610.00
26015001	碗盆	L-197F	件	1720.00
26015002	碗盆	L-198W	件	1310.00
26016001	拖布盆	K-6192T	套	1020.00
26017001	亚克力浴缸	PAY1720P	只	1910.00
26017002	亚克力浴缸	PAY1530P	只	1520.00
26017003	亚克力浴缸	PAY1320P	只	1180.00
26017004	亚克力浴缸	K-11301T-0	件	2080.00
26017005	亚克力浴缸	K-1119T-0	件	1370.00
26018001	亚克力按摩浴缸	PAYK1720H	只	12690.00
26018002	亚克力按摩浴缸	PAYK1530H	只	12330.00
26018003	亚克力按摩浴缸	K-1404T-0	只	5190.00
26018004	亚克力按摩浴缸	K-1337T	只	970.00
26019001	铸铁浴缸	FBY1520P	件	4300.00
26019002	铸铁浴缸	K-18201T	件	5500.00
26019003	泡泡浴缸	K-18212T-G1/G2	件	6390.00
26019004	铸铁浴缸	BT-631676R/L	只	9050.00
26019005	铸铁浴缸	BT-61F1700	只	6350.00
26020001	淋浴房	K-17116-L-0	件	2430.00
26021001	浴室柜	K-19969T-LU	套	3220.00
26022001	浴室镜子	K-13013T-0	套	1270.00
26023001	双层毛巾架	K-17522T-CP	件	320.00
26023002	单层毛巾架	K-17521T-CP	件	220.00
26023003	双层浴巾架	K-17529T-CP	件	520.00
26024001	漱口杯架	K-17525T-CP	件	130.00
26025001	肥皂架	AW858B	件	70.00
26025002	肥皂盘	K-17524T-CP	件	130.00
26026001	卷纸器	DS708PAS	套	120.00
26026002	卫生纸架	K-17523T-CP	件	140.00



## 价格信息

代号	产品名称	规格型号及特征	计量单位	市场信息价格
26027001	单钩衣挂	K-17526T-CP	件	80.00
26028001	小便感应器	CF-7211	套	1990.00
26028002	小便感应器	CF-7212	套	1990.00
26029001	脚踏冲水阀	QCF-CSF00	套	900.00
26030001	面盆龙头	DL306	套	1000.00
26030002	面盆龙头	DL315	套	820.00
26030003	面盆龙头	K-8600-1-CP 单孔	套	630.00
26030004	面盆龙头	K-8601-1-CP 三孔 4 寸	套	660.00
26030005	面盆龙头	K-18050T-CP 三孔 8 寸	套	820.00
26030006	面盆龙头	CF-4109 单孔	套	790.00
26030007	面盆龙头	CF-4110 单孔	套	760.00
26030008	面盆感应龙头	CF-7111	套	1820.00
26031001	厨房龙头	DK304C	套	2580.00
26031002	厨房龙头	DK306	套	1210.00
26031003	厨房龙头	DK303	套	860.00
26032001	洗衣机龙头	D103-1	套	210.00
26033001	净身盆龙头	DB319	套	4700.00
26034001	淋浴单柄混合龙头	DM306CMF	套	1380.00
26034002	淋浴单柄混合龙头	DM309CMF	套	990.00
26034003	淋浴、盆池单柄混合龙头	DM312CF	套	1060.00
26034004	盆池双阀混合龙头	DB203	套	2370.00
26034005	壁式淋浴恒温式龙头	DM410CMF	套	3910.00
26034006	浴缸龙头	K-8673T-3-CP	套	2780.00
26035001	双花洒淋浴柱	K-R18512-CP	套	1970.00
26035002	淋浴花洒	CF-4210	套	960.00
26035003	淋浴花洒	CF-4209	套	810.00
26035004	明杆花洒	CF-4606	套	4040.00
26035005	浴缸花洒	CF-4510	套	1060.00
26035006	浴缸花洒	CF-4509	套	920.00
26035007	暗装浴缸花洒	CF-4713C	套	2220.00
26035008	暗装淋浴花洒	CF-4713	套	1920.00
26036001	全自动感应水龙头	HT-SZ01 (交流)	台	1260.00
26036002	全自动感应水龙头	HT-SZ01d (直流)	台	1290.00
26036003	全自动感应水龙头	HT-SZ02 (交流)	台	1220.00
26036004	全自动感应水龙头	HT-SZ02d (直流)	台	1250.00
26036005	全自动感应水龙头	HT-SZ03 (交流)	台	1580.00
26036006	全自动感应水龙头	HT-SZ03d (直流)	台	1610.00
26036007	全自动感应水龙头	HT-SZ03-II (交流、冷热可调)	台	1740.00

代号	产品名称	规格型号及特征	计量单位	市场信息价格
26036008	全自动感应水龙头	HT-SZ04 (交流)	台	1380.00
26036009	全自动感应水龙头	HT-SZ04d (直流)	台	1400.00
26036010	全自动感应水龙头	HT-SZ05 (交流)	台	1360.00
26036011	全自动感应水龙头	HT-SZ05d (直流)	台	1380.00
26036012	全自动感应水龙头	HT-SZ08 (交流)	台	1460.00
26036013	全自动感应水龙头	HT-SZ08-II (交流、冷热可调)	台	1650.00
26036014	全自动感应水龙头	HT-SZ08d (直流)	台	1490.00
26036015	全自动感应水龙头	HT-SZ09 (交流) (不锈刚)	台	1210.00
26036016	全自动感应水龙头	HT-SZ09d (直流) (不锈刚)	台	1240.00
26036017	全自动感应水龙头	HT-SZ10 (交流) 不锈刚触摸式	台	1360.00
26036018	全自动感应水龙头	HT-SZ10d (直流) 不锈刚触摸式	台	1390.00
26036019	全自动感应水龙头	HT-SZ12 (交流) (不锈刚)	台	1160.00
26036020	全自动感应水龙头	HT-SZ12d (直流) (不锈刚)	台	1190.00
26036021	全自动感应水龙头	HT-SZ13 (交流) (不锈刚)	台	1360.00
26036022	全自动感应水龙头	HT-SZ13d (直流) (不锈刚)	台	1390.00
26037001	医疗、食品、净化工程行业洗手器	HT-MS06 (交流)	台	1110.00
26037002	医疗、食品、净化工程行业洗手器	HT-MS06d (直流)	台	1140.00
26037003	医疗、食品、净化工程行业洗手器	HT-MS08 (交流)	台	1160.00
26037004	医疗、食品、净化工程行业洗手器	HT-MS08d (直流)	台	1190.00
26037005	医疗、食品、净化工程行业洗手器	HT-MS01d (直流)	台	620.00
26037006	医疗、食品、净化工程行业洗手器	HT-AS03a (交流)	台	1040.00
26037007	医疗、食品、净化工程行业洗手器	HT-AS03d (直流)	台	1060.00
26038001	冷热混水阀选配件	HT-FH01	个	270.00
26038002	冷热混水阀选配件	HT-FH02	个	270.00
26039001	全自动便器冲水器	HT-AD16 (交流)	台	1540.00
26039002	全自动便器冲水器	HT-AD16d (直流)	台	1570.00
26039003	全自动便器冲水器	HT-AD08-II (交流带手动)	台	1410.00
26039004	全自动便器冲水器	HT-AD08d-II (直流带手动)	台	1440.00
26039005	全自动便器冲水器	HT-AD08 (交流)	台	1180.00
26039006	全自动便器冲水器	HT-AD08d (直流)	台	1220.00
26039007	全自动便器冲水器	HT-AD02 (交流)	台	1240.00
26039008	全自动便器冲水器	HT-XD01 (交流)	台	1590.00
26039009	全自动便器冲水器	HT-AD12 (交流)	台	1450.00
26039010	全自动便器冲水器	HT-AD12d (直流)	台	1500.00
26039011	全自动便器冲水器	HT-AD18 (交流)	台	1480.00
26039012	全自动便器冲水器	HT-AD18d (直流)	台	1520.00
26040001	全自动小便斗冲水器	HT-AX08 (交流)	台	860.00
26040002	全自动小便斗冲水器	HT-AX08d (直流)	台	890.00

## 价格信息

代号	产品名称	规格型号及特征	计量单位	市场信息价格
26040003	全自动小便斗冲水器	HT-AX08-II (交流)	台	1000.00
26040004	全自动小便斗冲水器	HT-AX08d-II (直流)	台	1040.00
26040005	全自动小便斗冲水器	HT-AX10 (交流)	台	900.00
26040006	全自动小便斗冲水器	HT-AX10d (直流)	台	930.00
26040007	全自动小便斗冲水器	HT-AX06a (交流)	台	1060.00
26040008	全自动小便斗冲水器	HT-AX06d1 (直流)	台	1110.00
26040009	全自动小便斗冲水器	HT-AX03-II (交流)	台	960.00
26040010	全自动小便斗冲水器	HT-AX03d-II (直流)	台	1000.00
26040011	全自动小便斗冲水器	HT-AX03a-II (交流)	台	960.00
26040012	全自动小便斗冲水器	HT-AX03d1-II (直流)	台	1000.00
26040013	全自动小便斗冲水器	HT-AX11 (交流)	台	1000.00
26040014	全自动小便斗冲水器	HT-AX11d (直流)	台	1030.00
26040015	全自动小便斗冲水器	HT-AX13a (交流)	台	900.00
26040016	全自动小便斗冲水器	HT-AX13d (直流)	台	930.00
26040017	全自动小便斗冲水器	HT-AX18 (交流)	台	1200.00
26040018	全自动小便斗冲水器	HT-AX18d (直流)	台	1240.00
26041001	全自动明装小便斗冲水器	HT-MX02a (交流)	台	800.00
26041002	全自动明装小便斗冲水器	HT-MX02d (直流)	台	830.00
26041003	全自动明装小便斗冲水器	HT-MX03d (直流)	台	1160.00
26041004	全自动明装小便斗冲水器	HT-MX05d (直流)	台	1210.00
26042001	连体小便斗冲水器	HT-LT01 (交流)	套	2210.00
26042002	连体小便斗冲水器	HT-LT01d (直流)	套	2210.00
26042003	连体小便斗冲水器	HT-LT02 (交流)	套	2320.00
26042004	连体小便斗冲水器	HT-LT02d (直流)	套	2320.00
26043001	全自动给液器	HT-GY01 (交流)	台	260.00
26043002	全自动干手器	HT-GSQ01 (交流)	台	950.00
26043003	全自动干手器	HT-GSQ02 (交流)	台	570.00
26043004	全自动干手器	HT-GSQ11 (交流)	台	960.00
26043005	全自动干手器	HT-GSQ12 (交流)	台	1050.00
26044001	美发器	HT-MF01 (交流)	台	250.00
26045001	干肤器	HT-GF02 (交流)	台	410.00
<b>27. 散热器及采暖零件</b>				
27001001	三柱钢管散热器	MS 3090	片	124.00
27001002	三柱钢管散热器	MS 3097	片	130.00
27001003	三柱钢管散热器	MS 3100	片	133.00
27001004	三柱钢管散热器	MS 3120	片	156.00
27001005	三柱钢管散热器	MS 3150	片	192.00
27001006	三柱钢管散热器	MS 3180	片	229.00

代号	产品名称	规格型号及特征	计量单位	市场信息价格
27001007	三柱钢管散热器	MS 3200	片	257.00
27001008	三柱钢管散热器	MS 3220	片	309.00
27001009	三柱钢管散热器	MS 3250	片	349.00
27001010	三柱钢管散热器	MS 3280	片	389.00
27001011	三柱钢管散热器	MS 3300	片	414.00
27002012	三柱钢管散热器	MC 3067	片	117.00
27002014	三柱钢管散热器	MC 3075	片	131.00
27002015	三柱钢管散热器	MC 3090	片	147.00
27002016	三柱钢管散热器	MC 3097	片	156.00
27002017	三柱钢管散热器	MC 3100	片	161.00
27002018	三柱钢管散热器	MC 3120	片	188.00
27002019	三柱钢管散热器	MC 3150	片	233.00
27002020	三柱钢管散热器	MC 3180	片	277.00
27002021	三柱钢管散热器	MC 3200	片	309.00
27002022	三柱钢管散热器	MC 3220	片	372.00
27002023	三柱钢管散热器	MC 3250	片	419.00
27002024	三柱钢管散热器	MC 3280	片	467.00
27002025	三柱钢管散热器	MC 3300	片	497.00
27003001	二柱钢管散热器	MS 2026	片	88.00
27003002	二柱钢管散热器	MS 2030	片	89.00
27003003	二柱钢管散热器	MS 2036	片	91.00
27003004	二柱钢管散热器	MS 2040	片	91.00
27003005	二柱钢管散热器	MS 2046	片	92.00
27003006	二柱钢管散热器	MS 2050	片	93.00
27003007	二柱钢管散热器	MS 2056	片	96.00
27003008	二柱钢管散热器	MS 2060	片	96.00
27003009	二柱钢管散热器	MS 2066	片	98.00
27003010	二柱钢管散热器	MS 2075	片	105.00
27003011	二柱钢管散热器	MS 2090	片	115.00
27003012	二柱钢管散热器	MS 2096	片	119.00
27003013	二柱钢管散热器	MS 2100	片	125.00
27003014	二柱钢管散热器	MS 2120	片	140.00
27003015	二柱钢管散热器	MS 2150	片	172.00
27003016	二柱钢管散热器	MS 2180	片	204.00
27003017	二柱钢管散热器	MS 2200	片	235.00
27003018	二柱钢管散热器	MS 2220	片	267.00
27003019	二柱钢管散热器	MS 2250	片	307.00
27003020	二柱钢管散热器	MS 2280	片	345.00

代 号	产 品 名 称	规 格 型 号 及 特 征	计 量 单 位	市 场 信 息 价 格
27003021	二柱钢管散热器	MS 2300	片	370.00
27005001	钢管散热器	ZB2-1040	柱	51.00
27005002	钢管散热器	ZB2-1065	柱	71.00
27005003	钢管散热器	ZB2-1150	柱	131.00
27005004	钢管散热器	ZB2-1180	柱	141.00
27005005	钢管散热器	ZB2-2040	柱	81.00
27005006	钢管散热器	ZB2-2065	柱	101.00
27005007	钢管散热器	ZB2-2150	柱	202.00
27005008	钢管散热器	ZB2-2180	柱	232.00
27006001	钢管散热器	PN2-1065	柱	51.00
27006002	钢管散热器	PN2-1120	柱	81.00
27006003	钢管散热器	PN2-1150	柱	91.00
27006004	钢管散热器	PN2-1180	柱	111.00
27006005	钢管散热器	PN2-2040	柱	61.00
27006006	钢管散热器	PN2-2060	柱	71.00
27006007	钢管散热器	PN2-2065	柱	81.00
27006008	钢管散热器	PN2-2150	柱	141.00
27006009	钢管散热器	PN2-2180	柱	162.00
27007001	钢管散热器	JB2030	片	81.00
27007002	钢管散热器	JB2037	片	91.00
27007003	钢管散热器	JB2040	片	91.00
27007004	钢管散热器	JB2047	片	91.00
27007005	钢管散热器	JB2050	片	101.00
27007006	钢管散热器	JB2057	片	101.00
27007007	钢管散热器	JB2060	片	111.00
27007008	钢管散热器	JB2067	片	111.00
27007009	钢管散热器	JB2075	片	121.00
27007010	钢管散热器	JB2077	片	141.00
27007011	钢管散热器	JB2090	片	152.00
27007012	钢管散热器	JB2100	片	162.00
27007013	钢管散热器	JB2120	片	182.00
27007014	钢管散热器	JB2150	片	212.00
27007015	钢管散热器	JB2180	片	222.00
27007016	钢管散热器	JB2200	片	273.00
27008001	钢管散热器 (防腐)	JB2030	片	91.00
27008002	钢管散热器 (防腐)	JB2037	片	101.00
27008003	钢管散热器 (防腐)	JB2040	片	101.00
27008004	钢管散热器 (防腐)	JB2047	片	101.00

代号	产品名称	规格型号及特征	计量单位	市场信息价格
27008005	钢管散热器(防腐)	JB2050	片	111.00
27008006	钢管散热器(防腐)	JB2057	片	121.00
27008007	钢管散热器(防腐)	JB2060	片	121.00
27008008	钢管散热器(防腐)	JB2067	片	121.00
27008009	钢管散热器(防腐)	JB2075	片	141.00
27008010	钢管散热器(防腐)	JB2077	片	152.00
27008011	钢管散热器(防腐)	JB2090	片	162.00
27008012	钢管散热器(防腐)	JB2100	片	172.00
27008013	钢管散热器(防腐)	JB2120	片	192.00
27008014	钢管散热器(防腐)	JB2150	片	232.00
27008015	钢管散热器(防腐)	JB2180	片	253.00
27008016	钢管散热器(防腐)	JB2200	片	293.00
27009001	高频绕片散热器	GC-4 带罩 400	片	164.00
27009002	高频绕片散热器	GC-4 带罩 500	片	190.00
27009003	高频绕片散热器	GC-4 带罩 600	片	216.00
27009004	高频绕片散热器	GC-4 带罩 700	片	236.00
27009005	高频绕片散热器	GC-4 带罩 800	片	269.00
27009006	高频绕片散热器	GC-4 带罩 900	片	306.00
27009007	高频绕片散热器	GC-4 带罩 1000	片	333.00
27009008	高频绕片散热器	GC-4 带罩 1100	片	368.00
27009009	高频绕片散热器	GC-4 带罩 1200	片	399.00
27009010	高频绕片散热器	GC-4 带罩 1300	片	432.00
27009011	高频绕片散热器	GC-4 带罩 1400	片	468.00
27009012	高频绕片散热器	GC-4 带罩 1500	片	502.00
27009013	高频绕片散热器	GC-4 带罩 1600	片	535.00
27009014	高频绕片散热器	GC-4 带罩 1700	片	571.00
27009015	高频绕片散热器	GC-4 带罩 1800	片	606.00
27009016	高频绕片散热器	GC-4 带罩 1900	片	641.00
27009017	高频绕片散热器	GC-4 带罩 2000	片	677.00
27010001	高频绕片散热器	GC-6 带罩 400	片	190.00
27010002	高频绕片散热器	GC-6 带罩 500	片	237.00
27010003	高频绕片散热器	GC-6 带罩 600	片	286.00
27010004	高频绕片散热器	GC-6 带罩 700	片	333.00
27010005	高频绕片散热器	GC-6 带罩 800	片	381.00
27010006	高频绕片散热器	GC-6 带罩 900	片	429.00
27010007	高频绕片散热器	GC-6 带罩 1000	片	476.00
27010008	高频绕片散热器	GC-6 带罩 1100	片	523.00
27010009	高频绕片散热器	GC-6 带罩 1200	片	571.00

代 号	产 品 名 称	规 格 型 号 及 特 征	计 量 单 位	市 场 信 息 价 格
27010010	高频绕片散热器	GC-6 带罩 1300	片	619.00
27010011	高频绕片散热器	GC-6 带罩 1400	片	667.00
27010012	高频绕片散热器	GC-6 带罩 1500	片	714.00
27010013	高频绕片散热器	GC-6 带罩 1600	片	762.00
27010014	高频绕片散热器	GC-6 带罩 1700	片	808.00
27010015	高频绕片散热器	GC-6 带罩 1800	片	856.00
27010016	高频绕片散热器	GC-6 带罩 1900	片	904.00
27010017	高频绕片散热器	GC-6 带罩 2000	片	952.00
27011001	高频绕片散热器	GC-8 带罩 400	片	246.00
27011002	高频绕片散热器	GC-8 带罩 500	片	308.00
27011003	高频绕片散热器	GC-8 带罩 600	片	369.00
27011004	高频绕片散热器	GC-8 带罩 700	片	430.00
27011005	高频绕片散热器	GC-8 带罩 800	片	492.00
27011006	高频绕片散热器	GC-8 带罩 900	片	553.00
27011007	高频绕片散热器	GC-8 带罩 1000	片	615.00
27011008	高频绕片散热器	GC-8 带罩 1100	片	677.00
27011009	高频绕片散热器	GC-8 带罩 1200	片	738.00
27011010	高频绕片散热器	GC-8 带罩 1300	片	800.00
27011011	高频绕片散热器	GC-8 带罩 1400	片	861.00
27011012	高频绕片散热器	GC-8 带罩 1500	片	922.00
27011013	高频绕片散热器	GC-8 带罩 1600	片	984.00
27011014	高频绕片散热器	GC-8 带罩 1700	片	1045.00
27011015	高频绕片散热器	GC-8 带罩 1800	片	1106.00
27011016	高频绕片散热器	GC-8 带罩 1900	片	1168.00
27011017	高频绕片散热器	GC-8 带罩 2000	片	1229.00
27036001	铜铝复合散热器	CAJ1035	片	111.00
27036002	铜铝复合散热器	CAJ1037	片	121.00
27036003	铜铝复合散热器	CAJ1040	片	131.00
27036004	铜铝复合散热器	CAJ1045	片	131.00
27036005	铜铝复合散热器	CAJ1047	片	141.00
27036006	铜铝复合散热器	CAJ1050	片	141.00
27036007	铜铝复合散热器	CAJ1055	片	152.00
27036008	铜铝复合散热器	CAJ1057	片	162.00
27036009	铜铝复合散热器	CAJ1060	片	162.00
27036010	铜铝复合散热器	CAJ1067	片	172.00
27036011	铜铝复合散热器	CAJ1075	片	192.00
27036012	铜铝复合散热器	CAJ1090	片	242.00
27036013	铜铝复合散热器	CAJ1100	片	253.00

代号	产品名称	规格型号及特征	计量单位	市场信息价格
27036014	铜铝复合散热器	CAJ1120	片	293.00
27036015	铜铝复合散热器	CAJ1150	片	333.00
27036016	铜铝复合散热器	CAJ1180	片	394.00
27036017	铜铝复合散热器	CAJ1200	片	444.00
27067001	铸铁暖气片(喷塑)	柱翼 780 型 中片	片	48.00
27067002	铸铁暖气片(喷塑)	柱翼 780 型 足片	片	50.00
27067003	铸铁暖气片(喷塑)	柱翼 745 型 中片	片	51.00
27067004	铸铁暖气片(喷塑)	柱翼 745 型 足片	片	53.00
27067005	铸铁暖气片(喷塑)	柱翼 680 型 中片	片	45.00
27067006	铸铁暖气片(喷塑)	柱翼 680 型 足片	片	47.00
27067007	铸铁暖气片(喷塑)	柱翼 650 型 中片	片	43.00
27067008	铸铁暖气片(喷塑)	柱翼 650 型 足片	片	45.00
27067009	铸铁暖气片(喷塑)	柱翼 645 型 中片	片	47.00
27067010	铸铁暖气片(喷塑)	柱翼 645 型 足片	片	49.00
27067011	铸铁暖气片(喷塑)	柱翼 480 型 中片	片	43.00
27067012	铸铁暖气片(喷塑)	柱翼 480 型 足片	片	44.00
27068001	铸铁暖气片(喷塑)	柱翼三柱 750 型 中片	片	47.00
27068002	铸铁暖气片(喷塑)	柱翼三柱 750 型 足片	片	48.00
27068003	铸铁暖气片(喷塑)	柱翼三柱 650 型 中片	片	43.00
27068004	铸铁暖气片(喷塑)	柱翼三柱 650 型 足片	片	45.00
27069001	铸铁暖气片(喷塑)	椭三柱 745 型 中片	片	45.00
27069002	铸铁暖气片(喷塑)	椭三柱 745 型 足片	片	47.00
27069003	铸铁暖气片(喷塑)	椭三柱 645 型 中片	片	43.00
27069004	铸铁暖气片(喷塑)	椭三柱 645 型 足片	片	45.00
27069005	铸铁暖气片(喷塑)	椭三柱 450 型 中片	片	37.00
27069006	铸铁暖气片(喷塑)	椭三柱 450 型 足片	片	38.00
27070001	铸铁暖气片(喷塑)	椭四柱 760 型 中片	片	46.00
27070002	铸铁暖气片(喷塑)	椭四柱 760 型 足片	片	47.00
27070003	铸铁暖气片(喷塑)	椭四柱 660 型 中片	片	42.00
27070004	铸铁暖气片(喷塑)	椭四柱 660 型 足片	片	44.00
27070005	铸铁暖气片(喷塑)	椭四柱 460 型 中片	片	38.00
27070006	铸铁暖气片(喷塑)	椭四柱 460 型 足片	片	39.00
27071001	铸铁暖气片(喷塑)	椭柱翼 745 型 中片	片	47.00
27071002	铸铁暖气片(喷塑)	椭柱翼 745 型 足片	片	48.00
27071003	铸铁暖气片(喷塑)	椭柱翼 645 型 中片	片	43.00
27071004	铸铁暖气片(喷塑)	椭柱翼 645 型 足片	片	45.00
27072001	铸铁暖气片(喷塑)	椭圆柱式 750 型 中片	片	45.00
27072002	铸铁暖气片(喷塑)	椭圆柱式 750 型 足片	片	46.00



代 号	产 品 名 称	规 格 型 号 及 特 征	计 量 单 位	市 场 信 息 价 格
27075001	铸铁暖气片(喷塑)	T型管 750型 中片	片	51.00
27075002	铸铁暖气片(喷塑)	T型管 750型 足片	片	52.00
27076001	暖气片对丝	40	个	1.10
27077001	暖气片堵头	40	个	1.20
27078001	暖气片补心	15、20	个	1.20
27078002	暖气片补心	25	个	2.10
27078003	暖气片补心	32	个	3.00
27079001	吊顶辐射板(铜管)	ZIP1	延米	687.00
27079002	吊顶辐射板(铜管)	ZIP2	延米	1348.00
27079003	吊顶辐射板(铜管)	ZIP3	延米	1980.00
27080001	吊顶辐射板(不锈钢管)	ZIP1	延米	586.00
27080002	吊顶辐射板(不锈钢管)	ZIP2	延米	1151.00
27080003	吊顶辐射板(不锈钢管)	ZIP3	延米	1687.00
27081001	吊顶辐射板(钢管)	ZIP1	延米	485.00
27081002	吊顶辐射板(钢管)	ZIP2	延米	949.00
27081003	吊顶辐射板(钢管)	ZIP3	延米	1394.00
<b>28. 阀 门</b>				
28001001	闸 阀	Z41T-10 40	个	190.00
28001002	闸 阀	Z41T-10 50	个	320.00
28001003	闸 阀	Z41T-10 65	个	400.00
28001004	闸 阀	Z41T-10 80	个	470.00
28001005	闸 阀	Z41T-10 100	个	590.00
28001006	闸 阀	Z41T-10 125	个	950.00
28001007	闸 阀	Z41T-10 150	个	1170.00
28001008	闸 阀	Z41T-10 200	个	1770.00
28001009	闸 阀	Z41T-10 250	个	2750.00
28001010	闸 阀	Z41T-10 300	个	3760.00
28002001	闸 阀	Z44T-10 50	个	240.00
28002002	闸 阀	Z44T-10 65	个	280.00
28002003	闸 阀	Z44T-10 80	个	360.00
28002004	闸 阀	Z44T-10 100	个	440.00
28002005	闸 阀	Z44T-10 125	个	660.00
28002006	闸 阀	Z44T-10 150	个	890.00
28002007	闸 阀	Z44T-10 200	个	1390.00
28002008	闸 阀	Z44T-10 300	个	3450.00
28003001	闸 阀	Z45T-10 50	个	330.00
28003002	闸 阀	Z45T-10 65	个	350.00
28003003	闸 阀	Z45T-10 80	个	430.00

代号	产品名称	规格型号及特征	计量单位	市场信息价格
28003004	闸 阀	Z45T-10 100	个	570.00
28003005	闸 阀	Z45T-10 125	个	810.00
28003006	闸 阀	Z45T-10 150	个	1060.00
28003007	闸 阀	Z45T-10 200	个	1720.00
28003008	闸 阀	Z45T-10 250	个	2760.00
28003009	闸 阀	Z45T-10 300	个	3840.00
28004001	闸 阀	Z41H-16C 15	个	220.00
28004002	闸 阀	Z41H-16C 20	个	220.00
28004003	闸 阀	Z41H-16C 25	个	240.00
28004004	闸 阀	Z41H-16C 32	个	320.00
28004005	闸 阀	Z41H-16C 40	个	420.00
28004006	闸 阀	Z41H-16C 50	个	520.00
28004007	闸 阀	Z41H-16C 65	个	660.00
28004008	闸 阀	Z41H-16C 80	个	750.00
28004009	闸 阀	Z41H-16C 100	个	980.00
28004010	闸 阀	Z41H-16C 125	个	1370.00
28004011	闸 阀	Z41H-16C 150	个	1650.00
28004012	闸 阀	Z41H-16C 200	个	2460.00
28004013	闸 阀	Z41H-16C 250	个	3780.00
28004014	闸 阀	Z41H-16C 300	个	5830.00
28005001	闸 阀	Z41H-25 15	个	220.00
28005002	闸 阀	Z41H-25 20	个	230.00
28005003	闸 阀	Z41H-25 25	个	240.00
28005004	闸 阀	Z41H-25 32	个	330.00
28005005	闸 阀	Z41H-25 40	个	440.00
28005006	闸 阀	Z41H-25 50	个	530.00
28005007	闸 阀	Z41H-25 65	个	690.00
28005008	闸 阀	Z41H-25 80	个	770.00
28005009	闸 阀	Z41H-25 100	个	1030.00
28005010	闸 阀	Z41H-25 125	个	1430.00
28005011	闸 阀	Z41H-25 150	个	1610.00
28005012	闸 阀	Z41H-25 200	个	2470.00
28005013	闸 阀	Z41H-25 250	个	3720.00
28005014	闸 阀	Z41H-25 300	个	6180.00
28005015	闸 阀	Z41H-25 350	个	9450.00
28006001	闸 阀	Z41H-40 15	个	260.00
28006002	闸 阀	Z41H-40 20	个	270.00
28006003	闸 阀	Z41H-40 25	个	290.00

代号	产品名称	规格型号及特征	计量单位	市场信息价格
28006004	闸 阀	Z41H-40 32	个	410.00
28006005	闸 阀	Z41H-40 40	个	550.00
28006006	闸 阀	Z41H-40 50	个	720.00
28006007	闸 阀	Z41H-40 65	个	830.00
28006008	闸 阀	Z41H-40 80	个	1100.00
28006009	闸 阀	Z41H-40 100	个	1380.00
28006010	闸 阀	Z41H-40 125	个	2070.00
28006011	闸 阀	Z41H-40 150	个	2780.00
28006012	闸 阀	Z41H-40 200	个	4150.00
28006013	闸 阀	Z41H-40 250	个	6930.00
28006014	闸 阀	Z41H-40 300	个	9710.00
28007001	闸 阀	Z41W-16P 25	个	530.00
28007002	闸 阀	Z41W-16P 32	个	770.00
28007003	闸 阀	Z41W-16P 40	个	920.00
28007004	闸 阀	Z41W-16P 50	个	1080.00
28007005	闸 阀	Z41W-16P 65	个	1380.00
28007006	闸 阀	Z41W-16P 80	个	2040.00
28007007	闸 阀	Z41W-16P 100	个	2390.00
28007008	闸 阀	Z41W-16P 125	个	4070.00
28007009	闸 阀	Z41W-16P 150	个	5030.00
28008001	闸 阀	Z44W-10 40	个	170.00
28008002	闸 阀	Z44W-10 50	个	240.00
28008003	闸 阀	Z44W-10 65	个	280.00
28008004	闸 阀	Z44W-10 80	个	360.00
28008005	闸 阀	Z44W-10 100	个	440.00
28008006	闸 阀	Z44W-10 125	个	660.00
28008007	闸 阀	Z44W-10 150	个	900.00
28008008	闸 阀	Z44W-10 200	个	1390.00
28008009	闸 阀	Z44W-10 250	个	2220.00
28008010	闸 阀	Z44W-10 300	个	3460.00
28009001	闸 阀	Z45W-10 50	个	330.00
28009002	闸 阀	Z45W-10 65	个	350.00
28009003	闸 阀	Z45W-10 80	个	430.00
28009004	闸 阀	Z45W-10 100	个	570.00
28009005	闸 阀	Z45W-10 125	个	810.00
28009006	闸 阀	Z45W-10 150	个	1060.00
28009007	闸 阀	Z45W-10 200	个	1720.00
28009008	闸 阀	Z45W-10 250	个	2760.00

代号	产品名称	规格型号及特征	计量单位	市场信息价格
28009009	闸 阀	Z45W-10 300	个	3840.00
28010001	截止阀	J41T-16 25	个	110.00
28010002	截止阀	J41T-16 32	个	150.00
28010003	截止阀	J41T-16 40	个	180.00
28010004	截止阀	J41T-16 50	个	230.00
28010005	截止阀	J41T-16 65	个	310.00
28010006	截止阀	J41T-16 80	个	420.00
28010007	截止阀	J41T-16 100	个	590.00
28010008	截止阀	J41T-16 125	个	960.00
28010009	截止阀	J41T-16 150	个	1290.00
28010010	截止阀	J41T-16 200	个	2300.00
28014001	截止阀	J41W-16P 15	个	330.00
28014002	截止阀	J41W-16P 20	个	370.00
28014003	截止阀	J41W-16P 25	个	320.00
28014004	截止阀	J41W-16P 32	个	610.00
28014005	截止阀	J41W-16P 40	个	760.00
28014006	截止阀	J41W-16P 50	个	980.00
28014007	截止阀	J41W-16P 65	个	1390.00
28014008	截止阀	J41W-16P 80	个	1760.00
28014009	截止阀	J41W-16P 100	个	2040.00
28014010	截止阀	J41W-16P 125	个	3780.00
28014011	截止阀	J41W-16P 150	个	5160.00
28012001	截止阀	J41H-25 15	个	170.00
28012002	截止阀	J41H-25 20	个	180.00
28012003	截止阀	J41H-25 25	个	200.00
28012004	截止阀	J41H-25 32	个	240.00
28012005	截止阀	J41H-25 40	个	380.00
28012006	截止阀	J41H-25 50	个	440.00
28012007	截止阀	J41H-25 65	个	620.00
28012008	截止阀	J41H-25 80	个	720.00
28012009	截止阀	J41H-25 100	个	970.00
28012010	截止阀	J41H-25 125	个	1460.00
28012011	截止阀	J41H-25 150	个	1900.00
28012012	截止阀	J41H-25 200	个	3430.00
28013001	截止阀	J41H-40 15	个	190.00
28013002	截止阀	J41H-40 20	个	210.00
28013003	截止阀	J41H-40 25	个	240.00
28013004	截止阀	J41H-40 32	个	310.00

价格信息

北京工程造价信息

代 号	产 品 名 称	规 格 型 号 及 特 征	计 量 单 位	市 场 信 息 价 格
28013005	截止阀	J41H-40 40	个	430.00
28013006	截止阀	J41H-40 50	个	480.00
28013007	截止阀	J41H-40 65	个	680.00
28013008	截止阀	J41H-40 80	个	800.00
28013009	截止阀	J41H-40 100	个	1090.00
28013010	截止阀	J41H-40 125	个	1560.00
28013011	截止阀	J41H-40 150	个	2040.00
28013012	截止阀	J41H-40 200	个	4300.00
28011001	截止阀	J41H-16C 15	个	160.00
28011002	截止阀	J41H-16C 20	个	180.00
28011003	截止阀	J41H-16C 25	个	190.00
28011004	截止阀	J41H-16C 32	个	270.00
28011005	截止阀	J41H-16C 40	个	400.00
28011006	截止阀	J41H-16C 50	个	460.00
28011007	截止阀	J41H-16C 65	个	650.00
28011008	截止阀	J41H-16C 80	个	830.00
28011009	截止阀	J41H-16C 100	个	1020.00
28011010	截止阀	J41H-16C 125	个	1530.00
28011011	截止阀	J41H-16C 150	个	2040.00
28011012	截止阀	J41H-16C 200	个	3570.00
28015001	止回阀	H44T-10 50	个	200.00
28015002	止回阀	H44T-10 65	个	210.00
28015003	止回阀	H44T-10 80	个	310.00
28015004	止回阀	H44T-10 100	个	380.00
28015005	止回阀	H44T-10 125	个	590.00
28015006	止回阀	H44T-10 150	个	840.00
28015007	止回阀	H44T-10 200	个	1160.00
28016001	止回阀	H44T-16 40	个	60.00
28016002	止回阀	H44T-16 50	个	90.00
28016003	止回阀	H44T-16 65	个	130.00
28016004	止回阀	H44T-16 80	个	240.00
28016005	止回阀	H44T-16 100	个	280.00
28016006	止回阀	H44T-16 125	个	440.00
28016007	止回阀	H44T-16 150	个	660.00
28016008	止回阀	H44T-16 200	个	1370.00
28017001	止回阀	H41H-25 25	个	270.00
28017002	止回阀	H41H-25 32	个	340.00
28017003	止回阀	H41H-25 40	个	350.00

代号	产品名称	规格型号及特征	计量单位	市场信息价格
28017004	止回阀	H41H-25 50	个	400.00
28017005	止回阀	H41H-25 65	个	610.00
28017006	止回阀	H41H-25 80	个	690.00
28017007	止回阀	H41H-25 100	个	910.00
28017008	止回阀	H41H-25 125	个	1260.00
28017009	止回阀	H41H-25 150	个	1850.00
28017010	止回阀	H41H-25 200	个	2770.00
28018001	蝶阀	D71X-10 40	个	120.00
28018002	蝶阀	D71X-10 50	个	120.00
28018003	蝶阀	D71X-10 65	个	140.00
28018004	蝶阀	D71X-10 80	个	190.00
28018005	蝶阀	D71X-10 100	个	230.00
28018006	蝶阀	D71X-10 125	个	300.00
28018007	蝶阀	D71X-10 150	个	440.00
28018008	蝶阀	D71X-10 200	个	580.00
28019001	蝶阀	D371X-10 40	个	360.00
28019002	蝶阀	D371X-10 50	个	360.00
28019003	蝶阀	D371X-10 65	个	380.00
28019004	蝶阀	D371X-10 80	个	440.00
28019005	蝶阀	D371X-10 100	个	490.00
28019006	蝶阀	D371X-10 125	个	530.00
28019007	蝶阀	D371X-10 150	个	570.00
28019008	蝶阀	D371X-10 200	个	790.00
28019009	蝶阀	D371X-10 250	个	1070.00
28019010	蝶阀	D371X-10 300	个	1520.00
28019011	蝶阀	D371X-10 350	个	1720.00
28019012	蝶阀	D371X-10 400	个	3460.00
28019013	蝶阀	D371X-10 450	个	4230.00
28019014	蝶阀	D371X-10 500	个	6110.00
28019015	蝶阀	D371X-10 600	个	8820.00
28020001	蝶阀	D73F-10 50	个	400.00
28020002	蝶阀	D73F-10 65	个	440.00
28020003	蝶阀	D73F-10 80	个	470.00
28020004	蝶阀	D73F-10 100	个	620.00
28020005	蝶阀	D73F-10 125	个	920.00
28020006	蝶阀	D73F-10 150	个	1100.00
28020007	蝶阀	D73F-10 200	个	1200.00
28021001	蝶阀	D73F-16C 50	个	490.00

价格信息

代号	产品名称	规格型号及特征	计量单位	市场信息价格
28021002	蝶阀	D73F-16C 65	个	610.00
28021003	蝶阀	D73F-16C 80	个	680.00
28021004	蝶阀	D73F-16C 100	个	840.00
28021005	蝶阀	D73F-16C 125	个	1150.00
28021006	蝶阀	D73F-16C 150	个	1380.00
28022001	蝶阀	D73F-25 50	个	530.00
28022002	蝶阀	D73F-25 65	个	640.00
28022003	蝶阀	D73F-25 80	个	710.00
28022004	蝶阀	D73F-25 100	个	880.00
28022005	蝶阀	D73F-25 125	个	1200.00
28022006	蝶阀	D73F-25 150	个	1460.00
28022007	蝶阀	D73F-25 200	个	1860.00
28023001	蝶阀	D373F-10 50	个	470.00
28023002	蝶阀	D373F-10 65	个	540.00
28023003	蝶阀	D373F-10 80	个	600.00
28023004	蝶阀	D373F-10 100	个	650.00
28023005	蝶阀	D373F-10 125	个	960.00
28023006	蝶阀	D373F-10 150	个	1120.00
28023007	蝶阀	D373F-10 200	个	1700.00
28023008	蝶阀	D373F-10 250	个	2260.00
28023009	蝶阀	D373F-10 300	个	2960.00
28023010	蝶阀	D373F-10 350	个	4240.00
28023011	蝶阀	D373F-10 400	个	6550.00
28023012	蝶阀	D373F-10 450	个	7630.00
28023013	蝶阀	D373F-10 500	个	10750.00
28023014	蝶阀	D373F-10 600	个	14130.00
28023015	蝶阀	D373F-10 700	个	17510.00
28024001	蝶阀	D373F-16C 50	个	590.00
28024002	蝶阀	D373F-16C 65	个	690.00
28024003	蝶阀	D373F-16C 80	个	760.00
28024004	蝶阀	D373F-16C 100	个	940.00
28024005	蝶阀	D373F-16C 125	个	1250.00
28024006	蝶阀	D373F-16C 150	个	1480.00
28024007	蝶阀	D373F-16C 200	个	2210.00
28024008	蝶阀	D373F-16C 250	个	2780.00
28024009	蝶阀	D373F-16C 300	个	4010.00
28024010	蝶阀	D373F-16C 350	个	5040.00
28024011	蝶阀	D373F-16C 400	个	6590.00

代号	产品名称	规格型号及特征	计量单位	市场信息价格
28024012	蝶阀	D373F-16C 450	个	8260.00
28024013	蝶阀	D373F-16C 500	个	10910.00
28024014	蝶阀	D373F-16C 600	个	16240.00
28024015	蝶阀	D373F-16C 700	个	20160.00
28025001	蝶阀	D373F-25 50	个	910.00
28025002	蝶阀	D373F-25 65	个	990.00
28025003	蝶阀	D373F-25 80	个	1070.00
28025004	蝶阀	D373F-25 100	个	1240.00
28025005	蝶阀	D373F-25 125	个	1560.00
28025006	蝶阀	D373F-25 150	个	2070.00
28025007	蝶阀	D373F-25 200	个	2850.00
28025008	蝶阀	D373F-25 250	个	3520.00
28025009	蝶阀	D373F-25 300	个	5320.00
28025010	蝶阀	D373F-25 350	个	7810.00
28025011	蝶阀	D373F-25 400	个	10490.00
28025012	蝶阀	D373F-25 450	个	16890.00
28025013	蝶阀	D373F-25 500	个	20600.00
28025014	蝶阀	D373F-25 600	个	34570.00
28025015	蝶阀	D373F-25 700	个	48340.00
28026001	蝶阀	D373F-25C 50	个	610.00
28026002	蝶阀	D373F-25C 65	个	730.00
28026003	蝶阀	D373F-25C 80	个	790.00
28026004	蝶阀	D373F-25C 100	个	980.00
28026005	蝶阀	D373F-25C 125	个	1320.00
28026006	蝶阀	D373F-25C 150	个	1560.00
28026007	蝶阀	D373F-25C 200	个	2850.00
28027001	蝶阀	D74HC-16C 50	个	530.00
28027002	蝶阀	D74HC-16C 65	个	650.00
28027003	蝶阀	D74HC-16C 80	个	730.00
28027004	蝶阀	D74HC-16C 100	个	1020.00
28027005	蝶阀	D74HC-16C 125	个	1250.00
28027006	蝶阀	D74HC-16C 150	个	1480.00
28028001	蝶阀	D374HC-16C 50	个	620.00
28028002	蝶阀	D374HC-16C 65	个	710.00
28028003	蝶阀	D374HC-16C 80	个	880.00
28028004	蝶阀	D374HC-16C 100	个	1170.00
28028005	蝶阀	D374HC-16C 125	个	1440.00
28028006	蝶阀	D374HC-16C 150	个	1610.00



代号	产品名称	规格型号及特征	计量单位	市场信息价格
28028007	蝶阀	D374HC-16C 200	个	2500.00
28028008	蝶阀	D374HC-16C 250	个	3220.00
28028009	蝶阀	D374HC-16C 300	个	4420.00
28028010	蝶阀	D374HC-16C 350	个	6380.00
28028011	蝶阀	D374HC-16C 400	个	7980.00
28028012	蝶阀	D374HC-16C 450	个	9240.00
28028013	蝶阀	D374HC-16C 500	个	12880.00
28028014	蝶阀	D374HC-16C 600	个	18470.00
28028015	蝶阀	D374HC-16C 700	个	24070.00
28029001	蝶阀	XD73F-10 50	个	390.00
28029002	蝶阀	XD73F-10 65	个	470.00
28029003	蝶阀	XD73F-10 80	个	570.00
28029004	蝶阀	XD73F-10 100	个	730.00
28029005	蝶阀	XD73F-10 125	个	1060.00
28029006	蝶阀	XD73F-10 150	个	1440.00
28029007	蝶阀	XD73F-10 200	个	2110.00
28030001	蝶阀	XD73F-25 50	个	800.00
28030002	蝶阀	XD73F-25 65	个	860.00
28030003	蝶阀	XD73F-25 80	个	950.00
28030004	蝶阀	XD73F-25 100	个	1120.00
28030005	蝶阀	XD73F-25 125	个	1430.00
28030006	蝶阀	XD73F-25 150	个	1770.00
28031001	蝶阀	XD373F-16C 50	个	960.00
28031002	蝶阀	XD373F-16C 65	个	1100.00
28031003	蝶阀	XD373F-16C 80	个	1230.00
28031004	蝶阀	XD373F-16C 100	个	1420.00
28031005	蝶阀	XD373F-16C 125	个	1800.00
28031006	蝶阀	XD373F-16C 150	个	2070.00
28031007	蝶阀	XD373F-16C 200	个	2870.00
28031008	蝶阀	XD373F-16C 250	个	3680.00
28032001	球阀	Q41F-16 20	个	50.00
28032002	球阀	Q41F-16 25	个	50.00
28032003	球阀	Q41F-16 32	个	60.00
28032004	球阀	Q41F-16 40	个	100.00
28032005	球阀	Q41F-16 50	个	110.00
28032006	球阀	Q41F-16 65	个	170.00
28032007	球阀	Q41F-16 80	个	230.00
28032008	球阀	Q41F-16 100	个	310.00

代号	产品名称	规格型号及特征	计量单位	市场信息价格
28032009	球阀	Q41F-16 125	个	650.00
28032010	球阀	Q41F-16 150	个	830.00
28032011	球阀	Q41F-16 200	个	1290.00
28033001	球阀	Q41F-16P 20	个	300.00
28033002	球阀	Q41F-16P 25	个	330.00
28033003	球阀	Q41F-16P 32	个	470.00
28033004	球阀	Q41F-16P 40	个	580.00
28033005	球阀	Q41F-16P 50	个	700.00
28033006	球阀	Q41F-16P 65	个	980.00
28033007	球阀	Q41F-16P 80	个	1240.00
28033008	球阀	Q41F-16P 100	个	1740.00
28033009	球阀	Q41F-16P 125	个	2640.00
28033010	球阀	Q41F-16P 150	个	4070.00
28034001	球阀	Q41F-16C 20	个	150.00
28034002	球阀	Q41F-16C 25	个	170.00
28034003	球阀	Q41F-16C 32	个	240.00
28034004	球阀	Q41F-16C 40	个	320.00
28034005	球阀	Q41F-16C 50	个	390.00
28034006	球阀	Q41F-16C 65	个	600.00
28034007	球阀	Q41F-16C 80	个	680.00
28034008	球阀	Q41F-16C 100	个	910.00
28034009	球阀	Q41F-16C 125	个	1670.00
28034010	球阀	Q41F-16C 150	个	2270.00
28034011	球阀	Q41F-16C 200	个	4310.00
28035001	柱塞阀	U41SM-16 25	个	150.00
28035002	柱塞阀	U41SM-16 32	个	230.00
28035003	柱塞阀	U41SM-16 40	个	260.00
28035004	柱塞阀	U41SM-16 50	个	310.00
28035005	柱塞阀	U41SM-16 65	个	470.00
28035006	柱塞阀	U41SM-16 80	个	620.00
28035007	柱塞阀	U41SM-16 100	个	830.00
28035008	柱塞阀	U41SM-16 125	个	1410.00
28035009	柱塞阀	U41SM-16 150	个	2230.00
28035010	柱塞阀	U41SM-16 200	个	3360.00
28035011	柱塞阀	U41SM-16 250	个	5850.00
28035012	柱塞阀	U41SM-16 300	个	12020.00
28036001	柱塞阀	U41SM-16C 25	个	290.00
28036002	柱塞阀	U41SM-16C 32	个	410.00

价格信息

北京工程造价信息

代号	产品名称	规格型号及特征	计量单位	市场信息价格
28036003	柱塞阀	U41SM-16C 40	个	470.00
28036004	柱塞阀	U41SM-16C 50	个	530.00
28036005	柱塞阀	U41SM-16C 65	个	700.00
28036006	柱塞阀	U41SM-16C 80	个	980.00
28036007	柱塞阀	U41SM-16C 100	个	1300.00
28036008	柱塞阀	U41SM-16C 125	个	2160.00
28036009	柱塞阀	U41SM-16C 150	个	3270.00
28036010	柱塞阀	U41SM-16C 200	个	5160.00
28036011	柱塞阀	U41SM-16C 250	个	9620.00
28036012	柱塞阀	U41SM-16C 300	个	14420.00
28037001	过滤阀	GL41H-16 40	个	130.00
28037002	过滤阀	GL41H-16 50	个	160.00
28037003	过滤阀	GL41H-16 65	个	210.00
28037004	过滤阀	GL41H-16 80	个	290.00
28037005	过滤阀	GL41H-16 100	个	440.00
28037006	过滤阀	GL41H-16 125	个	740.00
28037007	过滤阀	GL41H-16 150	个	910.00
28037008	过滤阀	GL41H-16 200	个	1410.00
28037009	过滤阀	GL41H-16 250	个	1970.00
28037010	过滤阀	GL41H-16 300	个	3280.00
28038001	过滤阀	GL41H-16C 40	个	290.00
28038002	过滤阀	GL41H-16C 50	个	340.00
28038003	过滤阀	GL41H-16C 65	个	530.00
28038004	过滤阀	GL41H-16C 80	个	620.00
28038005	过滤阀	GL41H-16C 100	个	860.00
28038006	过滤阀	GL41H-16C 125	个	1030.00
28038007	过滤阀	GL41H-16C 150	个	1080.00
28038008	过滤阀	GL41H-16C 200	个	2160.00
28038009	过滤阀	GL41H-16C 250	个	3360.00
28038010	过滤阀	GL41H-16C 300	个	5140.00
28039001	电动二通温控阀(铜)	不锈钢基座 20	套	150.00
28039002	电动二通温控阀(铜)	铸铝基座 20	套	110.00
28040001	电动二通调节阀(铜)	增量控制型 25	套	720.00
28040002	电动二通调节阀(铜)	增量控制型 32	套	780.00
28040003	电动二通调节阀(铜)	增量控制型 40	套	910.00
28040004	电动二通调节阀(铜)	增量控制型 50	套	1310.00
28040005	电动二通调节阀(铜)	增量控制型 65	套	1660.00
28040006	电动二通调节阀(铜)	增量控制型 80	套	1920.00

代号	产品名称	规格型号及特征	计量单位	市场信息价格
28040007	电动二通调节阀(铜)	0-10V(或4-20mA) 25	套	1030.00
28040008	电动二通调节阀(铜)	0-10V(或4-20mA) 32	套	1090.00
28040009	电动二通调节阀(铜)	0-10V(或4-20mA) 40	套	1220.00
28040010	电动二通调节阀(铜)	0-10V(或4-20mA) 50	套	1690.00
28040011	电动二通调节阀(铜)	0-10V(或4-20mA) 65	套	2040.00
28040012	电动二通调节阀(铜)	0-10V(或4-20mA) 80	套	2240.00
28043001	电动二通法兰调节阀(铸铁)	0-10V(或4-20mA) 65	套	3600.00
28043002	电动二通法兰调节阀(铸铁)	0-10V(或4-20mA) 80	套	3720.00
28043003	电动二通法兰调节阀(铸铁)	0-10V(或4-20mA) 100	套	4260.00
28043004	电动二通法兰调节阀(铸铁)	0-10V(或4-20mA) 125	套	5770.00
28043005	电动二通法兰调节阀(铸铁)	0-10V(或4-20mA) 150	套	6870.00
28041001	电动三通调节阀(铜)	增量控制型 25	套	850.00
28041002	电动三通调节阀(铜)	增量控制型 32	套	920.00
28041003	电动三通调节阀(铜)	增量控制型 40	套	1030.00
28041004	电动三通调节阀(铜)	增量控制型 50	套	1500.00
28041005	电动三通调节阀(铜)	增量控制型 65	套	2970.00
28041006	电动三通调节阀(铜)	增量控制型 80	套	3320.00
28042001	电动三通调节阀(铜)	0-10V(或4-20mA) 25	套	1180.00
28042002	电动三通调节阀(铜)	0-10V(或4-20mA) 32	套	1240.00
28042003	电动三通调节阀(铜)	0-10V(或4-20mA) 40	套	1350.00
28042004	电动三通调节阀(铜)	0-10V(或4-20mA) 50	套	1820.00
28042005	电动三通调节阀(铜)	0-10V(或4-20mA) 65	套	3380.00
28042006	电动三通调节阀(铜)	0-10V(或4-20mA) 80	套	3680.00
28044001	电动三通法兰(合流)铸铁调节阀	0-10V(或4-20mA) 65	套	3760.00
28044002	电动三通法兰(合流)铸铁调节阀	0-10V(或4-20mA) 80	套	3840.00
28044003	电动三通法兰(合流)铸铁调节阀	0-10V(或4-20mA) 100	套	4760.00
28044004	电动三通法兰(合流)铸钢调节阀	0-10V(或4-20mA) 125	套	9620.00
28044005	电动三通法兰(合流)铸钢调节阀	0-10V(或4-20mA) 150	套	12250.00
28045001	电动三通法兰(分流)铸钢调节阀	0-10V(或4-20mA) 65	套	6270.00
28045002	电动三通法兰(分流)铸钢调节阀	0-10V(或4-20mA) 80	套	7200.00
28045003	电动三通法兰(分流)铸钢调节阀	0-10V(或4-20mA) 100	套	8500.00
28045004	电动三通法兰(分流)铸钢调节阀	0-10V(或4-20mA) 125	套	10830.00
28045005	电动三通法兰(分流)铸钢调节阀	0-10V(或4-20mA) 150	套	11850.00
28046001	电动蝶阀(铸铁 扭力50N)	0-10V(或4-20mA) 65	套	2430.00
28046002	电动蝶阀(铸铁 扭力50N)	0-10V(或4-20mA) 80	套	2470.00
28046003	电动蝶阀(铸铁 扭力100N)	0-10V(或4-20mA) 100	套	3240.00
28046004	电动蝶阀(铸铁 扭力100N)	0-10V(或4-20mA) 125	套	3320.00
28046005	电动蝶阀(铸铁 扭力250N)	0-10V(或4-20mA) 150	套	3990.00

## 价格信息

代号	产品名称	规格型号及特征	计量单位	市场信息价格
28046006	电动蝶阀 (铸铁 扭力 250N)	0-10V (或 4-20mA) 200	套	4200.00
28046007	电动蝶阀 (铸铁 扭力 500N)	0-10V (或 4-20mA) 250	套	5100.00
28046008	电动蝶阀 (铸铁 扭力 1000N)	0-10V (或 4-20mA) 300	套	7530.00
28067001	低阻力倒流防止阀	QPLHS743X-16Q DN50	台	7410.00
28067002	低阻力倒流防止阀	QPLHS743X-16Q DN65	台	9650.00
28067003	低阻力倒流防止阀	QPLHS743X-16Q DN80	台	10870.00
28067004	低阻力倒流防止阀	QPLHS743X-16Q DN100	台	13720.00
28067005	低阻力倒流防止阀	QPLHS743X-16Q DN125	台	18080.00
28067006	低阻力倒流防止阀	QPLHS743X-16Q DN150	台	19310.00
28067007	低阻力倒流防止阀	QPLHS743X-16Q DN200	台	26210.00
28067008	低阻力倒流防止阀	QPLHS743X-16Q DN250	台	39250.00
28067009	低阻力倒流防止阀	QPLHS743X-16Q DN300	台	63890.00
<b>29. 通风空调器材</b>				
29001001	铝合金单层百叶风口	200×120	个	48.50
29001002	铝合金单层百叶风口	250×120	个	51.50
29001003	铝合金单层百叶风口	250×160	个	55.30
29001004	铝合金单层百叶风口	250×200	个	59.10
29001005	铝合金单层百叶风口	250×250	个	64.40
29001006	铝合金单层百叶风口	320×120	个	55.30
29001007	铝合金单层百叶风口	320×160	个	59.80
29001008	铝合金单层百叶风口	320×200	个	65.10
29001009	铝合金单层百叶风口	320×250	个	71.20
29001010	铝合金单层百叶风口	320×320	个	79.50
29001011	铝合金单层百叶风口	400×120	个	59.80
29001012	铝合金单层百叶风口	400×160	个	65.90
29001013	铝合金单层百叶风口	400×200	个	72.00
29001014	铝合金单层百叶风口	400×250	个	78.80
29001015	铝合金单层百叶风口	400×320	个	89.40
29001016	铝合金单层百叶风口	400×400	个	101.50
29001017	铝合金单层百叶风口	420×420	个	107.60
29001018	铝合金单层百叶风口	500×120	个	65.10
29001019	铝合金单层百叶风口	500×160	个	72.70
29001020	铝合金单层百叶风口	500×200	个	80.30
29001021	铝合金单层百叶风口	500×250	个	88.60
29001022	铝合金单层百叶风口	500×320	个	101.50
29001023	铝合金单层百叶风口	500×400	个	115.90
29001024	铝合金单层百叶风口	500×600	个	151.50
29001025	铝合金单层百叶风口	630×120	个	72.70

代号	产品名称	规格型号及特征	计量单位	市场信息价格
29001026	铝合金单层百叶风口	630×160	个	81.80
29001027	铝合金单层百叶风口	630×200	个	90.90
29001028	铝合金单层百叶风口	630×250	个	101.50
29001029	铝合金单层百叶风口	630×320	个	117.00
29001030	铝合金单层百叶风口	630×400	个	136.00
29001031	铝合金单层百叶风口	630×500	个	158.00
29001032	铝合金单层百叶风口	630×630	个	186.00
29001033	铝合金单层百叶风口	800×120	个	82.60
29001034	铝合金单层百叶风口	800×160	个	93.90
29001035	铝合金单层百叶风口	800×200	个	104.50
29001036	铝合金单层百叶风口	800×250	个	119.00
29001037	铝合金单层百叶风口	800×320	个	138.00
29001038	铝合金单层百叶风口	800×400	个	161.00
29001039	铝合金单层百叶风口	800×500	个	188.00
29001040	铝合金单层百叶风口	1000×120	个	93.90
29001041	铝合金单层百叶风口	1000×160	个	107.60
29001042	铝合金单层百叶风口	1000×200	个	121.00
29001043	铝合金单层百叶风口	1000×250	个	139.00
29001044	铝合金单层百叶风口	1000×320	个	163.00
29001045	铝合金单层百叶风口	1000×400	个	190.00
29002001	铝合金双层百叶风口	200×120	个	53.80
29002002	铝合金双层百叶风口	250×120	个	56.80
29002003	铝合金双层百叶风口	250×160	个	61.40
29002004	铝合金双层百叶风口	250×200	个	65.90
29002005	铝合金双层百叶风口	250×250	个	71.20
29002006	铝合金双层百叶风口	320×120	个	61.40
29002007	铝合金双层百叶风口	320×160	个	66.70
29002008	铝合金双层百叶风口	320×200	个	72.70
29002009	铝合金双层百叶风口	320×250	个	79.50
29002010	铝合金双层百叶风口	320×320	个	88.60
29002011	铝合金双层百叶风口	400×120	个	66.70
29002012	铝合金双层百叶风口	400×160	个	73.50
29002013	铝合金双层百叶风口	400×200	个	79.50
29002014	铝合金双层百叶风口	400×250	个	87.90
29002015	铝合金双层百叶风口	400×320	个	100.00
29002016	铝合金双层百叶风口	400×400	个	112.90
29002017	铝合金双层百叶风口	420×420	个	120.40
29002018	铝合金双层百叶风口	500×120	个	72.70

## 价格信息

代号	产品名称	规格型号及特征	计量单位	市场信息价格
29002019	铝合金双层百叶风口	500×160	个	81.10
29002020	铝合金双层百叶风口	500×200	个	89.40
29002021	铝合金双层百叶风口	500×250	个	99.20
29002022	铝合金双层百叶风口	500×320	个	112.90
29002023	铝合金双层百叶风口	500×400	个	130.00
29002024	铝合金双层百叶风口	500×500	个	149.00
29002025	铝合金双层百叶风口	630×120	个	81.10
29002026	铝合金双层百叶风口	630×160	个	90.90
29002027	铝合金双层百叶风口	630×200	个	100.70
29002028	铝合金双层百叶风口	630×250	个	113.60
29002029	铝合金双层百叶风口	630×320	个	131.00
29002030	铝合金双层百叶风口	630×400	个	151.00
29002031	铝合金双层百叶风口	630×500	个	176.00
29002032	铝合金双层百叶风口	630×630	个	212.00
29002033	铝合金双层百叶风口	800×120	个	91.70
29002034	铝合金双层百叶风口	800×160	个	104.50
29002035	铝合金双层百叶风口	800×200	个	116.70
29002036	铝合金双层百叶风口	800×250	个	133.00
29002037	铝合金双层百叶风口	800×320	个	154.00
29002038	铝合金双层百叶风口	800×400	个	179.00
29002039	铝合金双层百叶风口	800×500	个	210.00
29002040	铝合金双层百叶风口	1000×120	个	105.00
29002041	铝合金双层百叶风口	1000×160	个	120.00
29002042	铝合金双层百叶风口	1000×200	个	136.00
29002043	铝合金双层百叶风口	1000×250	个	155.00
29002044	铝合金双层百叶风口	1000×320	个	181.00
29002045	铝合金双层百叶风口	1000×400	个	212.00
29003001	铝合金单层百叶带过滤网	200×120 带尼龙网	个	97.00
29003002	铝合金单层百叶带过滤网	250×120 带尼龙网	个	104.00
29003003	铝合金单层百叶带过滤网	250×160 带尼龙网	个	112.00
29003004	铝合金单层百叶带过滤网	250×200 带尼龙网	个	120.00
29003005	铝合金单层百叶带过滤网	250×250 带尼龙网	个	129.00
29003006	铝合金单层百叶带过滤网	320×120 带尼龙网	个	112.00
29003007	铝合金单层百叶带过滤网	320×160 带尼龙网	个	121.00
29003008	铝合金单层百叶带过滤网	320×200 带尼龙网	个	129.00
29003009	铝合金单层百叶带过滤网	320×250 带尼龙网	个	137.00
29003010	铝合金单层百叶带过滤网	320×320 带尼龙网	个	162.00
29003011	铝合金单层百叶带过滤网	400×120 带尼龙网	个	122.00

代号	产品名称	规格型号及特征	计量单位	市场信息价格
29003012	铝合金单层百叶带过滤网	400×160 带尼龙网	个	133.00
29003013	铝合金单层百叶带过滤网	400×200 带尼龙网	个	144.00
29003014	铝合金单层百叶带过滤网	400×250 带尼龙网	个	160.00
29003015	铝合金单层百叶带过滤网	400×320 带尼龙网	个	183.00
29003016	铝合金单层百叶带过滤网	400×400 带尼龙网	个	207.00
29003017	铝合金单层百叶带过滤网	420×420 带尼龙网	个	218.00
29003018	铝合金单层百叶带过滤网	500×120 带尼龙网	个	132.00
29003019	铝合金单层百叶带过滤网	500×160 带尼龙网	个	147.00
29003020	铝合金单层百叶带过滤网	500×200 带尼龙网	个	162.00
29003021	铝合金单层百叶带过滤网	500×250 带尼龙网	个	180.00
29003022	铝合金单层百叶带过滤网	500×320 带尼龙网	个	207.00
29003023	铝合金单层百叶带过滤网	500×400 带尼龙网	个	237.00
29003024	铝合金单层百叶带过滤网	500×500 带尼龙网	个	275.00
29003025	铝合金单层百叶带过滤网	630×120 带尼龙网	个	145.00
29003026	铝合金单层百叶带过滤网	630×160 带尼龙网	个	164.00
29003027	铝合金单层百叶带过滤网	630×200 带尼龙网	个	184.00
29003028	铝合金单层百叶带过滤网	630×250 带尼龙网	个	182.00
29003029	铝合金单层百叶带过滤网	630×320 带尼龙网	个	239.00
29003030	铝合金单层百叶带过滤网	630×400 带尼龙网	个	276.00
29003031	铝合金单层百叶带过滤网	630×500 带尼龙网	个	323.00
29003032	铝合金单层百叶带过滤网	630×630 带尼龙网	个	384.00
29003033	铝合金单层百叶带过滤网	800×120 带尼龙网	个	163.00
29003034	铝合金单层百叶带过滤网	800×160 带尼龙网	个	187.00
29003035	铝合金单层百叶带过滤网	800×200 带尼龙网	个	202.00
29003036	铝合金单层百叶带过滤网	800×250 带尼龙网	个	240.00
29003037	铝合金单层百叶带过滤网	800×300 带尼龙网	个	269.00
29003038	铝合金单层百叶带过滤网	800×400 带尼龙网	个	328.00
29003039	铝合金单层百叶带过滤网	800×500 带尼龙网	个	386.00
29003040	铝合金单层百叶带过滤网	1000×120 带尼龙网	个	183.00
29003041	铝合金单层百叶带过滤网	1000×160 带尼龙网	个	200.00
29003042	铝合金单层百叶带过滤网	1000×200 带尼龙网	个	242.00
29003043	铝合金单层百叶带过滤网	1000×250 带尼龙网	个	279.00
29003044	铝合金单层百叶带过滤网	1000×320 带尼龙网	个	331.00
29003045	铝合金单层百叶带过滤网	1000×420 带尼龙网	个	403.00
29004001	铝合金单层百叶带调节阀	200×120 不喷塑	个	90.90
29004002	铝合金单层百叶带调节阀	250×120 不喷塑	个	98.50
29004003	铝合金单层百叶带调节阀	250×160 不喷塑	个	109.80
29004004	铝合金单层百叶带调节阀	250×200 不喷塑	个	113.60



代号	产品名称	规格型号及特征	计量单位	市场信息价格
29004005	铝合金单层百叶带调节阀	250×250 不喷塑	个	127.00
29004006	铝合金单层百叶带调节阀	320×120 不喷塑	个	109.80
29004007	铝合金单层百叶带调节阀	320×160 不喷塑	个	117.00
29004008	铝合金单层百叶带调节阀	320×200 不喷塑	个	129.00
29004009	铝合金单层百叶带调节阀	320×250 不喷塑	个	143.00
29004010	铝合金单层百叶带调节阀	320×320 不喷塑	个	148.00
29004011	铝合金单层百叶带调节阀	400×120 不喷塑	个	117.00
29004012	铝合金单层百叶带调节阀	400×160 不喷塑	个	132.00
29004013	铝合金单层百叶带调节阀	400×200 不喷塑	个	140.00
29004014	铝合金单层百叶带调节阀	400×250 不喷塑	个	158.00
29004015	铝合金单层百叶带调节阀	400×320 不喷塑	个	180.00
29004016	铝合金单层百叶带调节阀	400×400 不喷塑	个	204.00
29004017	铝合金单层百叶带调节阀	420×420 不喷塑	个	216.00
29004018	铝合金单层百叶带调节阀	500×120 不喷塑	个	129.00
29004019	铝合金单层百叶带调节阀	500×200 不喷塑	个	159.00
29004020	铝合金单层百叶带调节阀	500×250 不喷塑	个	177.00
29004021	铝合金单层百叶带调节阀	500×320 不喷塑	个	204.00
29004022	铝合金单层百叶带调节阀	500×400 不喷塑	个	233.00
29004023	铝合金单层百叶带调节阀	500×500 不喷塑	个	270.00
29004024	铝合金单层百叶带调节阀	630×120 不喷塑	个	142.00
29004025	铝合金单层百叶带调节阀	630×160 不喷塑	个	166.00
29004026	铝合金单层百叶带调节阀	630×200 不喷塑	个	180.00
29004027	铝合金单层百叶带调节阀	630×250 不喷塑	个	203.00
29004028	铝合金单层百叶带调节阀	630×320 不喷塑	个	236.00
29004029	铝合金单层百叶带调节阀	630×400 不喷塑	个	272.00
29004030	铝合金单层百叶带调节阀	630×500 不喷塑	个	318.00
29004031	铝合金单层百叶带调节阀	630×630 不喷塑	个	422.00
29004032	铝合金单层百叶带调节阀	800×120 不喷塑	个	161.00
29004033	铝合金单层百叶带调节阀	800×160 不喷塑	个	180.00
29004034	铝合金单层百叶带调节阀	800×200 不喷塑	个	207.00
29004035	铝合金单层百叶带调节阀	800×250 不喷塑	个	255.00
29004036	铝合金单层百叶带调节阀	800×320 不喷塑	个	270.00
29004037	铝合金单层百叶带调节阀	800×400 不喷塑	个	323.00
29004038	铝合金单层百叶带调节阀	800×500 不喷塑	个	381.00
29004039	铝合金单层百叶带调节阀	1000×120 不喷塑	个	181.00
29004040	铝合金单层百叶带调节阀	1000×160 不喷塑	个	210.00
29004041	铝合金单层百叶带调节阀	1000×200 不喷塑	个	239.00
29004042	铝合金单层百叶带调节阀	1000×250 不喷塑	个	258.00

代号	产品名称	规格型号及特征	计量单位	市场信息价格
29004043	铝合金单层百叶带调节阀	1000×320 不喷塑	个	325.00
29004044	铝合金单层百叶带调节阀	1000×400 不喷塑	个	383.00
29005001	铝合金双层百叶带调节阀	200×120 不喷塑	个	102.00
29005002	铝合金双层百叶带调节阀	250×120 不喷塑	个	110.00
29005003	铝合金双层百叶带调节阀	250×160 不喷塑	个	120.00
29005004	铝合金双层百叶带调节阀	250×200 不喷塑	个	127.00
29005005	铝合金双层百叶带调节阀	250×250 不喷塑	个	136.00
29005006	铝合金双层百叶带调节阀	320×120 不喷塑	个	114.00
29005007	铝合金双层百叶带调节阀	320×160 不喷塑	个	125.00
29005008	铝合金双层百叶带调节阀	320×200 不喷塑	个	138.00
29005009	铝合金双层百叶带调节阀	320×250 不喷塑	个	151.00
29005010	铝合金双层百叶带调节阀	320×320 不喷塑	个	169.00
29005011	铝合金双层百叶带调节阀	400×120 不喷塑	个	125.00
29005012	铝合金双层百叶带调节阀	400×160 不喷塑	个	139.00
29005013	铝合金双层百叶带调节阀	400×200 不喷塑	个	220.00
29005014	铝合金双层百叶带调节阀	400×250 不喷塑	个	167.00
29005015	铝合金双层百叶带调节阀	400×320 不喷塑	个	189.00
29005016	铝合金双层百叶带调节阀	400×400 不喷塑	个	215.00
29005017	铝合金双层百叶带调节阀	420×420 不喷塑	个	228.00
29005018	铝合金双层百叶带调节阀	500×120 不喷塑	个	136.00
29005019	铝合金双层百叶带调节阀	500×160 不喷塑	个	148.00
29005020	铝合金双层百叶带调节阀	500×200 不喷塑	个	168.00
29005021	铝合金双层百叶带调节阀	500×250 不喷塑	个	188.00
29005022	铝合金双层百叶带调节阀	500×320 不喷塑	个	215.00
29005023	铝合金双层百叶带调节阀	500×400 不喷塑	个	247.00
29005024	铝合金双层百叶带调节阀	500×500 不喷塑	个	286.00
29005025	铝合金双层百叶带调节阀	630×120 不喷塑	个	152.00
29005026	铝合金双层百叶带调节阀	630×160 不喷塑	个	170.00
29005027	铝合金双层百叶带调节阀	630×200 不喷塑	个	190.00
29005028	铝合金双层百叶带调节阀	630×250 不喷塑	个	215.00
29005029	铝合金双层百叶带调节阀	630×320 不喷塑	个	249.00
29005030	铝合金双层百叶带调节阀	630×400 不喷塑	个	288.00
29005031	铝合金双层百叶带调节阀	630×500 不喷塑	个	336.00
29005032	铝合金双层百叶带调节阀	630×630 不喷塑	个	395.00
29005033	铝合金双层百叶带调节阀	800×120 不喷塑	个	170.00
29005034	铝合金双层百叶带调节阀	800×160 不喷塑	个	195.00
29005035	铝合金双层百叶带调节阀	800×200 不喷塑	个	143.00
29005036	铝合金双层百叶带调节阀	800×250 不喷塑	个	250.00

代号	产品名称	规格型号及特征	计量单位	市场信息价格
29005037	铝合金双层百叶带调节阀	800×320 不喷塑	个	292.00
29005038	铝合金双层百叶带调节阀	800×400 不喷塑	个	342.00
29005039	铝合金双层百叶带调节阀	800×500 不喷塑	个	403.00
29005040	铝合金双层百叶带调节阀	1000×120 不喷塑	个	192.00
29005041	铝合金双层百叶带调节阀	1000×160 不喷塑	个	222.00
29005042	铝合金双层百叶带调节阀	1000×200 不喷塑	个	252.00
29005043	铝合金双层百叶带调节阀	1000×250 不喷塑	个	313.00
29005044	铝合金双层百叶带调节阀	1000×320 不喷塑	个	344.00
29005045	铝合金双层百叶带调节阀	1000×400 不喷塑	个	443.00
29006001	铝合金侧壁格栅式风口	FK-4 200×200 不喷塑	个	65.10
29006002	铝合金侧壁格栅式风口	FK-4 200×300 不喷塑	个	74.20
29006003	铝合金侧壁格栅式风口	FK-4 200×400 不喷塑	个	83.30
29006004	铝合金侧壁格栅式风口	FK-4 200×500 不喷塑	个	93.20
29006005	铝合金侧壁格栅式风口	FK-4 300×300 不喷塑	个	87.10
29006006	铝合金侧壁格栅式风口	FK-4 300×400 不喷塑	个	100.00
29006007	铝合金侧壁格栅式风口	FK-4 300×500 不喷塑	个	112.90
29006008	铝合金侧壁格栅式风口	FK-4 300×600 不喷塑	个	126.00
29006009	铝合金侧壁格栅式风口	FK-4 400×400 不喷塑	个	117.00
29006010	铝合金侧壁格栅式风口	FK-4 400×500 不喷塑	个	133.00
29006011	铝合金侧壁格栅式风口	FK-4 400×660 不喷塑	个	160.00
29006012	铝合金侧壁格栅式风口	FK-4 500×500 不喷塑	个	153.00
29006013	铝合金侧壁格栅式风口	FK-4 500×800 不喷塑	个	214.00
29006014	铝合金侧壁格栅式风口	FK-4 500×1000 不喷塑	个	254.00
29007001	防烟防火阀	320×250	个	503.00
29007002	防烟防火阀	400×320	个	565.00
29007003	防烟防火阀	500×320	个	606.00
29007004	防烟防火阀	500×400	个	639.00
29007005	防烟防火阀	630×320	个	661.00
29007006	防烟防火阀	630×400	个	694.00
29007007	防烟防火阀	630×630	个	800.00
29007008	防烟防火阀	800×320	个	731.00
29007009	防烟防火阀	800×400	个	765.00
29007010	防烟防火阀	1000×320	个	815.00
29007011	防烟防火阀	1000×400	个	848.00
29007012	防烟防火阀	1000×500	个	795.00
29007013	防烟防火阀	1000×630	个	766.00
29007014	防烟防火阀	1000×800	个	1045.00
29007015	防烟防火阀	1000×1000	个	1667.00

代号	产品名称	规格型号及特征	计量单位	市场信息价格
29007016	防烟防火阀	1250×400	个	952.00
29007017	防烟防火阀	1250×500	个	890.00
29007018	防烟防火阀	1250×800	个	1158.00
29007019	防烟防火阀	1600×500	个	1182.00
29007020	防烟防火阀	1600×800	个	1454.00
29008001	纤维增强镁质风管(节能型)	MFR1 2260×1300×31	m <sup>2</sup>	200.00
29008002	纤维增强镁质风管(耐火型)	MFR2 2260×1300×45	m <sup>2</sup>	323.00
29008003	纤维增强镁质风管(洁净型)	MFR3 2260×1300×25	m <sup>2</sup>	222.00
29008004	纤维增强镁质风管(低温节能型)	MFR4 2260×1300×43	m <sup>2</sup>	263.00
29008005	纤维增强镁质风管(普通保温型)	MFR5 2260×1300×25	m <sup>2</sup>	187.00
29008006	纤维增强镁质风管(防火型)	MFR6 2260×1300×35	m <sup>2</sup>	217.00
29008007	纤维增强镁质风管(排烟型)	MFR7 2260×1300×18	m <sup>2</sup>	177.00
29009001	内保温风管		m <sup>2</sup>	480.00
<b>30. 消防产品</b>				
30001001	直流水枪	50	个	33.80
30001002	直流水枪	65	个	44.40
30002001	开关水枪	50	个	102.00
30002002	开关水枪	65	个	133.30
30003001	水带接口	50 氧化铝	个	31.10
30003002	水带接口	65 氧化铝	个	40.00
30003003	水带接口	80 氧化铝	个	44.40
30004001	管牙接口	50 合金铝	个	18.40
30004002	管牙接口	65 合金铝	个	26.20
30004003	管牙接口	80 合金铝	个	43.90
30005001	出水口闷盖	50 氧化铝	个	23.30
30005002	出水口闷盖	65 氧化铝	个	31.10
30006001	消火栓箱体	800×650×240	只	525.00
30006002	消火栓箱体	1000×700×240	只	636.00
30006003	消火栓箱体	1600×700×240	只	778.00
30006004	消火栓箱体	1800×700×240	只	838.00
30007001	室内消火栓	65	只	141.00
30007002	室内减压消火栓	65	只	283.00
30007003	室内旋转消火栓	65	只	283.00
30007004	室内旋转减压消火栓	65	只	364.00
30008001	自救卷盘	20m	套	485.00
30012001	阻火圈	50	个	70.70
30012002	阻火圈	75	个	90.90
30012003	阻火圈	110	个	162.00

代 号	产 品 名 称	规 格 型 号 及 特 征	计 量 单 位	市 场 信 息 价 格
30012004	阻火圈	160	个	253.00
30012005	阻火圈	200	个	414.00
30013001	阻火包	FDB-1	m <sup>3</sup>	13130.00
30013002	阻火包	FDB-2	m <sup>3</sup>	13130.00
30013003	阻火包	FDB-3	m <sup>3</sup>	13180.00
30014001	有机防火堵料		m <sup>3</sup>	15660.00
30014002	无机防火堵料		m <sup>3</sup>	6160.00
<b>消防水系统设备</b>				
30015001	室内外消火栓	50单口铸铁	个	67.00
30015002	室内外消火栓	50双口铸铁	个	116.00
30015003	室内外消火栓	60单口铸铁	个	79.00
30015004	室内外消火栓	60双口铸铁	个	126.00
30016001	湿式报警阀	ZSFZ-100	只	2830.00
30016002	湿式报警阀	ZSFZ-150	只	3540.00
30016003	湿式报警阀	ZSFZ-200	只	6770.00
30017002	干式报警阀	150	套	24040.00
30018002	雨淋报警阀	150	套	8690.00
30019002	预作用报警阀	150	套	20000.00
30020007	水流指示器	ZSJZ-200	只	1210.00
30021006	信号蝶阀	150	台	870.00
30022001	变流恒压消防泵	XBD20-60-BHY	台	29090.00
30023001	消防控制柜		套	15660.00
30023002	消防玻璃钢水箱	厚度 14~16	m <sup>3</sup>	960.00
30024001	气压罐	1000×0.6	台	20000.00
<b>消防自动灭火设备</b>				
30025001	水喷洒侧喷头	15/68℃	只	32.00
30026001	水喷洒头装饰盘	15	只	5.00
30027001	快速响应喷头	15	只	57.00
30027004	隐藏型喷头	15	只	86.00
30025007	水喷洒下撞喷头		只	26.00
<b>消防专用器材</b>				
<b>1、手提式灭火器</b>				
30028001	干粉灭火器	2kg	具	86.00
30028002	干粉灭火器	3kg	具	99.00
30028003	干粉灭火器	4kg	具	121.00
30028004	干粉灭火器	5kg	具	136.00
30028005	推车式灭火器	35kg	具	960.00
30028006	二氧化碳灭火器	2kg	具	192.00

代号	产品名称	规格型号及特征	计量单位	市场信息价格
30028007	二氧化碳灭火器	3kg	具	222.00
30028008	二氧化碳灭火器	5kg	具	485.00
<b>2、消防专用工具</b>				
30029001	消防锹	1300	只	20.00
30029002	消防斧	800	只	20.00
30029003	消防板手		只	12.00
30029004	灭火毯		张	56.00
30029005	灭火器箱	3kg×3	个	81.00
<b>消防自动报警设备</b>				
<b>1、感烟探测器</b>				
30034001	点型光电感烟火灾探测器	JTY-GM-3000EN/A	只	373.00
30034002	防爆型光电感烟火灾探测器	JTY-GM-3000EN/A (防爆)	只	705.00
30034013	防爆型光电感烟火灾探测器	进口 (防爆)	只	859.00
30034003	点型光电感烟火灾探测器	JTY-GM-3000EN (B)	只	646.00
30034014	点型光电感烟火灾探测器	进口	只	657.00
30034004	探测器专用底座	10EN (B)	只	263.00
30014015	探测器专用底座	进口	只	364.00
30034007	空气采样探测器探测单元 (标准灵敏度)	K183 (进口)	台	43090.00
30034008	空气采样探测器显示模块	K182 (进口)	只	10440.00
30034009	空气采样探测器联网模块 (不含 MODEM)	K190 (进口)	套	22850.00
30034010	空气采样探测器联网模块 (含 MODEM)	K191 (进口)	套	25900.00
30034016	独立式光电感烟火灾探测报警器	JTY-GF-3901/B	套	869.00
30035003	编码通用底座	10EN	只	30.00
30035004	非编码通用底座	12EN	只	30.00
<b>2、感温探测器</b>				
30036002	点型感温火灾探测器 (A2S)	JTW-ZDM-3300EN	只	342.00
30036003	防爆型感温火灾探测器 (A2S)	JTW-ZDM-3300EN	只	586.00
30036007	防爆型感温火灾探测器	进口	只	869.00
30036004	点型感温火灾探测器	JTWB-ZDF/3300E (F)	只	312.00
30036008	点型感温火灾探测器	进口	只	667.00
<b>3、复合探测器</b>				
30037001	点型复合式感烟感温火灾探测器 (A2S)	JTF-GDF/3200E	只	605.00
30037002	防爆型复合式感烟感温火灾探测器 (A2S)	JTF-GDF/3200E	只	1000.00
<b>4、可燃气体报警器</b>				
30038001	点型可燃气体探测器 (天然气)	JTQ-BM-3101/B	只	1010.00
30038002	家用可燃气体报警器 (煤制气)	JQB-HX2132A	只	1010.00
30038003	家用可燃气体报警器 (液化石油气)	DAP31-21X1	只	1010.00
30038004	燃气报警器 (天然气) 底座	ES10E	只	51.00

代 号	产 品 名 称	规 格 型 号 及 特 征	计 量 单 位	市 场 信 息 价 格
<b>5、模块/手报/广播/警铃</b>				
30039001	输入模块	4. 4E+0. 2	只	348. 00
30039002	输入模块	4400EN-2	只	449. 00
30039003	输入模块	4900E	只	359. 00
30039005	模拟量信号输入模块	4410E	只	530. 00
30039006	输出模块	6801EC	只	283. 00
30039007	输出模块	6802EC	只	354. 00
30039008	输出模块	6804EN	只	460. 00
30039012	输入输出模块	6800EC-2	只	662. 00
30039015	中继模块	4800E-A	台	4240. 00
30039016	中继模块	6806E	只	610. 00
30039018	防爆隔离模块	6809E	套	2880. 00
30039019	128E (M) 通讯模块	电话通信接口卡	只	101. 00
30039020	128E (M) 通讯模块	CAN 通信接口卡	只	101. 00
30039021	模块底座	60 (N)	只	51. 00
30039022	模块底座	60 (X)	只	35. 00
30040001	编码型红外光束探测器接口	4401E	只	520. 00
30040002	总线短路保护器	3600EN	只	399. 00
30040003	交流隔离器	6808	只	354. 00
30040004	电子编码器	1. 28E-98	套	1520. 00
30041001	手动火灾报警按钮	J-SA P-M-2000E-A	只	318. 00
30041003	防爆型手动火灾报警按钮	J-SA B-M-2000E (Ex)	套	657. 00
30041004	室外手动报警按钮立柱	室外立柱	只	1410. 00
30041005	室外手动报警按钮防雨罩	防雨罩	只	505. 00
30041006	消火栓按钮	2001EN	只	338. 00
30041007	现场紧急启停控制按钮	LD1200A	只	1310. 00
30041008	手报底座	20-N	只	35. 00
30042001	消防广播分配盘	总线消防广播分配盘 (24 路)	台	7580. 00
30042002	消防广播区域控制盘	总线消防广播区域控制盘(30 路)	台	8690. 00
30042003	消防广播区域控制盘	多线消防广播区域控制盘(8 分路)	台	11620. 00
30042004	消防广播区域控制盘	多线消防广播区域控制盘 (16 分路)	台	13130. 00
30042005	消防广播区域控制盘	多线消防广播区域控制盘 (24 分路)	台	14650. 00
30042006	消防广播录放盘	消防广播录放盘 (CD 录放)	台	9700. 00
30042007	消防广播录放盘	消防广播录放盘 (MP3)	台	10100. 00
30042008	扩展盘	扩展盘 (31 路-60 路)	台	4650. 00
30042009	广播功率放大器	广播功率放大器 (150W)	台	10910. 00
30042010	广播功率放大器	广播功率放大器 (300W)	台	12630. 00
30042011	广播功率放大器	广播功率放大器 (500W)	台	16970. 00

代号	产品名称	规格型号及特征	计量单位	市场信息价格
30042012	消防吸顶音箱	嵌入吸顶 (3W)	只	242.00
30042013	消防吸顶音箱	明装吸顶 (3W)	只	242.00
30042014	消防壁挂音箱	壁挂 (3W)	只	242.00
30043001	火灾声光警报器		只	404.00
30043002	火灾声光警报器(编码型)		只	657.00
30043003	火灾光警报器	闪灯	只	495.00
30043004	火灾声警报器	警铃	只	354.00
30043006	放气指示灯	放气灯	只	758.00
30044001	总线消防电话系统	总线消防电话主机	台	12630.00
30044002	总线消防电话系统	总线消防电话分机	台	1010.00
30044003	总线消防电话系统	总线消防电话插孔	台	778.00
30044004	总线消防电话系统	多线消防电话分机	台	505.00
30044005	总线消防电话系统	多线消防电话手柄	台	424.00
30044006	总线消防电话系统	多线消防电话插孔	台	131.00
30044007	多线消防电话系统	多线消防电话主机 (8路)	台	14340.00
30044008	多线消防电话系统	多线消防电话主机 (16路)	台	15960.00
30044009	多线消防电话系统	多线消防电话主机 (24路)	台	17680.00
30044010	多线消防电话系统	多线消防电话主机 (32路)	台	20000.00
30044011	多线消防电话系统	多线消防电话主机 (40路)	台	21820.00
30044012	多线消防电话系统	多线消防电话分机	台	505.00
30044013	多线消防电话系统	多线消防电话手柄	台	424.00
30044014	多线消防电话系统	多线消防电话插孔	台	131.00
<b>6、柜式自动报警主机</b>				
30045001	火灾报警控制器	JB-QB/128E(M)-64	台	13330.00
30045002	火灾报警控制器/气体灭火控制器	JB-QB-128EN(M)-5502ENI	台	31560.00
30045003	火灾报警控制器(联动型)	JB-QB-128EN(M)-32C	台	23030.00
30045007	火灾报警控制器(联动型)	JB-QB-128EN(M)-256C	台	31110.00
30045008	火灾报警控制器(联动型)	JB-QB-128EN(M)-360C	台	37170.00
30045009	火灾报警控制器(联动型)	JB-QB-128EN(M)-420C	台	41210.00
30045010	火灾报警控制器(联动型)	JB-QB-128EN(M)-512C	台	46260.00
30045011	火灾报警控制器(联动型)	JB-QB/128E(Q)-32C	台	35350.00
30045028	火灾报警控制器(联动型)	JB-QB/128E(Q)-360C	台	44340.00
30045029	火灾报警控制器(联动型)	JB-QB/128E(Q)-420C	台	48380.00
30045030	火灾报警控制器(联动型)	JB-QB/128E(Q)-512C	台	52420.00
30045031	火灾报警控制器(联动型)	JB-QB/128E(Q)-768C	台	64540.00
30045032	火灾报警控制器(联动型)	JB-QB/128E(Q)-900C	台	72620.00
30045033	火灾报警控制器(联动型)	JB-QB/128E(Q)-1021C	台	76660.00
30045034	火灾报警控制器(联动型)	JB-QG-128E(Q) II-100C	台	27780.00



代 号	产 品 名 称	规 格 型 号 及 特 征	计 量 单 位	市 场 信 息 价 格
30045035	火灾报警控制器(联动型)	JB-QG-128E(Q) II-160C	台	31820.00
30045015	火灾报警控制器(联动型)	JB-QG-128E(Q) II-256C	台	35860.00
30045036	火灾报警控制器(联动型)	JB-QG-128E(Q) II-420C	台	41920.00
30045037	火灾报警控制器(联动型)	JB-QG-128E(Q) II-512C	台	46970.00
30045038	火灾报警控制器(联动型)	JB-QG-128E(Q) II-640C	台	52020.00
30045039	火灾报警控制器(联动型)	JB-QG-128E(Q) II-768C	台	57070.00
30045016	火灾报警控制器(联动型)	JB-QG-128E(Q) II-900C	台	62120.00
30045040	火灾报警控制器(联动型)	JB-QG-128E(Q) II-1024C	台	67170.00
30045041	火灾报警控制器(联动型)	JB-QG-128E(Q) II-1280C	台	76260.00
30045042	火灾报警控制器(联动型)	JB-QG-128E(Q) II-1792C	台	94440.00
30045043	火灾报警控制器(联动型)	JB-QG-128E II-1024C	台	111000.00
30045019	火灾报警控制器(联动型)	JB-QG-128E II-1280C	台	137260.00
30045044	火灾报警控制器(联动型)	JB-QG-128E II-1792C	台	161600.00
30045045	火灾报警控制器(联动型)	JB-QG-128E II-4096C	台	201900.00
30045046	火灾报警控制器(联动型)	JB-QG-128E II-5120C	台	221190.00
30045047	火灾报警控制器(联动型)	JB-QG-128E II-8192C	台	261590.00
30045022	火灾报警控制器(联动型)	JB-QG-128E II-11008C	台	338150.00
30045048	火灾报警控制器(联动型)	JB-QG-128E II-15104C	台	374510.00
30045049	火灾报警控制器(联动型)	JB-QG-128E II-16384C	台	386630.00
30045023	可燃气体报警控制器	JB-QB-ES128F-8	台	13030.00
30045024	可燃气体报警控制器	JB-QB-ES128F-32	台	16360.00
30045025	可燃气体报警控制器	JB-QB-ES128F-128	台	19090.00
30045050	LD128E 系列图形软件		套	20200.00
30046001	联动控制盘	9201EN	台	4900.00
30046002	联动控制盘	9201EN-8C	台	8790.00
30046003	联动控制盘	9201EN-24C	台	14650.00
30046019	联动控制盘	9201EN-32C	台	17170.00
30046007	联动控制盘	9202EN-32C	台	19700.00
30046020	联动控制盘	9202EN-40C	台	23740.00
30046008	联动控制盘	9202EN-48C	台	25760.00
30046009	联动控制盘	9202EN-64C	台	29800.00
30046012	气体灭火控制盘(入柜)	5500EN-3	台	6720.00
30046013	气体灭火控制盘(入柜)	5500EN-4	台	8430.00
30046014	气体灭火控制盘(壁挂)	5501EN-1	台	5560.00
30046015	气体灭火控制盘(壁挂)	5501EN-2	台	6570.00
30046016	气体灭火控制器	5506EN	台	34090.00
30046017	火灾显示盘	128E(T)	台	5560.00
30046018	火灾显示盘	128EN(D)	台	2530.00

代号	产品名称	规格型号及特征	计量单位	市场信息价格
<b>7、壁挂端子箱</b>				
30047001	标准机柜	5900E(B)	台	10610.00
30047002	琴台式机柜	5900(C)	套	11620.00
30047003	琴台式柜双组	5900(D)	套	16670.00
30047004	豪华琴台组柜	5900(E) (1组)	台	24240.00
30047005	豪华琴台组柜	5900(E) (2组)	套	31310.00
30047006	豪华琴台组柜	5900(E) (3组)	套	37220.00
30047007	接线端子箱	DZX-60A	台	2120.00
30047008	模块箱	MKX-40A	台	2320.00
<b>8、消防网络系列产品</b>				
30048001	通讯模块	6907E	套	2830.00
30048002	通讯模块	6908E	套	2830.00
30048003	传输设备	6920	台	13940.00
30048004	远程通讯转换器	6911	台	11920.00
30048005	以太网网络通讯转化器	6915	台	13940.00
30048006	数据集采卡	6916	套	1820.00
30048007	远程通讯计算机接口	6918	台	26060.00
30048008	无线网络通讯转换器	6919	台	14650.00
30048009	远程防区式报警器	6921	台	2610.00
30048010	城市消防自动报警网站—服务器软件	CFAN Server	套	49290.00
30048011	城市消防自动报警网站—工作站软件	CFAN Workstation	套	47270.00
30048012	行业消防自动报警网站—服务器软件	EFAN Server	套	29090.00
30048013	行业消防自动报警网站—工作站软件	EFAN Workstation	套	27070.00
30048014	城市(行业)消防自动报警网络-地图信息系统	CFAN GIS	套	33130.00
30048015	城市(行业)消防自动报警网络-预案管理系统	CFAN Project	套	33130.00
30048016	城市(行业)消防自动报警网络-短信平台系统	CFAN SMSStation	套	18990.00
30048017	城市(行业)消防自动报警网络-WEB 远程服务系统	CFAN WEB	套	37170.00
<b>9、CRT 通讯产品</b>				
30049001	消防控制室图形显示装置	6901	套	60600.00
30049002	计算机彩色显示系统软件	CRT	套	48480.00
<b>10、联动电源、电池</b>				
30049003	壁挂式联动电源	5A 壁挂电源	台	10610.00
30049004	壁挂式联动电源	10A 壁挂电源	台	14140.00
30049005	主机电源(报警、联动)	10A 入柜电源	台	12220.00
30049006	主机电源(报警、联动)	20A 入柜电源	台	14650.00
30049007	主机电源(报警、联动)	30A 入柜电源	台	16160.00
30049008	联动备用电源	备用 5400D	套	16030.00
<b>11、可视图像早期火灾报警系统</b>				

## 价格信息

代 号	产 品 名 称	规 格 型 号 及 特 征	计 量 单 位	市 场 信 息 价 格
30071001	视频图像火灾探测软件 (含 32 点接入)	V1.0 型-1U	套	251490.00
30071002	视频图像火灾探测软件 (含 64 点接入)	V1.0 型-2U	套	483790.00
30071003	视频图像火灾探测软件 (含 96 点接入)	V1.0 型-3U	套	705990.00
30071004	视频图像火灾探测软件 (含 128 点接入)	V1.0 型-4U	套	958490.00
30071005	定制服务器	DS-S2110S-W7E	台	38380.00
30071006	视频图像火灾探测软件 (含 8 点接入)	V1.0 型-0.25U	套	100000.00
30071007	视频图像火灾探测软件 (含 16 点接入)	V1.0 型-0.5U	套	150000.00
<b>12、无线极早期智能火灾报警系统</b>				
30072001	无线复合式感烟感温火灾探测器	HA-001	只	5660.00
30072002	无线接收中继站发射器	HAI-001	套	15050.00
30072003	系统报警控制主机 (64 点接入)	HAR-001	台	292900.00
<b>气体灭火设备</b>				
<b>1、七氟丙烷灭火系统</b>				
30055082	储存瓶组	QCZ90	套	6720.00
30055083	储存瓶组	QCZ120	套	8710.00
30055084	储存瓶组	QCZ150	套	10530.00
30055085	灭火剂	HFC-227ea	kg	283.00
30055086	高压金属软管	RGJ32/68-600	支	726.00
30055087	液体单向阀	QDF32/68	套	993.00
30055088	液体单向阀	QDF50/68	套	1840.00
30055089	选择阀	ZXF50/12	套	2980.00
30055090	选择阀	ZXF80/12	套	5040.00
30055091	选择阀	ZXF100/12	套	8920.00
30055092	选择阀	ZXF125/12	套	12240.00
30055093	选择阀	ZXF150/12	套	18010.00
30055094	选择阀出口连接管部件	50	套	395.00
30055095	选择阀出口连接管部件	65	套	396.00
30055096	选择阀出口连接管部件	125	套	1278.00
30055097	选择阀出口连接管部件	150	套	1755.00
30055098	压力讯号器	EYQ6/12	套	239.00
30055099	安全泄压阀	QAF20/68	套	540.00
30055100	低压安全泄漏阀	QDF3.5/66	套	268.00
30055101	驱动瓶组	EQZ5	套	2232.00
30055102	驱动瓶组	EQZ40	套	3975.00
30055103	气体单向阀	EDF6/8	套	323.00
30055104	扩口管三通	6	个	62.00
30055105	驱动管道	8×1	组	91.00
30055106	铜接头	6	只	6.00

代号	产品名称	规格型号及特征	计量单位	市场信息价格
30055107	铜堵头	6	只	6.00
30055108	集流管	QJG40/68	单瓶组	297.00
30055109	集流管	QJG125/68	单瓶组	847.00
30055110	集流管	QJG150/68	单瓶组	1115.00
30055111	选择阀集流管	QXJG40/68	单阀	726.00
30055112	选择阀集流管	QXJG50/68	单阀	1039.00
30055113	选择阀集流管	QXJG100/68	单阀	2521.00
30055114	选择阀集流管	QXJG150/68	单阀	4206.00
30055115	瓶组架	PJ90/120/150-1	单瓶组	354.00
30055116	驱动瓶架	QPJ-8	单瓶组	227.00
30055117	驱动瓶架	QPJ-40	单瓶组	645.00
30055118	驱动瓶柜	QPG10	只	542.00
30055119	喷嘴	QZT25	套	203.00
30055120	喷嘴	QZT32	套	276.00
30055121	喷嘴	QZT40	套	323.00
30055122	喷嘴	QZT50	套	551.00
<b>2、柜式七氟丙烷气体灭火装置</b>				
30056020	柜式七氟丙烷灭火装置	HXT-QCZ90	单瓶	9700.00
30056021	柜式七氟丙烷灭火装置	HXT-QCZ120	单瓶	11720.00
<b>3、IG-541 混合气体灭火系统</b>				
30057093	储存瓶组	HCZ90	套	9898.00
30057094	储存瓶组	HCZ80	套	7878.00
30057095	药剂	IG-541	瓶	646.00
30057096	高压金属软管	RGJ12/17	支	402.00
30057097	液体单向阀	HDF12/17	套	311.00
30057098	减压装置	HJY40/17	套	455.00
30057099	减压装置	HJY80/17	套	973.00
30057100	减压装置	HJY100/17	套	1640.00
30057101	选择阀	HXF50/17	套	2980.00
30057102	选择阀	HXF80/17	套	5040.00
30057103	选择阀	HXF100/17	套	8920.00
30057104	选择阀	HXF125/17	套	12240.00
30057105	选择阀	HXF150/17	套	18010.00
30057106	选择阀出口连接管部件	40	套	286.00
30057107	选择阀出口连接管部件	80	套	696.00
30057108	选择阀出口连接管部件	125	套	1321.00
30057109	选择阀出口连接管部件	150	套	1785.00
30057110	压力讯号器	HYX12/17	套	239.00

## 价格信息

代 号	产 品 名 称	规 格 型 号 及 特 征	计 量 单 位	市 场 信 息 价 格
30057111	安全泄压阀	HAF12/17	套	369.00
30057112	低压安全泄漏阀	HDF3.5/66	套	268.00
30057113	驱动瓶组	EQZ5	套	2230.00
30057114	驱动瓶组	EQZ40	套	3140.00
30057115	气体单向阀	HDF6/8	套	323.00
30057116	扩口管三通	6	个	62.00
30057117	铜接头	6	只	6.00
30057118	铜堵头	6	只	6.00
30057119	驱动管道	8×1	每瓶组	91.00
30057120	集流管	HJG40/17	单瓶	203.00
30057121	集流管	HJG4080/14	单瓶	385.00
30057122	集流管	HJG40100/17	单瓶	483.00
30057123	集流管	HJG40150/17	单瓶	829.00
30057124	选择阀集流管	HXJG40/17	单阀	615.00
30057125	选择阀集流管	HXJG80/17	单阀	1440.00
30057126	选择阀集流管	HXJG125/17	单阀	2990.00
30057127	选择阀集流管	HXJG150/17	单阀	3800.00
30057128	储存瓶组架	PJ70/80/90-1	单瓶组	322.00
30057129	驱动瓶架	HPJ-8	单瓶组	227.00
30057130	驱动瓶柜	HPG10	箱	579.00
30057131	喷 嘴	HPJ25/17	套	178.00
30057132	喷 嘴	HPJ32/17	套	241.00
30057133	喷 嘴	HPJ40/17	套	283.00
30057134	喷 嘴	HPJ50/17	套	483.00
<b>4、二氧化碳气体灭火系统</b>				
30058082	储存瓶组	ECZ70	套	4646.00
30058083	高压金属软管	RGJ15/120-350	支	345.00
30058084	液体单向阀	EDF16/120	套	312.00
30058085	检漏装置	JLZ150	套	524.00
30058086	失重报警器	JLE20	套	1260.00
30058087	失重报警器	JLE40	套	1650.00
30058088	选择阀	EXF25/12	套	2520.00
30058089	选择阀	EXF80/12	套	5040.00
30058090	选择阀	EXF100/12	套	8920.00
30058091	选择阀	EXF125/12	套	12240.00
30058092	选择阀	EXF150/12	套	18010.00
30058093	选择阀出口连接管部件	40	套	264.00
30058094	选择阀出口连接管部件	100	套	952.00

代号	产品名称	规格型号及特征	计量单位	市场信息价格
30058095	选择阀出口连接管部件	125	套	1219.00
30058096	选择阀出口连接管部件	150	套	1647.00
30058097	压力讯号器	EYQ6/12	套	239.00
30058098	安全泄压阀	EAF12/15	套	369.00
30058099	低压安全泄漏阀	EDF3.5/66	套	268.00
30058100	驱动瓶组	EQZ5	套	2230.00
30058101	驱动瓶组	EQZ40	套	3590.00
30058102	气体单向阀	EDF6/8	套	323.00
30058103	扩口管三通	6	个	62.00
30058104	驱动管道	8×1	每瓶组	91.00
30058105	铜接头	6	只	6.00
30058106	铜堵头	6	只	6.00
30058107	集流管	EJG40/12	单瓶	203.00
30058108	集流管	EJG100/12	单瓶	483.00
30058109	集流管	EJG125/12	单瓶	612.00
30058110	集流管	EJG150/12	单瓶	829.00
30058111	选择阀集流管	EXJG40/12	单阀	615.00
30058112	选择阀集流管	EXJG80/12	单阀	1440.00
30058113	选择阀集流管	EXJG100/12	单阀	2300.00
30058114	选择阀集流管	EXJG150/12	单阀	3800.00
30058115	瓶组架	PJ70-1	单瓶	385.00
30058116	驱动瓶架	EPJ-8	单瓶组	227.00
30058117	驱动瓶架	EPJ-40	单瓶组	787.00
30058118	驱动瓶柜	EPG-10	柜	663.00
30058119	喷 嘴	EZT25	套	129.00
30058120	喷 嘴	EZT32	套	176.00
30058121	喷 嘴	EZT40	套	283.00
<b>8、悬挂式超细干粉灭火装置</b>				
30062001	超细干粉装置	FZXA 0.3	套	300.00
30062002	超细干粉装置	FZXA 0.5	套	510.00
30062003	超细干粉装置	FZXA 1	套	1820.00
30062004	超细干粉装置	FZXA 2	套	2420.00
30062005	超细干粉装置	FZXA 4.5	套	4040.00
30062006	超细干粉装置	FZXA 5.5	套	5050.00
30062007	热敏启动线		米	10.00
30062008	启动控制盒	JR04	套	610.00
<b>楼宇安防、监控、门禁设备</b>				
<b>1、摄像机</b>				

## 价格信息

代号	产品名称	规格型号及特征	计量单位	市场信息价格
30063001	电梯摄像机	MD1-A0558C 580TVL 彩转黑	套	1210.00
30063002	电梯摄像机	MD1-AB0560 600TVL 黑白	套	1010.00
30063003	一体摄像机	MD1-A0148K 480TVL\27ZOOM	套	3640.00
30063004	一体摄像机	MD1-A0148KC 480TVL\27ZOOM 彩转黑	套	3840.00
30063005	枪式摄像机	MD1-A0942 420TVL	套	1720.00
30063006	枪式摄像机	MD1-A0948C 580TVL 彩转黑	套	2220.00
30063007	枪式摄像机	MD1-A0948E 580TVL 机械彩转黑	套	3740.00
30063008	枪式摄像机	MD1-A0960H 600TVL 宽动态	套	2530.00
30063009	半球摄像机	MD1-A1542 420TVL 自动光圈	套	1110.00
30063010	半球摄像机	MD1-A1548C 580TVL 彩转黑	套	1310.00
30063011	半球摄像机	MD1-AB1560 600TVL 黑白	套	1110.00
<b>2、云台 全球</b>				
30064001	7"吸顶半球云台	MD2B-B7-N-2	套	1210.00
30064002	7"壁装/吊装全球云台	MD2B-Q7-N-P3	套	1330.00
30064003	7"壁装/吊装室外全球云台	MD2B-Q7-W-P2	套	1390.00
30064004	9"吸顶半球云台	MD2B-B9-N-P2	套	1270.00
30064005	9"全球云台	MD2B-Q9-N-P2	套	1330.00
30064025	9"室外全球云台	MD2B-Q9-W-P2	套	1450.00
30064006	9"室外全球云台	MD2B-Q9-W-P3	套	1520.00
30064007	7"内置解码吸顶半球云台	MD2B-B7-N-2H	套	1640.00
30064008	7"内置解码壁装/吊装全球云台	MD2B-Q7-N-P3H	套	1820.00
30064009	7"内置解码壁装/吊装室外全球云台	MD2B-Q7-W-P4H	套	2000.00
30064010	9"内置解码吸顶半球云台	MD2B-B9-N-P2H	套	1670.00
30064011	7"内置预置位解码壁装/吊装全球云台	MD2B-Q7-N-PY3H	套	2120.00
30064012	7"内置预置位解码壁装/吊装室外全球云台	MD2B-Q7-W-PY2H	套	2240.00
30064013	9"内置预置位解码全球云台	MD2B-Q9-N-PY3H	套	2180.00
30064026	9"内置预置位解码室外全球云台	MD2B-Q9-W-PY2H	套	2180.00
30064014	9"连续旋转预置位解码吸顶半球云台	MD2B-B9-N-LPY2H	套	2360.00
30064015	5"一体化摄像机云台	MD2B-Q5-N-LPY2H 242倍, 470线, 0.02彩转黑	套	10910.00
30064016	7"一体化摄像机半球云台	MD2B-Q7-N-LPY2H 242倍, 470线, 0.02彩转黑	套	11210.00
30064017	7"室内外壁装智能高速球	MD2B-Q7-N-LGY-2H	套	14850.00
30064018	7"室内外壁装智能高速球	MD2B-Q7-N-LGYE-4H	套	23630.00
30064019	7"室内壁装智能高速球	MD2B-Q7-W-LGYD-4H	套	14850.00
30364027	室外云台	MD2B-L-W-P1 重型 25kg	套	8180.00
30064020	室外云台(温控)	MD2B-L-W-PW-1 重型 25kg	套	8480.00
30064021	室外云台	MD2B-L-W-P2 中型 12kg	套	4550.00
30064022	室外云台	MD2C-301 中型 15kg	套	1520.00
30064023	室外全方位云台	MD2C-303 小型 10kg	套	1360.00

代号	产品名称	规格型号及特征	计量单位	市场信息价格
30064024	室内壁装云台	MD2C-T-NP	套	520.00
<b>3、解码器</b>				
30365001	室内解码器	MD11C-I	套	430.00
30065002	室内外解码器	MD11B-0	套	560.00
30065003	室外防冻解码器	MD11B-Z	套	1410.00
<b>4、支架</b>				
30066001	壁装豪华支架	MD3B-Q-SA2	套	270.00
30066002	壁装简易支架	MD3B-Q-TA2	套	150.00
30066003	吊装支架内置 30W 变压器	MD3B-Q-LB3	套	520.00
30066004	7"球用壁装支架	MD3B-Q-SA3	套	150.00
30066005	7"、9"球用壁装支架	MD3B-Q-SA3	套	150.00
30066006	墙角配器	MD3B-Q-TC	套	300.00
30066007	柱式配器	MD3B-Q-TD	套	300.00
30066008	防护罩安装支架 (T 型)	MD3B-H-LB4	套	160.00
30066009	防护罩安装支架 (U 型)	MD3B-H-LB2	套	230.00
30066010	防护罩安装过渡器	MD3B-H-T2	套	270.00
30066011	支 架	MD3B-703 185 承重 2kg	套	33.90
30066012	支 架	MD3B-08L 240 承重 2kg	套	41.80
30066013	支 架	MD3B-602 6.5×180	套	45.50
<b>5、防护罩</b>				
30067001	防护罩	MD9B-H-N225-S 265×98×90	套	60.00
30067002	防护罩	MD9B-H-N250-S 265×98×90	套	100.00
30067003	防护罩	MD9B-H-N250L3 265×107×94	套	150.00
30067004	12"防护罩加热排风	MD9B-H-W300T5M	套	970.00
30067005	12"防护罩加热排风雨刷	MD9B-H-W300T5XM	套	1330.00
30067006	15"防护罩	MD9B-H-W380T5X	套	970.00
30067007	15"防护罩加热排风	MD9B-H-W380T5M	套	1030.00
30067008	15"防护罩加热排风雨刷	MD9B-H-W380T5XM	套	1700.00
30067009	18"防护罩加热排风	MD9B-H-W450TM	套	1580.00
30067010	18"防护罩加热排风雨刷	MD9B-H-W450TXM	套	2300.00
<b>6、矩阵</b>				
30068001	视频 8 入 8 出; 音频 8 入 8 出; 报警 8 入	MD14B-8-8X	套	5000.00
30068002	视频 16 入 8 出; 音频 16 入 8 出; 报警 16 入	MD14B-16-8X	套	5300.00
30068003	视频 32 入 8 出; 音频 32 入 8 出; 报警 32 入	MD14B-32-8X	套	11060.00
30068004	视频 24 入 16 出; 音频 24 入 8 出; 报警 24 入	MD14B-24-16X	套	11150.00
30068005	视频 32 入 16 出; 音频 32 入 8 出; 报警 32 入	MD14B-32-16X	套	12730.00
30068006	视频 48 入 16 出; 音频 48 入 8 出; 报警 48 入	MD14B-48-16X	套	17570.00
30068007	视频 64 入 16 出; 音频 64 入 8 出; 报警 64 入	MD14B-64-16X	套	19240.00



## 价格信息

代号	产品名称	规格型号及特征	计量单位	市场信息价格
30068008	视频112入16出; 音频112入8出; 报警112入	MD14B-112-16X	套	41810.00
30068009	视频160入16出; 音频160入8出; 报警160入	MD14B-160-16X	套	65150.00
30068010	视频208入16出; 音频208入8出; 报警208入	MD14B-208-16X	套	86360.00
30068011	视频256入16出; 音频256入8出; 报警256入	MD14B-256-16X	套	108470.00
30068012	矩阵控制键盘	MD22B-J	套	2470.00
<b>7、工业化硬盘录像机</b>				
30069001	工业化硬盘录像机(四路)	MD4A-0904HT	套	9440.00
30069005	工业化硬盘录像机(八路)	MD4A-0908HT	套	10040.00
30069002	工业化硬盘录像机(十二路)	MD4A-0912HT	套	11200.00
30069006	工业化硬盘录像机(十六路)	MD4A-0916HT	套	11800.00
30069003	工业化硬盘录像机(二十路)	MD4A-0920HT	套	12950.00
30069007	工业化硬盘录像机(二十四路)	MD4A-0924HT	套	13560.00
30069004	工业化硬盘录像机(二十八路)	MD4A-0928HT	套	14710.00
30069008	工业化硬盘录像机(三十二路)	MD4A-0932HT	套	17440.00
<b>8、晶体管 监视器</b>				
30070001	逐行扫描 15"纯平监视器	MD10-A15C	套	4240.00
30070002	逐行扫描 21"纯平监视器	MD10-A21C	套	4440.00
30070003	逐行扫描 29"纯平监视器	MD10-A29C	套	4750.00
30070004	逐行扫描 15"超平监视器	MD10-A15B	套	3130.00
30070005	逐行扫描 21"超平监视器	MD10-A21B	套	3430.00
30070006	逐行扫描 29"超平监视器	MD10-A29B	套	4140.00
30070007	15"超平监视器	MD10-A15A	套	1310.00
30070008	21"超平监视器	MD10-A21A	套	1720.00
30070009	29"超平监视器	MD10-A29A	套	2630.00
<b>32. 计量仪表</b>				
32001001	冷水表	15	只	67.00
32001002	冷水表	20	只	76.00
32001003	冷水表	25	只	145.00
32001004	冷水表	40	只	338.00
32001005	冷水表	50	只	380.00
32001006	冷水表	75	只	696.00
32001007	冷水表	100	只	1430.00
32001008	冷水表	150	只	1560.00
32001009	冷水表	200	只	1450.00
32001010	冷水表	300	只	4970.00
32001011	冷水表	400	只	5510.00
32002001	智能水表	40	只	5800.00
32002002	智能水表	50	只	6230.00

代号	产品名称	规格型号及特征	计量单位	市场信息价格
32002003	智能水表	75	只	8600.00
32002004	智能水表	100	只	10180.00
32002005	智能水表	150	只	12030.00
32003001	远传水表	100	只	2320.00
32003002	远传水表	150	只	4520.00
32004001	热水表	15	只	174.00
32004002	热水表	20	只	190.00
32004003	热水表	25	只	256.00
32004004	热水表	40	只	618.00
32004005	热水表	50	只	990.00
32004006	热水表	75	只	1220.00
32004007	热水表	100	只	1530.00
32044001	电子远传水表(无线)	LXWY-40	套	7430.00
32044002	电子远传水表(无线)	LXWY-50	套	8290.00
32044003	电子远传水表(无线)	LXWY-80	套	8850.00
32044004	电子远传水表(无线)	LXWY-100	套	9290.00
32044005	电子远传水表(无线)	LXWY-150	套	10510.00
32044006	电子远传水表(无线)	LXWY-200	套	12470.00
32045001	电子远传流量计(无线)	LXWY-L-40	套	20000.00
32045002	电子远传流量计(无线)	LXWY-L-50	套	21210.00
32045003	电子远传流量计(无线)	LXWY-L-80	套	32890.00
32045004	电子远传流量计(无线)	LXWY-L-100	套	34310.00
32045005	电子远传流量计(无线)	LXWY-L-150	套	36100.00
32045006	电子远传流量计(无线)	LXWY-L-200	套	37210.00
32045007	电子远传流量计(无线)	LXWY-L-300	套	51210.00
<b>34. 灯具及附件</b>				
34001001	节能灯泡	7W	个	14.00
34001002	节能灯泡	15W	个	16.00
34022001	LED钢架灯	36V 3W	个	51.00
34022002	LED钢架灯	36V 6W	个	103.00
34022003	LED钢架灯	220V 3W	个	51.00
34022004	LED钢架灯	220V 6W	个	103.00
34023001	LED格栅灯	220V 3×9W	个	182.00
34024001	LED吸顶灯	36V 6W	个	63.00
34024002	LED吸顶灯	220V 6W	个	63.00
34025001	LED投光灯	220V 50W	个	221.00
34025002	LED投光灯	220V 100W	个	679.00
34026001	大型LED施工灯	220V 240W	个	3390.00

## 价格信息

代号	产品名称	规格型号及特征	计量单位	市场信息价格
34026002	大型LED施工灯	220V 320W	个	4310.00
34026003	大型LED施工灯	220V 500W	个	5390.00
34027001	太阳能路灯	12V 36W	个	4870.00
34027002	太阳能庭院灯	12V 2×7W	个	2750.00
34028001	LED日光灯管	220V 9W	个	43.00
34028002	LED日光灯管	220V 18W	个	66.00
34029001	LED球泡灯	36V 3W	个	48.00
34029002	LED球泡灯	36V 5W	个	61.00
34029003	LED球泡灯	220V 3W	个	22.00
34029004	LED球泡灯	220V 5W	个	33.00
34029005	LED玉米灯	220V 7W	个	37.00
34029006	LED玉米灯	220V 18W	个	91.00
34029007	LED门垛灯	220V 18W	个	143.00
34030001	灯带		m	8.00
34030002	灯带插头		个	6.00
34015001	投光灯具(天津)	Munbid1/1000W	套	4650.00
34015002	投光灯具(天津)	GT7824E/150W	套	1570.00
34015003	投光灯具(天津)	GT7824E/250W	套	1680.00
34015004	投光灯具(天津)	GT7824E/400W	套	1780.00
34015005	投光灯具(上海)	MVP507/1000W	套	4750.00
34016001	道路灯具(北京)	LD-206/150W	套	880.00
34016002	道路灯具(北京)	LD-906S/400W+250W	套	2280.00
34016003	道路灯具(北京)	LD-906S/400W+400W	套	2460.00
34016004	道路灯具(北京)	LD-906D150W	套	1270.00
34016005	道路灯具(北京)	LD-601(空灯)	套	870.00
34016006	道路灯具(北京)	LD-601/150W	套	1160.00
34016007	道路灯具(北京)	LD-601/250W	套	1210.00
34016008	道路灯具(北京)	LD-601/400W	套	1260.00
34016009	道路灯具(北京)	LD-221/150W	套	1160.00
34016010	道路灯具(北京)	LD-221/250W	套	1210.00
34016011	道路灯具(北京)	LD-221/400W	套	1260.00
34017001	道路灯具(天津)	Civic/150W	套	1840.00
34017002	道路灯具(天津)	Civic/250W	套	1940.00
34017003	道路灯具(天津)	Civic/400W	套	2120.00
34017004	道路灯具(天津)	R2000/400W+250W	套	3590.00
34017005	道路灯具(天津)	R2000/150W	套	1770.00
34018001	道路灯具(上海)	SGP268/150W	套	1660.00
34018002	道路灯具(上海)	SGP268/250W	套	1760.00

代号	产品名称	规格型号及特征	计量单位	市场信息价格
34018003	道路灯具(上海)	SGP268/400W	套	1860.00
34018004	道路灯具(上海)	SGP268/1000W	套	4750.00
34018005	道路灯具(上海)	0lympid /150W	套	2120.00
34018006	道路灯具(上海)	0lympid /250W	套	2220.00
34018007	道路灯具(上海)	0lympid /400W	套	2320.00
34019001	道路灯具(宁波)	NBDD-130/150W	套	1900.00
34019002	道路灯具(宁波)	NBDD-230/250W	套	1700.00
34019003	道路灯具(宁波)	NBDD-230/400W	套	1770.00
34019004	道路灯具(宁波)	NBDD-90/400W+250W	套	2490.00
34019005	道路灯具(宁波)	NBDD-90B/150W	套	1230.00
<b>35. 保险、绝缘、弱电材料</b>				
35022001	电话出线座	86C-ZDH	个	1.80
35022002	电话出线座	86-ZDH	个	2.90
35022003	电话插座	86C-ZDH	个	6.00
35022004	一位电话插座	120-ZDH	个	10.50
35022007	二位电话插座	120-2ZDH	个	17.50
35022008	二位电话插座	120-ZDH2	个	46.60
35022009	二位二线电话插座	A86-Z2DH2	个	17.10
35022010	二位二线电话插座	K86-ZDH-22	个	28.70
35022011	二位四线电话插座	86-Z2DH4	个	21.60
35022012	二位四线电话插座	K86-ZDH-42	个	31.40
35022013	电话插座二线	120-ZDH2R	个	26.50
35022014	电话插座二线	G86-ZDH2	个	20.20
35022015	电话插座二线	H86-ZDH2	个	16.10
35022016	二线电话插座	86-ZDH2	个	10.20
35022017	二线电话插座	K86-ZDH2	个	19.50
35022020	电话插座四线	120-ZDH4R	个	33.40
35022018	四线电话插座	86-ZDH4	个	12.40
35022021	电话插座四线	G86-ZDH4	个	22.90
35022022	电话插座四线	H86-ZDH4	个	19.00
35022019	四线电话插座	K86-ZDH4	个	22.40
35023001	电视插座	A120-ZTV	个	32.80
35023002	电视插座	86C-ZTV	个	5.30
35023007	电视串接插座(一分支)	120-ZTVF8	个	13.50
38023008	电视串接插座(一分支)	120-ZTVF12	个	14.70
38023009	电视串接插座(一分支)	2440×1220×120-Z1TV	个	37.60
35023010	电视串接插座(一分支)	86C-TVF8	个	7.30
35023011	电视串接插座(一分支)	86C-TVF12	个	8.20

## 价格信息

代号	产品名称	规格型号及特征	计量单位	市场信息价格
35023012	电视串接插座(一分支)	86-Z1TVF8	个	11.90
35023013	电视串接插座(一分支)	86-Z1TVF12	个	13.10
35023014	电视串接插座(一分支)	86-Z1TVF16	个	14.20
35023015	电视串接插座(一分支)	G86-ZTVF8	个	21.80
35023016	电视串接插座(一分支)	G86-ZTVF12	个	22.90
35023017	电视串接插座(一分支)	G86-ZTVF16	个	24.10
35023018	电视串接插座(一分支)	H86-ZTVF8	个	17.80
35023019	电视串接插座(一分支)	H86-ZTVF12	个	19.00
35023020	电视串接插座(一分支)	H86-ZTVF16	个	20.00
35023021	电视串接插座(一分支)	K86-Z TV F8	个	21.40
35023022	电视串接插座(一分支)	K86-Z TV F12	个	22.40
35023023	电视串接插座(一分支)	K86-Z TV F16	个	23.50
38023024	一位电视插座	120-ZTV	个	11.40
38023025	一位电视插座	86-ZTV	个	9.60
35023026	一位电视插座	G86-ZTV	个	18.40
35023027	一位电视插座	H86-ZTV	个	14.10
35023028	一位电视插座	K86-ZTV	个	16.90
38023029	二位电视插座	120-ZTV2	个	72.40
35023030	二位电视插座	86-Z2TV	个	16.30
35023031	二位电视插座	K86-Z2TV	个	28.00
35023032	二位电视串插座(一分支)	120-Z1TV2	个	81.80
35023033	电视-调频插座	120-TV-FM	个	16.70
35023034	电视一调频插座	86C-TV-FM	个	8.90
35024001	电视、电话插座	120-ZTV-ZDH	个	19.50
35024002	电视插座带电话插座	120-ZTVZDH	个	52.90
35024003	电视串接插座带电话插座	120-Z1TVZDH	个	57.70
35025001	美式插座 (计算机插座)	K86-ZUS-15	个	16.90
35025002	一位美式插座 (计算机插座)	86-ZUS-15	个	15.00
35025003	八线电脑信息插座	86-ZDH8	个	88.90
35025004	八线电脑信息插座	K86-ZDH8	个	88.90
<b>36. 电气线路敷设材料</b>				
36001001	PVC阻燃电线管	重型 16	m	1.80
36001002	PVC阻燃电线管	重型 20	m	2.30
36001003	PVC阻燃电线管	重型 25	m	2.70
36001004	PVC阻燃电线管	重型 32	m	4.80
36001005	PVC阻燃电线管	重型 40	m	6.30
36001006	PVC阻燃电线管	重型 50	m	8.90
36001007	PVC阻燃电线管	重型 63	m	13.10

代号	产品名称	规格型号及特征	计量单位	市场信息价格
36002001	PE阻燃电线管		kg	16.20
36003001	紧定式钢电线管(JDG)	16×1.4×4000	根	18.30
36003002	紧定式钢电线管(JDG)	20×1.6×4000	根	26.30
36003003	紧定式钢电线管(JDG)	25×1.6×4000	根	33.40
36003004	紧定式钢电线管(JDG)	32×1.6×4000	根	43.40
36003005	紧定式钢电线管(JDG)	40×1.6×4000	根	54.80
36003006	紧定式钢电线管(JDG)	50×1.6×4000	根	69.20
36004001	金属电线管	LZ-4 12#	m	10.70
36004002	金属电线管	LZ-4 15#	m	13.10
36004003	金属电线管	LZ-4 17#	m	17.40
36004004	金属电线管	LZ-4 24#	m	24.00
36004005	金属电线管	LZ-4 30#	m	29.90
36004006	金属电线管	LZ-4 38#	m	35.60
36004007	金属电线管	LZ-4 50#	m	44.20
36004008	金属电线管	LZ-4 63#	m	69.70
36004009	金属电线管	LZ-4 76#	m	87.60
36004010	金属电线管	LZ-4 83#	m	98.70
36004011	金属电线管	LZ-4 101#	m	121.20
36005001	金属电线管	LV-5 12#	m	17.70
36005002	金属电线管	LV-5 15#	m	23.20
36005003	金属电线管	LV-5 17#	m	30.30
36005004	金属电线管	LV-5 24#	m	41.90
36005005	金属电线管	LV-5 30#	m	45.80
36005006	金属电线管	LV-5 38#	m	59.10
36005007	金属电线管	LV-5 50#	m	73.50
36005008	金属电线管	LV-5 63#	m	119.20
36005009	金属电线管	LV-5 76#	m	141.40
36005010	金属电线管	LV-5 83#	m	181.80
36005011	金属电线管	LV-5 101#	m	212.10
36006001	PVC线槽	20×12	m	1.70
36006002	PVC线槽	25×12.5	m	1.90
36006003	PVC线槽	25×25	m	3.70
36006004	PVC线槽	30×16	m	3.30
36006005	PVC线槽	40×20	m	3.90
36006006	PVC线槽	40×30	m	5.10
36006007	PVC线槽	60×30	m	7.00
36006008	PVC线槽	80×50	m	13.20
PVC电线管管件				

代 号	产 品 名 称	规 格 型 号 及 特 征	计 量 单 位	市 场 信 息 价 格
36007001	套 管	16	个	0.22
36007002	套 管	20	个	0.26
36007003	套 管	25	个	0.34
36007004	套 管	32	个	0.61
36007005	套 管	40	个	0.81
36007006	套 管	50	个	0.91
36007007	套 管	63	个	1.21
36008001	接头、螺圈	16	套	0.40
36008002	接头、螺圈	20	套	0.40
36008003	接头、螺圈	25	套	0.51
36008004	接头、螺圈	32	套	0.66
36009001	弯 头	16	个	0.30
36009002	弯 头	20	个	0.40
36009003	弯 头	25	个	0.56
36009004	弯 头	32	个	0.71
36009005	弯 头	40	个	0.81
36009006	弯 头	50	个	1.52
36009007	弯 头	63	个	3.23
36010001	弯管弹簧	16	根	10.10
36010002	弯管弹簧	20	根	12.42
36010003	弯管弹簧	25	根	14.65
36010004	弯管弹簧	32	根	22.83
36011001	一通接线盒	16	个	1.52
36011002	一通接线盒	20	个	1.52
36011003	一通接线盒	25	个	1.52
36012001	二通接线盒	16	个	1.67
36012002	二通接线盒	20	个	1.67
36012003	二通接线盒	25	个	1.72
36013001	三通接线盒	16	个	1.72
36013002	三通接线盒	20	个	1.72
36013003	三通接线盒	25	个	1.82
36014001	四通接线盒	16	个	1.87
36014002	四通接线盒	20	个	1.87
36014003	四通接线盒	25	个	1.97
36015001	二通拐角盒	16	个	1.67
36015002	二通拐角盒	20	个	1.67
36015003	二通拐角盒	25	个	1.72
36016001	开口管卡	16	个	0.20

代号	产品名称	规格型号及特征	计量单位	市场信息价格
36016002	开口管卡	20	个	0.30
36016003	开口管卡	25	个	0.45
<b>紧定式钢电线管（JDG）管件</b>				
36017001	入盒接头	16	套	2.40
36017002	入盒接头	20	套	2.60
36017003	入盒接头	25	套	2.90
36017004	入盒接头	32	套	3.80
36017005	入盒接头	40	套	4.60
36018001	直管接头	16	个	1.40
36018002	直管接头	20	个	1.70
36018003	直管接头	25	个	2.20
36018004	直管接头	32	个	3.20
36018005	直管接头	40	个	3.90
<b>金属电线管管件</b>				
36019001	接线箱连接器	12#	个	4.40
36019002	接线箱连接器	15#	个	4.60
36019003	接线箱连接器	17#	个	4.90
36019004	接线箱连接器	24#	个	6.40
36019005	接线箱连接器	30#	个	7.70
36019006	接线箱连接器	38#	个	13.20
36019007	接线箱连接器	50#	个	15.20
36019008	接线箱连接器	63#	个	30.60
36019009	接线箱连接器	76#	个	34.80
36019010	接线箱连接器	83#	个	41.80
36019011	接线箱连接器	101#	个	67.00
36020001	防水接线箱连接器	17#	个	13.00
36020002	防水接线箱连接器	24#	个	17.90
36020003	防水接线箱连接器	30#	个	23.90
36020004	防水接线箱连接器	38#	个	34.10
36020005	防水接线箱连接器	50#	个	43.10
36020006	防水接线箱连接器	63#	个	63.90
36020007	防水接线箱连接器	76#	个	76.40
36020008	防水接线箱连接器	83#	个	86.40
36020009	防水接线箱连接器	101#	个	113.10
36021001	混合连接器	17#	个	7.30
36021002	混合连接器	24#	个	9.20
36021003	混合连接器	30#	个	9.30
36021004	混合连接器	38#	个	19.90



价格信息

代 号	产 品 名 称	规 格 型 号 及 特 征	计 量 单 位	市 场 信 息 价 格
36021005	混合连接器	50#	个	21.00
36021006	混合连接器	63#	个	35.60
36021007	混合连接器	76#	个	43.40
36021008	混合连接器	83#	个	52.90
36021009	混合连接器	101#	个	59.80
36022001	防水混合连接器	17#	个	13.30
36022002	防水混合连接器	24#	个	19.20
36022003	防水混合连接器	30#	个	24.10
36022004	防水混合连接器	38#	个	34.90
36022005	防水混合连接器	50#	个	39.60
36022006	防水混合连接器	63#	个	66.30
36022007	防水混合连接器	76#	个	75.50
36022008	防水混合连接器	83#	个	109.10
36022009	防水混合连接器	101#	个	136.40
36023001	直接头连接器	12#	个	2.50
36023002	直接头连接器	15#	个	2.70
36023003	直接头连接器	17#	个	2.80
36023004	直接头连接器	24#	个	3.30
36023005	直接头连接器	30#	个	4.40
36023006	直接头连接器	38#	个	5.80
36023007	直接头连接器	50#	个	8.00
36023008	直接头连接器	63#	个	19.10
36023009	直接头连接器	76#	个	22.90
36023010	直接头连接器	83#	个	26.80
36023011	直接头连接器	101#	个	40.40
36024001	衬 套	12#	个	0.50
36024002	衬 套	15#	个	0.70
36024003	衬 套	17#	个	0.70
36024004	衬 套	24#	个	0.80
36024005	衬 套	30#	个	1.10
36024006	衬 套	38#	个	1.40
36024007	衬 套	50#	个	2.10
36024008	衬 套	63#	个	2.70
36024009	衬 套	76#	个	3.60
36024010	衬 套	83#	个	5.10
36024011	衬 套	101#	个	6.10
36025001	鞍架（固定夹）	12#	个	0.40
36025002	鞍架（固定夹）	15#	个	0.50

代号	产品名称	规格型号及特征	计量单位	市场信息价格
36025003	鞍架(固定夹)	17#	个	0.60
36025004	鞍架(固定夹)	24#	个	0.80
36025005	鞍架(固定夹)	30#	个	0.90
36025006	鞍架(固定夹)	38#	个	1.10
36025007	鞍架(固定夹)	50#	个	1.60
36025008	鞍架(固定夹)	63#	个	2.20
36025009	鞍架(固定夹)	76#	个	3.00
36025010	鞍架(固定夹)	83#	个	3.70
36025011	鞍架(固定夹)	101#	个	4.70
36026001	接地夹	12#	个	1.40
36026002	接地夹	15#	个	1.40
36026003	接地夹	17#	个	1.50
36026004	接地夹	24#	个	1.60
36026005	接地夹	30#	个	1.70
36026006	接地夹	38#	个	1.90
36026007	接地夹	50#	个	2.40
36026008	接地夹	63#	个	8.10
36026009	接地夹	76#, 83#, 101#	个	9.70
<b>PVC线槽附件</b>				
36027001	阳角	25	个	0.30
36027002	直转角	25	个	0.40
36028001	平三通	25	个	0.50
36028002	顶三通	25	个	0.50
36028003	左三通	25	个	0.50
36028004	右三通	25	个	0.50
36029001	连接头	25	个	0.20
36029002	终端头	25	个	0.20
36030001	接线盒插口	25	个	0.20
36030002	灯头盒插口	25	个	0.20
36031001	塑制接线箱	110×110	个	6.30
36031002	塑制接线箱	200×200	个	12.60
36031003	塑制接线箱	300×300	个	21.10
36032001	阻燃塑料暗装接线盒	86HS30 灰色	个	0.70
36032002	阻燃塑料暗装接线盒	86HS40 灰色	个	0.60
36032003	阻燃塑料暗装接线盒	86HS50 白色	个	0.90
36032004	阻燃塑料暗装接线盒	86HS60 白色	个	1.00
36033001	阻燃塑料明装接线盒	86HM33	个	2.00
36033002	阻燃塑料明装接线盒	146HM33	个	2.70

## 价格信息

代 号	产 品 名 称	规 格 型 号 及 特 征	计 量 单 位	市 场 信 息 价 格
36033003	阻燃塑料明装接线盒	120HM33	个	1.90
36034001	阻燃塑料灯头接线盒	S1 白色	个	1.00
36034002	阻燃塑料灯头接线盒	S2 白色	个	1.00
36034003	阻燃塑料灯头接线盒	S3 灰色	个	1.10
36034004	阻燃塑料灯头接线盒	S4 灰色	个	1.10
36034005	阻燃塑料明装灯头接线盒		个	2.50
36035001	铁制暗装接线盒	86H40	个	1.80
36035002	铁制暗装接线盒	86H50	个	2.00
36035003	铁制暗装接线盒	86H60	个	2.20
36035004	铁制暗装接线盒	146H50	个	3.60
36035005	铁制暗装接线盒	120H50	个	2.10
36035006	铁制暗装接线盒	120H50C	个	3.60
36035007	铁制暗装接线盒	86型电话盒	个	3.50
36035008	铁制暗装接线盒	75型电话盒	个	2.90
36036001	铁制灯头盒	XT1	个	2.00
36036002	铁制灯头盒	XT2	个	2.00
36036003	铁制灯头盒	XT3	个	2.20
36036004	铁制灯头盒	XT4	个	2.30
36038001	塑料灯头盒盖板	S1G	个	0.70
36038002	塑料灯头盒盖板	S3G	个	1.00
36038003	塑料灯头盒盖板	S4G	个	0.80
36037003	铁制暗装接线盒盖板		个	0.90
36037001	铁制灯头盒盖板	TYG1	个	0.90
36037002	铁制灯头盒盖板	TYG2	个	0.90
36039001	塑料明装电度表板		个	7.10
36039002	阻燃塑料明装电度表板		个	11.10
36040001	阻燃塑料中途接线箱	110×110×60	个	11.10
36040002	阻燃塑料中途接线箱	150×150×70	个	14.10
36041001	铁制中途接线箱	200×200×105	个	19.70
36041002	铁制中途接线箱	150×150×105	个	18.20
36042001	塑料二连方台	白色	个	1.40
36042002	塑料三连方台	白色	个	1.90
<b>37. 电缆连接件及附属材料</b>				
37001001	电缆保护管	100×10.5×4000	套	49.80
37001002	电缆保护管	125×10.5×4000	套	63.50
37001003	电缆保护管	150×12×4000	套	70.40
37001004	电缆保护管	175×12×4000	套	94.40
37001005	电缆保护管	200×13×4000	套	103.00

代号	产品名称	规格型号及特征	计量单位	市场信息价格
37001006	电缆保护管(含钢筋)	100×16×4000	套	89.30
37001007	电缆保护管(含钢筋)	125×16×4000	套	106.50
37001008	电缆保护管(含钢筋)	150×16×4000	套	120.00
37001009	电缆保护管(含钢筋)	175×16×4000	套	129.00
37001010	电缆保护管(含钢筋)	200×16×4000	套	149.00
37002001	低摩高强维纶水泥电缆保护管	100×11×3000	套	58.80
37002002	低摩高强维纶水泥电缆保护管	100×14×3000	套	71.10
37002003	低摩高强维纶水泥电缆保护管	100×20×3000	套	85.90
37002004	低摩高强维纶水泥电缆保护管	125×11×3000	套	63.90
37002005	低摩高强维纶水泥电缆保护管	125×14×3000	套	78.40
37002006	低摩高强维纶水泥电缆保护管	125×20×3000	套	100.50
37002007	低摩高强维纶水泥电缆保护管	150×12×3000	套	66.60
37002008	低摩高强维纶水泥电缆保护管	150×16×3000	套	91.00
37002009	低摩高强维纶水泥电缆保护管	150×20×3000	套	115.90
37002010	低摩高强维纶水泥电缆保护管	175×13×3000	套	97.90
37002011	低摩高强维纶水泥电缆保护管	175×16×3000	套	115.00
37002012	低摩高强维纶水泥电缆保护管	175×20×3000	套	132.20
37002013	低摩高强维纶水泥电缆保护管	189×14×3000	套	103.00
37002014	低摩高强维纶水泥电缆保护管	189×18×3000	套	125.00
37002015	低摩高强维纶水泥电缆保护管	189×20×3000	套	157.00
37002016	低摩高强维纶水泥电缆保护管	200×15×3000	套	128.00
37002017	低摩高强维纶水泥电缆保护管	200×18×3000	套	149.00
37002018	低摩高强维纶水泥电缆保护管	200×20×3000	套	189.00
37003001	三相五线母线槽	160A	m	481.00
37003002	三相五线母线槽	250A	m	747.00
37003003	三相五线母线槽	400A	m	1200.00
37003004	三相五线母线槽	630A	m	1890.00
37003005	三相五线母线槽	800A	m	2400.00
37003006	三相五线母线槽	1000A	m	3000.00
37003007	三相五线母线槽	1250A	m	3750.00
37003008	三相五线母线槽	1600A	m	4810.00
37003009	三相五线母线槽	2000A	m	5920.00
37003010	三相五线母线槽	2500A	m	7470.00
37003011	三相五线母线槽	3000A	m	8760.00
37004001	镀锌板线槽	50×25 盖板、连接板、连接螺栓	m	16.10
37004002	镀锌板线槽	50×50 盖板、连接板、连接螺栓	m	26.80
37004003	镀锌板线槽	75×50 盖板、连接板、连接螺栓	m	29.50
37004004	镀锌板线槽	100×50 盖板、连接板、连接螺栓	m	40.20

## 价格信息

代号	产品名称	规格型号及特征	计量单位	市场信息价格
37004005	镀锌板线槽	150×50 盖板、连接板、连接螺栓	m	50.90
37004006	镀锌板线槽	200×50 盖板、连接板、连接螺栓	m	67.00
37004007	镀锌板线槽	300×50 盖板、连接板、连接螺栓	m	84.80
37004009	镀锌板线槽	150×100 盖板、连接板、连接螺栓	m	67.00
37004010	镀锌板线槽	200×100 盖板、连接板、连接螺栓	m	79.50
37004011	镀锌板线槽	300×100 盖板、连接板、连接螺栓	m	100.90
37004012	镀锌板线槽	400×100 盖板、连接板、连接螺栓	m	148.00
37004013	镀锌板线槽	500×100 盖板、连接板、连接螺栓	m	175.00
37004014	镀锌板线槽	600×100 盖板、连接板、连接螺栓	m	202.00
37004015	镀锌板线槽	800×100 盖板、连接板、连接螺栓	m	302.00
37004017	镀锌板线槽	300×150 盖板、连接板、连接螺栓	m	108.00
37004018	镀锌板线槽	400×150 盖板、连接板、连接螺栓	m	165.00
37004019	镀锌板线槽	500×150 盖板、连接板、连接螺栓	m	190.00
37004020	镀锌板线槽	600×150 盖板、连接板、连接螺栓	m	218.00
37004021	镀锌板线槽	800×150 盖板、连接板、连接螺栓	m	324.00
37004025	镀锌板线槽	500×200 盖板、连接板、连接螺栓	m	205.00
37004026	镀锌板线槽	600×200 盖板、连接板、连接螺栓	m	234.00
37004027	镀锌板线槽	800×200 盖板、连接板、连接螺栓	m	337.00
37006001	镀锌板线槽水平/垂直二通	50×25 盖板、连接板、连接螺栓	套	17.90
37006002	镀锌板线槽水平/垂直二通	50×50 盖板、连接板、连接螺栓	套	26.80
37006003	镀锌板线槽水平/垂直二通	75×50 盖板、连接板、连接螺栓	套	30.40
37006004	镀锌板线槽水平/垂直二通	100×50 盖板、连接板、连接螺栓	套	41.00
37006005	镀锌板线槽水平/垂直二通	150×50 盖板、连接板、连接螺栓	套	51.80
37006006	镀锌板线槽水平/垂直二通	200×50 盖板、连接板、连接螺栓	套	64.30
37006007	镀锌板线槽水平/垂直二通	300×50 盖板、连接板、连接螺栓	套	87.50
37006009	镀锌板线槽水平/垂直二通	150×100 盖板、连接板、连接螺栓	套	64.30
37006010	镀锌板线槽水平/垂直二通	200×100 盖板、连接板、连接螺栓	套	80.40
37006011	镀锌板线槽水平/垂直二通	300×100 盖板、连接板、连接螺栓	套	102.70
37006012	镀锌板线槽水平/垂直二通	400×100 盖板、连接板、连接螺栓	套	161.00
37006013	镀锌板线槽水平/垂直二通	500×100 盖板、连接板、连接螺栓	套	223.00
37006014	镀锌板线槽水平/垂直二通	600×100 盖板、连接板、连接螺栓	套	246.00
37006015	镀锌板线槽水平/垂直二通	800×100 盖板、连接板、连接螺栓	套	357.00
37006017	镀锌板线槽水平/垂直二通	300×150 盖板、连接板、连接螺栓	套	129.00
37006018	镀锌板线槽水平/垂直二通	400×150 盖板、连接板、连接螺栓	套	201.00
37006019	镀锌板线槽水平/垂直二通	500×150 盖板、连接板、连接螺栓	套	232.00
37006020	镀锌板线槽水平/垂直二通	600×150 盖板、连接板、连接螺栓	套	272.00
37006021	镀锌板线槽水平/垂直二通	800×150 盖板、连接板、连接螺栓	套	379.00
37006025	镀锌板线槽水平/垂直二通	500×200 盖板、连接板、连接螺栓	套	246.00

代号	产品名称	规格型号及特征	计量单位	市场信息价格
37006026	镀锌板线槽水平/垂直二通	600×200 盖板、连接板、连接螺栓	套	295.00
37006027	镀锌板线槽水平/垂直二通	800×200 盖板、连接板、连接螺栓	套	393.00
37007001	镀锌板线槽水平/垂直三通	50×25 盖板、连接板、连接螺栓	套	21.50
37007002	镀锌板线槽水平/垂直三通	50×50 盖板、连接板、连接螺栓	套	30.40
37007003	镀锌板线槽水平/垂直三通	75×50 盖板、连接板、连接螺栓	套	33.00
37007004	镀锌板线槽水平/垂直三通	100×50 盖板、连接板、连接螺栓	套	47.30
37007005	镀锌板线槽水平/垂直三通	150×50 盖板、连接板、连接螺栓	套	57.20
37007006	镀锌板线槽水平/垂直三通	200×50 盖板、连接板、连接螺栓	套	71.40
37007007	镀锌板线槽水平/垂直三通	300×50 盖板、连接板、连接螺栓	套	111.60
37007009	镀锌板线槽水平/垂直三通	150×100 盖板、连接板、连接螺栓	套	76.80
37007010	镀锌板线槽水平/垂直三通	200×100 盖板、连接板、连接螺栓	套	94.60
37007011	镀锌板线槽水平/垂直三通	300×100 盖板、连接板、连接螺栓	套	134.00
37007012	镀锌板线槽水平/垂直三通	400×100 盖板、连接板、连接螺栓	套	205.00
37007013	镀锌板线槽水平/垂直三通	500×100 盖板、连接板、连接螺栓	套	268.00
37007014	镀锌板线槽水平/垂直三通	600×100 盖板、连接板、连接螺栓	套	304.00
37007015	镀锌板线槽水平/垂直三通	800×100 盖板、连接板、连接螺栓	套	455.00
37007017	镀锌板线槽水平/垂直三通	300×150 盖板、连接板、连接螺栓	套	152.00
37007018	镀锌板线槽水平/垂直三通	400×150 盖板、连接板、连接螺栓	套	250.00
37007019	镀锌板线槽水平/垂直三通	500×150 盖板、连接板、连接螺栓	套	295.00
37007020	镀锌板线槽水平/垂直三通	600×150 盖板、连接板、连接螺栓	套	312.00
37007021	镀锌板线槽水平/垂直三通	800×150 盖板、连接板、连接螺栓	套	487.00
37007025	镀锌板线槽水平/垂直三通	500×200 盖板、连接板、连接螺栓	套	312.00
37007026	镀锌板线槽水平/垂直三通	600×200 盖板、连接板、连接螺栓	套	357.00
37007027	镀锌板线槽水平/垂直三通	800×200 盖板、连接板、连接螺栓	套	504.00
37008001	镀锌板线槽水平/垂直四通	50×25 盖板、连接板、连接螺栓	套	24.90
37008002	镀锌板线槽水平/垂直四通	50×50 盖板、连接板、连接螺栓	套	33.00
37008003	镀锌板线槽水平/垂直四通	75×50 盖板、连接板、连接螺栓	套	37.50
37008004	镀锌板线槽水平/垂直四通	100×50 盖板、连接板、连接螺栓	套	63.30
37008005	镀锌板线槽水平/垂直四通	150×50 盖板、连接板、连接螺栓	套	71.40
37008006	镀锌板线槽水平/垂直四通	200×50 盖板、连接板、连接螺栓	套	98.20
37008007	镀锌板线槽水平/垂直四通	300×50 盖板、连接板、连接螺栓	套	147.40
37008009	镀锌板线槽水平/垂直四通	150×100 盖板、连接板、连接螺栓	套	102.70
37008010	镀锌板线槽水平/垂直四通	200×100 盖板、连接板、连接螺栓	套	116.00
37008011	镀锌板线槽水平/垂直四通	300×100 盖板、连接板、连接螺栓	套	174.00
37008012	镀锌板线槽水平/垂直四通	400×100 盖板、连接板、连接螺栓	套	241.00
37008013	镀锌板线槽水平/垂直四通	500×100 盖板、连接板、连接螺栓	套	326.00
37008014	镀锌板线槽水平/垂直四通	600×100 盖板、连接板、连接螺栓	套	375.00
37008015	镀锌板线槽水平/垂直四通	800×100 盖板、连接板、连接螺栓	套	545.00

## 价格信息

代号	产品名称	规格型号及特征	计量单位	市场信息价格
37008017	镀锌板线槽水平/垂直四通	300×150 盖板、连接板、连接螺栓	套	196.00
37008018	镀锌板线槽水平/垂直四通	400×150 盖板、连接板、连接螺栓	套	299.00
37008019	镀锌板线槽水平/垂直四通	500×150 盖板、连接板、连接螺栓	套	348.00
37008020	镀锌板线槽水平/垂直四通	600×150 盖板、连接板、连接螺栓	套	455.00
37008021	镀锌板线槽水平/垂直四通	800×150 盖板、连接板、连接螺栓	套	589.00
37008025	镀锌板线槽水平/垂直四通	500×200 盖板、连接板、连接螺栓	套	393.00
37008026	镀锌板线槽水平/垂直四通	600×200 盖板、连接板、连接螺栓	套	455.00
37008027	镀锌板线槽水平/垂直四通	800×200 盖板、连接板、连接螺栓	套	607.00
37008028	镀锌板线槽水平/垂直四通	1000×200 盖板、连接板、连接螺栓	套	876.00
37009001	镀锌梯式桥架	200×60	m	58.10
37009002	镀锌梯式桥架	300×60	m	73.20
37009003	镀锌梯式桥架	400×60	m	114.20
37009004	镀锌梯式桥架	500×60	m	133.90
37009005	镀锌梯式桥架	600×60	m	160.70
37009006	镀锌梯式桥架	200×100	m	75.90
37009007	镀锌梯式桥架	300×100	m	98.20
37009008	镀锌梯式桥架	400×100	m	129.50
37009009	镀锌梯式桥架	500×100	m	147.40
37009010	镀锌梯式桥架	600×100	m	166.00
37009011	镀锌梯式桥架	800×100	m	238.40
37009012	镀锌梯式桥架	300×150	m	124.10
37009013	镀锌梯式桥架	400×150	m	143.70
37009014	镀锌梯式桥架	500×150	m	162.50
37009015	镀锌梯式桥架	600×150	m	184.80
37009016	镀锌梯式桥架	800×150	m	241.10
37009017	镀锌梯式桥架	500×200	m	179.50
37009018	镀锌梯式桥架	600×200	m	202.70
37009019	镀锌梯式桥架	800×200	m	249.20
37010001	镀锌板梯架水平/垂直二通	200×60 带盖、连接板、连接螺栓	套	59.80
37010002	镀锌板梯架水平/垂直二通	300×60 带盖、连接板、连接螺栓	套	75.90
37010003	镀锌板梯架水平/垂直二通	400×60 带盖、连接板、连接螺栓	套	125.00
37010004	镀锌板梯架水平/垂直二通	500×60 带盖、连接板、连接螺栓	套	160.70
37010005	镀锌板梯架水平/垂直二通	600×60 带盖、连接板、连接螺栓	套	196.40
37010006	镀锌板梯架水平/垂直二通	200×100 带盖、连接板、连接螺栓	套	75.90
37010007	镀锌板梯架水平/垂直二通	300×100 带盖、连接板、连接螺栓	套	98.20
37010008	镀锌板梯架水平/垂直二通	400×100 带盖、连接板、连接螺栓	套	143.00
37010009	镀锌板梯架水平/垂直二通	500×100 带盖、连接板、连接螺栓	套	179.00
37010010	镀锌板梯架水平/垂直二通	600×100 带盖、连接板、连接螺栓	套	201.00

代号	产品名称	规格型号及特征	计量单位	市场信息价格
37010011	镀锌板梯架水平/垂直二通	800×100 带盖、连接板、连接螺栓	套	290.00
37010012	镀锌板梯架水平/垂直二通	300×150 带盖、连接板、连接螺栓	套	134.00
37010013	镀锌板梯架水平/垂直二通	400×150 带盖、连接板、连接螺栓	套	174.00
37010014	镀锌板梯架水平/垂直二通	500×150 带盖、连接板、连接螺栓	套	196.00
37010015	镀锌板梯架水平/垂直二通	600×150 带盖、连接板、连接螺栓	套	223.00
37010016	镀锌板梯架水平/垂直二通	800×150 带盖、连接板、连接螺栓	套	290.00
37010017	镀锌板梯架水平/垂直二通	500×200 带盖、连接板、连接螺栓	套	223.00
37010018	镀锌板梯架水平/垂直二通	600×200 带盖、连接板、连接螺栓	套	250.00
37010019	镀锌板梯架水平/垂直二通	800×200 带盖、连接板、连接螺栓	套	304.00
37011001	镀锌板梯架水平/垂直三通	200×60 带盖、连接板、连接螺栓	套	87.00
37011002	镀锌板梯架水平/垂直三通	300×60 带盖、连接板、连接螺栓	套	112.00
37011003	镀锌板梯架水平/垂直三通	400×60 带盖、连接板、连接螺栓	套	174.00
37011004	镀锌板梯架水平/垂直三通	500×60 带盖、连接板、连接螺栓	套	205.00
37011005	镀锌板梯架水平/垂直三通	200×100 带盖、连接板、连接螺栓	套	116.00
37011006	镀锌板梯架水平/垂直三通	300×100 带盖、连接板、连接螺栓	套	152.00
37011007	镀锌板梯架水平/垂直三通	400×100 带盖、连接板、连接螺栓	套	196.00
37011008	镀锌板梯架水平/垂直三通	500×100 带盖、连接板、连接螺栓	套	223.00
37011009	镀锌板梯架水平/垂直三通	600×100 带盖、连接板、连接螺栓	套	250.00
37011010	镀锌板梯架水平/垂直三通	800×100 带盖、连接板、连接螺栓	套	286.00
37011011	镀锌板梯架水平/垂直三通	300×150 带盖、连接板、连接螺栓	套	187.00
37011012	镀锌板梯架水平/垂直三通	400×150 带盖、连接板、连接螺栓	套	232.00
37011013	镀锌板梯架水平/垂直三通	500×150 带盖、连接板、连接螺栓	套	250.00
37011014	镀锌板梯架水平/垂直三通	600×150 带盖、连接板、连接螺栓	套	277.00
37011015	镀锌板梯架水平/垂直三通	800×150 带盖、连接板、连接螺栓	套	366.00
37011016	镀锌板梯架水平/垂直三通	500×200 带盖、连接板、连接螺栓	套	277.00
37011017	镀锌板梯架水平/垂直三通	600×200 带盖、连接板、连接螺栓	套	308.00
37011018	镀锌板梯架水平/垂直三通	800×200 带盖、连接板、连接螺栓	套	375.00
37012001	镀锌板梯架水平/垂直四通	200×60 带盖、连接板、连接螺栓	套	107.00
37012002	镀锌板梯架水平/垂直四通	300×60 带盖、连接板、连接螺栓	套	134.00
37012003	镀锌板梯架水平/垂直四通	400×60 带盖、连接板、连接螺栓	套	205.00
37012004	镀锌板梯架水平/垂直四通	500×60 带盖、连接板、连接螺栓	套	330.00
37012005	镀锌板梯架水平/垂直四通	200×100 带盖、连接板、连接螺栓	套	138.00
37012006	镀锌板梯架水平/垂直四通	300×100 带盖、连接板、连接螺栓	套	179.00
37012007	镀锌板梯架水平/垂直四通	400×100 带盖、连接板、连接螺栓	套	232.00
37012008	镀锌板梯架水平/垂直四通	500×100 带盖、连接板、连接螺栓	套	268.00
37012009	镀锌板梯架水平/垂直四通	600×100 带盖、连接板、连接螺栓	套	304.00
37012010	镀锌板梯架水平/垂直四通	800×100 带盖、连接板、连接螺栓	套	438.00
37012011	镀锌板梯架水平/垂直四通	300×150 带盖、连接板、连接螺栓	套	223.00



## 价格信息

代 号	产 品 名 称	规 格 型 号 及 特 征	计 量 单 位	市 场 信 息 价 格
37012012	镀锌板梯架水平/垂直四通	400×150 带盖、连接板、连接螺栓	套	267.00
37012013	镀锌板梯架水平/垂直四通	500×150 带盖、连接板、连接螺栓	套	295.00
37012014	镀锌板梯架水平/垂直四通	600×150 带盖、连接板、连接螺栓	套	330.00
37012015	镀锌板梯架水平/垂直四通	800×150 带盖、连接板、连接螺栓	套	429.00
37012016	镀锌板梯架水平/垂直四通	500×200 带盖、连接板、连接螺栓	套	326.00
37012017	镀锌板梯架水平/垂直四通	600×200 带盖、连接板、连接螺栓	套	366.00
37012018	镀锌板梯架水平/垂直四通	800×200 带盖、连接板、连接螺栓	套	455.00
37013001	防火线槽	100×50 盖板、连接板、连接螺栓	m	67.90
37013002	防火线槽	200×50 盖板、连接板、连接螺栓	m	67.90
37013003	防火线槽	100×100 盖板、连接板、连接螺栓	m	78.60
37013004	防火线槽	150×100 盖板、连接板、连接螺栓	m	96.50
37013005	防火线槽	200×100 盖板、连接板、连接螺栓	m	120.00
37013006	防火线槽	300×100 盖板、连接板、连接螺栓	m	143.00
37013007	防火线槽	400×100 盖板、连接板、连接螺栓	m	205.00
37013008	防火线槽	500×100 盖板、连接板、连接螺栓	m	241.00
37013009	防火线槽	600×100 盖板、连接板、连接螺栓	m	268.00
37013010	防火线槽	800×100 盖板、连接板、连接螺栓	m	402.00
37013011	防火线槽	200×150 盖板、连接板、连接螺栓	m	131.00
37013012	防火线槽	300×150 盖板、连接板、连接螺栓	m	165.00
37013013	防火线槽	400×150 盖板、连接板、连接螺栓	m	250.00
37013014	防火线槽	500×150 盖板、连接板、连接螺栓	m	261.00
37013015	防火线槽	600×150 盖板、连接板、连接螺栓	m	295.00
37013016	防火线槽	800×150 盖板、连接板、连接螺栓	m	429.00
37013020	防火线槽	500×200 盖板、连接板、连接螺栓	m	281.00
37013021	防火线槽	600×200 盖板、连接板、连接螺栓	m	339.00
37013022	防火线槽	800×200 盖板、连接板、连接螺栓	m	461.00
37015001	防火线槽水平/垂直二通	100×50 盖板、连接板、连接螺栓	套	68.80
37015003	防火线槽水平/垂直二通	100×100 盖板、连接板、连接螺栓	套	78.60
37015004	防火线槽水平/垂直二通	150×100 盖板、连接板、连接螺栓	套	111.60
37015005	防火线槽水平/垂直二通	200×100 盖板、连接板、连接螺栓	套	120.00
37015006	防火线槽水平/垂直二通	300×100 盖板、连接板、连接螺栓	套	156.00
37015007	防火线槽水平/垂直二通	400×100 盖板、连接板、连接螺栓	套	216.00
37015008	防火线槽水平/垂直二通	500×100 盖板、连接板、连接螺栓	套	259.00
37015009	防火线槽水平/垂直二通	600×100 盖板、连接板、连接螺栓	套	312.00
37015010	防火线槽水平/垂直二通	800×100 盖板、连接板、连接螺栓	套	442.00
37015012	防火线槽水平/垂直二通	300×150 盖板、连接板、连接螺栓	套	174.00
37015013	防火线槽水平/垂直二通	400×150 盖板、连接板、连接螺栓	套	250.00
37015014	防火线槽水平/垂直二通	500×150 盖板、连接板、连接螺栓	套	308.00

代号	产品名称	规格型号及特征	计量单位	市场信息价格
37015015	防火线槽水平/垂直二通	600×150 盖板、连接板、连接螺栓	套	330.00
37015016	防火线槽水平/垂直二通	800×150 盖板、连接板、连接螺栓	套	464.00
37015020	防火线槽水平/垂直二通	500×200 盖板、连接板、连接螺栓	套	304.00
37015021	防火线槽水平/垂直二通	600×200 盖板、连接板、连接螺栓	套	388.00
37015022	防火线槽水平/垂直二通	800×200 盖板、连接板、连接螺栓	套	496.00
37016001	防火线槽水平/垂直三通	100×50 盖板、连接板、连接螺栓	套	80.40
37016003	防火线槽水平/垂直三通	100×100 盖板、连接板、连接螺栓	套	98.20
37016004	防火线槽水平/垂直三通	150×100 盖板、连接板、连接螺栓	套	119.00
37016005	防火线槽水平/垂直三通	200×100 盖板、连接板、连接螺栓	套	134.00
37016006	防火线槽水平/垂直三通	300×100 盖板、连接板、连接螺栓	套	199.00
37016007	防火线槽水平/垂直三通	400×100 盖板、连接板、连接螺栓	套	286.00
37016008	防火线槽水平/垂直三通	500×100 盖板、连接板、连接螺栓	套	344.00
37016009	防火线槽水平/垂直三通	600×100 盖板、连接板、连接螺栓	套	384.00
37016010	防火线槽水平/垂直三通	800×100 盖板、连接板、连接螺栓	套	500.00
37016012	防火线槽水平/垂直三通	300×150 盖板、连接板、连接螺栓	套	228.00
37016013	防火线槽水平/垂直三通	400×150 盖板、连接板、连接螺栓	套	304.00
37016014	防火线槽水平/垂直三通	500×150 盖板、连接板、连接螺栓	套	375.00
37016015	防火线槽水平/垂直三通	600×150 盖板、连接板、连接螺栓	套	415.00
37016016	防火线槽水平/垂直三通	800×150 盖板、连接板、连接螺栓	套	521.00
37016020	防火线槽水平/垂直三通	500×200 盖板、连接板、连接螺栓	套	393.00
37016021	防火线槽水平/垂直三通	600×200 盖板、连接板、连接螺栓	套	473.00
37016022	防火线槽水平/垂直三通	800×200 盖板、连接板、连接螺栓	套	545.00
37017001	防火线槽水平/垂直四通	100×50 盖板、连接板、连接螺栓	套	102.70
37017003	防火线槽水平/垂直四通	100×100 盖板、连接板、连接螺栓	套	114.20
37017004	防火线槽水平/垂直四通	150×100 盖板、连接板、连接螺栓	套	144.00
37017005	防火线槽水平/垂直四通	200×100 盖板、连接板、连接螺栓	套	163.00
37017006	防火线槽水平/垂直四通	300×100 盖板、连接板、连接螺栓	套	241.00
37017007	防火线槽水平/垂直四通	400×100 盖板、连接板、连接螺栓	套	326.00
37017008	防火线槽水平/垂直四通	500×100 盖板、连接板、连接螺栓	套	406.00
37017009	防火线槽水平/垂直四通	600×100 盖板、连接板、连接螺栓	套	469.00
37017010	防火线槽水平/垂直四通	800×100 盖板、连接板、连接螺栓	套	549.00
37017012	防火线槽水平/垂直四通	300×150 盖板、连接板、连接螺栓	套	254.00
37017013	防火线槽水平/垂直四通	400×150 盖板、连接板、连接螺栓	套	330.00
37017014	防火线槽水平/垂直四通	500×150 盖板、连接板、连接螺栓	套	415.00
37017015	防火线槽水平/垂直四通	600×150 盖板、连接板、连接螺栓	套	482.00
37017016	防火线槽水平/垂直四通	800×150 盖板、连接板、连接螺栓	套	571.00
37017017	防火线槽水平/垂直四通	300×200 盖板、连接板、连接螺栓	套	325.00
37017018	防火线槽水平/垂直四通	400×200 盖板、连接板、连接螺栓	套	406.00

## 价格信息

代 号	产 品 名 称	规 格 型 号 及 特 征	计 量 单 位	市 场 信 息 价 格
37017019	防火线槽水平/垂直四通	500×200 盖板、连接板、连接螺栓	套	478.00
37017020	防火线槽水平/垂直四通	600×200 盖板、连接板、连接螺栓	套	545.00
37017021	防火线槽水平/垂直四通	800×200 盖板、连接板、连接螺栓	套	598.00
37023001	镀锌竖井托臂	100 宽槽体用	件	10.70
37023002	镀锌竖井托臂	200 宽槽体用	件	14.70
37023003	镀锌竖井托臂	300 宽槽体用	件	19.10
37023004	镀锌竖井托臂	400 宽槽体用	件	22.30
37023005	镀锌竖井托臂	500 宽槽体用	件	27.20
37023006	镀锌竖井托臂	600 宽槽体用	件	32.10
37023007	镀锌竖井托臂	800 宽槽体用	件	45.60
37024001	镀锌横梁	100 宽槽体用	件	4.80
37024002	镀锌横梁	200 宽槽体用	件	5.90
37024003	镀锌横梁	300 宽槽体用	件	12.30
37024004	镀锌横梁	400 宽槽体用	件	15.80
37024005	镀锌横梁	500 宽槽体用	件	23.00
37024006	镀锌横梁	600 宽槽体用	件	28.90
37024007	镀锌横梁	800 宽槽体用	件	34.80
37025001	镀锌吊框	50 宽槽体用	件	6.60
37025002	镀锌吊框	100宽槽体用	件	8.30
37025003	镀锌吊框	150宽槽体用	件	9.80
37025004	镀锌吊框	200宽槽体用	件	11.60
37026001	镀锌立柱	500	件	58.10
37026002	镀锌立柱	600	件	67.30
37026003	镀锌立柱	700	件	86.70
37026004	镀锌立柱	800	件	95.50
37026005	镀锌立柱	900	件	109.80
37026006	镀锌立柱	1000	件	117.90
37026007	镀锌立柱	1200	件	131.30
37026008	镀锌立柱	1500	件	176.80
37026009	镀锌立柱	2000	件	214.30
37027001	镀锌通丝吊杆	6	m	3.90
37027002	镀锌通丝吊杆	8	m	4.80
37027003	镀锌通丝吊杆	10	m	4.90
37027004	镀锌通丝吊杆	12	m	5.50
37027005	镀锌通丝吊杆	16	m	8.10
<b>38. 电气外线材料</b>				
38001001	水泥电杆	150×8m	根	550.00
38001002	水泥电杆	150×10m	根	590.00

代号	产品名称	规格型号及特征	计量单位	市场信息价格
38001003	水泥电杆	190×10m	根	940.00
38001004	水泥电杆	190×12m	根	1210.00
38001005	水泥电杆	190×15m	根	1480.00
38002012	钢制灯杆(北京)	15m	根	7920.00
38002013	钢制灯杆(北京)	18m	根	11290.00
38002014	钢制灯杆(北京)	20m	根	15890.00
38002015	钢制灯杆(北京)	30m(带升降设备)	根	116880.00
38002016	钢制灯杆(北京)	35m(带升降设备)	根	130640.00
38003001	钢制灯杆(上海)	7m 单臂自弯杆	根	1650.00
38003003	钢制灯杆(上海)	10m 单臂自弯杆	根	2910.00
38003005	钢制灯杆(上海)	12m 单臂自弯杆	根	3100.00
38003007	钢制灯杆(上海)	13m 单臂自弯杆	根	4490.00
38003002	钢制灯杆(上海)	7m 双臂自弯杆	根	2270.00
38003004	钢制灯杆(上海)	10m 双臂自弯杆	根	3050.00
38003006	钢制灯杆(上海)	12m 双臂自弯杆	根	3390.00
38003008	钢制灯杆(上海)	13m 双臂自弯杆	根	5210.00
38004001	钢制灯杆(宁波)	7m 单臂自弯杆	根	1560.00
38004003	钢制灯杆(宁波)	10m 单臂自弯杆	根	2450.00
38004005	钢制灯杆(宁波)	12m 单臂自弯杆	根	2960.00
38004007	钢制灯杆(宁波)	13m 单臂自弯杆	根	3980.00
38004002	钢制灯杆(宁波)	7m 双臂自弯杆	根	2090.00
38004004	钢制灯杆(宁波)	10m 双臂自弯杆	根	2950.00
38004006	钢制灯杆(宁波)	12m 双臂自弯杆	根	3380.00
38004008	钢制灯杆(宁波)	13m 双臂自弯杆	根	4560.00
38004009	钢制灯杆(宁波)	15m	根	7910.00
38004010	钢制灯杆(宁波)	18m	根	11300.00
38004011	钢制灯杆(宁波)	20m	根	13410.00
38005001	步道灯杆(北京)	3.5m(带灯具)	根	2190.00
38005002	步道灯杆(宁波)	3.5m(带灯具)	根	1950.00
38005003	步道灯杆(江苏)	3.5m(带灯具)	根	2230.00
38006001	角担	101 63×6×850	块	30.30
38006002	角担	102 63×6×1400	块	43.40
38006003	角担	103 63×6×1800	块	56.60
38006004	角担	106 63×6×2100	块	70.70
38006005	角担	108 63×6×2500	块	75.80
38006006	角担	110 63×6×2500	块	75.80
38007001	低压担	618 63×5×2300	块	63.60
38007002	低压担	618-1 63×5×1800	块	47.50

代 号	产 品 名 称	规 格 型 号 及 特 征	计 量 单 位	市 场 信 息 价 格
38007003	低压担	618-2 63×5×2500	块	63.60
38007004	低压担	634 63×6×2380	块	63.60
38007005	低压担	634-1 63×6×1880	块	48.20
38007006	低压担	634-2 63×6×2580	块	63.60
38007007	顶 担	614 50×5×1100	块	24.20
38009001	母线担	631 50×5×1980	块	46.50
38010001	保险器担	621 63×6×1500	块	60.10
38011001	角 钺	123-1~4 50×5×770	块	18.80
38011002	角 钺	124-1~4 50×5×910	块	22.20
38011003	角 钺	125-1~4 50×5×1270	块	30.60
38011004	角 钺	632 50×6×1110	块	25.30
38011005	角 钺	636 50×5×1800	块	31.30
38012001	元宅钺	126-1~4 50×5×2230	块	77.80
38012002	元宅钺	126-1~4 50×5×2140	块	78.30
38012003	元宅钺	126-1~4 50×5×1270	块	47.00
38013001	托 钺	637 50×5×1420	块	44.40
38014001	拉 板	204	块	4.80
38014002	曲型拉板	206 40×4×300	块	2.30
38014003	曲型拉板	206-1 40×4×230	块	2.00
38015001	连 板	235 65×8×480	块	9.60
38015002	连 板	237	块	12.00
38016001	平行挂板	P-6	块	8.10
38017001	拉线抱箍	221 65×6×800	副	15.20
38017002	拉线抱箍	221-1	副	15.20
38017003	拉线抱箍	221-2	副	15.70
38017004	方拉线抱箍	224 65×6×920	副	14.60
38018001	单凸抱箍	222 50×5×790	副	15.20
38018002	单凸抱箍	222-1	副	15.20
38018003	双凸抱箍	223 50×5×830	副	15.70
38019001	元铁抱箍	301 16×670	副	6.30
38019002	元铁抱箍	301-1 16×550	副	6.30
38019003	元铁抱箍	301-2 16×760	副	7.10
38019004	元铁抱箍	301-3 16×960	副	7.60
38019005	元铁抱箍	301-4 16×1040	副	8.40
38019006	元铁方抱箍	302 16×710	副	7.30
38020001	变台抱箍	304 16×710	副	7.50
38021001	邦桩抱箍	306 19×1500	副	21.20
38022001	地线抱箍	228 40×4×1070	副	16.20

代号	产品名称	规格型号及特征	计量单位	市场信息价格
38023001	角铁抱箍	170 L63×6×840	副	20.70
38024001	单瓶抱箍	242 50×5×750	副	23.80
38024002	双瓶抱箍	243 65×6×750	副	44.70
38025001	托 箍	645 65×6×1100	副	18.20
38025002	托 箍	645-1 65×6×1050	副	20.00
38025003	托 箍	645-2	副	23.20
38026001	开关架	115 63×6×970	块	29.90
38026002	开关架	115-2	块	49.00
38026003	开关架	115-3	块	29.10
38026004	开关架	115-4	块	28.30
38027001	保险器架	635 50×5×1760	块	45.50
38028001	刀闸架	616 63×6×2580	块	67.70
38028002	刀闸架	616-1 63×6×2080	块	63.60
38028003	刀闸架	616-2 63×6×2780	块	75.80
38029001	刀闸背板	649 50×5×56	块	12.40
38030001	横 铁	140 63×6×410	块	11.60
38030002	横 铁	63×6×370	块	10.60
38032001	立 铁	131 63×6×565	块	28.80
38031001	槽 铁	604 10×2000	块	102.00
38031002	槽 铁	605 10×2500	块	140.40
38031003	槽 铁	606 10×2700	块	146.50
38033001	垫 铁	217-1 63×6×250	块	6.90
38033002	垫 铁	217-3 63×6×650	块	8.00
38033003	垫 铁	217-4 63×6×650	块	11.20
38034001	弯 铁	615 63×6×570	块	22.70
38035001	拉线棍	16	根	20.20
38035002	拉线棍	18	根	23.20
38035003	拉线棍	19	根	41.00
38036001	紧线垫	646	付	1.10
38037001	竹 筒		付	27.30
38038001	卡 豆	10	个	1.20
38038002	卡 豆	18	个	2.00
38039001	V形环	V1-6	个	7.60
38039002	V形环	V1-9	个	19.70
38039003	V形环	V1-12	个	26.30
38040001	地线钎子(双根)	648 20×2000	份	64.60
38040002	地线钎子(单根)	648-1 20×2000	份	29.30
38041001	铜铝接户线卡子	25-150	个	13.60

## 价格信息

代 号	产 品 名 称	规 格 型 号 及 特 征	计 量 单 位	市 场 信 息 价 格
38042001	铜铝弓子卡子	400	个	16.70
38042002	铜铝弓子卡子	600	个	26.30
38043001	楔型线夹	LX-1	个	17.20
38043002	楔型线夹	LX-2	个	19.40
38043003	楔型线夹	LX-3	个	30.90
38043004	楔型线夹	VT-1	个	29.80
38043005	楔型线夹	VT-2	个	33.30
38043006	楔型线夹	VT-3	个	52.00
38044001	耐张线夹	70-95	个	25.40
38044002	耐张线夹	120-185	个	41.90
<b>39. 电 线</b>				
39001001	裸铜单线	TY 0.1~0.2	t	39990.00
39001002	裸铜单线	TY 0.21~0.3	t	37680.00
39001003	裸铜单线	TY 0.31~0.4	t	36610.00
39001004	裸铜单线	TY 0.41~0.5	t	36150.00
39001005	裸铜单线	TY 0.51~0.6	t	35680.00
39001006	裸铜单线	TY 0.61~0.7	t	35360.00
39001007	裸铜单线	TY 0.71~1.0	t	35080.00
39001008	裸铜单线	TY 1.01~1.4	t	34780.00
39001009	裸铜单线	TY 1.41~1.99	t	34460.00
39001010	裸铜单线	TY 2.0~2.24	t	34310.00
39001011	裸铜单线	TY 2.25~2.99	t	34140.00
39001012	裸铜单线	TY 3.0~4.0	t	34110.00
39001013	裸铜单线	TY 4.01~5.5	t	33780.00
39001014	裸铜单线	TY 5.51~6.0	t	33590.00
39002001	裸铜绞线	TJ 16	t	35540.00
39002002	裸铜绞线	TJ 25	t	35080.00
39002003	裸铜绞线	TJ 35	t	35080.00
39002004	裸铜绞线	TJ 50	t	35080.00
39002005	裸铜绞线	TJ 70	t	34920.00
39002006	裸铜绞线	TJ 95	t	34920.00
39002007	裸铜绞线	TJ 120	t	34920.00
39002008	裸铜绞线	TJ 150	t	34920.00
39002009	裸铜绞线	TJ 185	t	34920.00
39002010	裸铜绞线	TJ 240	t	34920.00
39002011	裸铜绞线	TJ 300	t	34920.00
39002012	裸铜绞线	TJ 400	t	34920.00
39003001	铜芯聚氯乙烯绝缘电线	450/750V BV 0.3	km	220.00

代号	产品名称	规格型号及特征	计量单位	市场信息价格
39003002	铜芯聚氯乙烯绝缘电线	450/750V BV 0.4	km	250.00
39003003	铜芯聚氯乙烯绝缘电线	450/750V BV 0.5	km	370.00
39003004	铜芯聚氯乙烯绝缘电线	450/750V BV 0.75	km	470.00
39003005	铜芯聚氯乙烯绝缘电线	450/750V BV 1	km	610.00
39003006	铜芯聚氯乙烯绝缘电线	450/750V BV 1.5	km	860.00
39003007	铜芯聚氯乙烯绝缘电线	450/750V BV 2.5	km	1340.00
39003008	铜芯聚氯乙烯绝缘电线	450/750V BV 4	km	2100.00
39003009	铜芯聚氯乙烯绝缘电线	450/750V BV 6	km	3070.00
39003010	铜芯聚氯乙烯绝缘电线	450/750V BV 10	km	5590.00
39003011	铜芯聚氯乙烯绝缘电线	450/750V BV 16	km	8510.00
39003012	铜芯聚氯乙烯绝缘电线	450/750V BV 25	km	13080.00
39003013	铜芯聚氯乙烯绝缘电线	450/750V BV 35	km	18050.00
39003014	铜芯聚氯乙烯绝缘电线	450/750V BV 50	km	25980.00
39003015	铜芯聚氯乙烯绝缘电线	450/750V BV 70	km	36950.00
39003016	铜芯聚氯乙烯绝缘电线	450/750V BV 95	km	50850.00
39003017	铜芯聚氯乙烯绝缘电线	450/750V BV 120	km	67490.00
39003018	铜芯聚氯乙烯绝缘电线	450/750V BV 150	km	81920.00
39003019	铜芯聚氯乙烯绝缘电线	450/750V BV 185	km	102170.00
39003020	铜芯聚氯乙烯绝缘电线	450/750V BV 240	km	134130.00
39003021	铜芯聚氯乙烯绝缘电线	450/750V BV 300	km	167320.00
39003022	铜芯聚氯乙烯绝缘电线	450/750V BV 400	km	213070.00
39005001	耐火聚氯乙烯绝缘固定布线用电线	450/750V N-BV 1.5	km	1900.00
39005002	耐火聚氯乙烯绝缘固定布线用电线	450/750V N-BV 2.5	km	2510.00
39005003	耐火聚氯乙烯绝缘固定布线用电线	450/750V N-BV 4	km	3290.00
39005004	耐火聚氯乙烯绝缘固定布线用电线	450/750V N-BV 6	km	4360.00
39005005	耐火聚氯乙烯绝缘固定布线用电线	450/750V N-BV 10	km	7350.00
39005006	耐火聚氯乙烯绝缘固定布线用电线	450/750V N-BV 16	km	10670.00
39005007	耐火聚氯乙烯绝缘固定布线用电线	450/750V N-BV 25	km	16320.00
39005008	耐火聚氯乙烯绝缘固定布线用电线	450/750V N-BV 35	km	21840.00
39005009	耐火聚氯乙烯绝缘固定布线用电线	450/750V N-BV 50	km	30510.00
39005010	耐火聚氯乙烯绝缘固定布线用电线	450/750V N-BV 70	km	42620.00
39005011	耐火聚氯乙烯绝缘固定布线用电线	450/750V N-BV 95	km	57870.00
39005012	耐火聚氯乙烯绝缘固定布线用电线	450/750V N-BV 120	km	75880.00
39005013	耐火聚氯乙烯绝缘固定布线用电线	450/750V N-BV 150	km	91690.00
39005014	耐火聚氯乙烯绝缘固定布线用电线	450/750V N-BV 185	km	113810.00
39005015	耐火聚氯乙烯绝缘固定布线用电线	450/750V N-BV 240	km	148610.00
39005016	耐火聚氯乙烯绝缘固定布线用电线	450/750V N-BV 300	km	184750.00
39005017	耐火聚氯乙烯绝缘固定布线用电线	450/750V N-BV 400	km	234560.00



## 价格信息

代号	产品名称	规格型号及特征	计量单位	市场信息价格
39006001	无卤低烟阻燃 C 类交联聚烯烃绝缘电线	450/750V WDZC-BYJ 1.5	km	1220.00
39006002	无卤低烟阻燃 C 类交联聚烯烃绝缘电线	450/750V WDZC-BYJ 2.5	km	1770.00
39006003	无卤低烟阻燃 C 类交联聚烯烃绝缘电线	450/750V WDZC-BYJ 4	km	2610.00
39006004	无卤低烟阻燃 C 类交联聚烯烃绝缘电线	450/750V WDZC-BYJ 6	km	3730.00
39006005	无卤低烟阻燃 C 类交联聚烯烃绝缘电线	450/750V WDZC-BYJ 10	km	6600.00
39006006	无卤低烟阻燃 C 类交联聚烯烃绝缘电线	450/750V WDZC-BYJ 16	km	9860.00
39006007	无卤低烟阻燃 C 类交联聚烯烃绝缘电线	450/750V WDZC-BYJ 25	km	15110.00
39006008	无卤低烟阻燃 C 类交联聚烯烃绝缘电线	450/750V WDZC-BYJ 35	km	20570.00
39006009	无卤低烟阻燃 C 类交联聚烯烃绝缘电线	450/750V WDZC-BYJ 50	km	29410.00
39006010	无卤低烟阻燃 C 类交联聚烯烃绝缘电线	450/750V WDZC-BYJ 70	km	41570.00
39006011	无卤低烟阻燃 C 类交联聚烯烃绝缘电线	450/750V WDZC-BYJ 95	km	57040.00
39006012	无卤低烟阻燃 C 类交联聚烯烃绝缘电线	450/750V WDZC-BYJ 120	km	75190.00
39006013	无卤低烟阻燃 C 类交联聚烯烃绝缘电线	450/750V WDZC-BYJ 150	km	91410.00
39006014	无卤低烟阻燃 C 类交联聚烯烃绝缘电线	450/750V WDZC-BYJ 185	km	113630.00
39006015	无卤低烟阻燃 C 类交联聚烯烃绝缘电线	450/750V WDZC-BYJ 240	km	148790.00
39006016	无卤低烟阻燃 C 类交联聚烯烃绝缘电线	450/750V WDZC-BYJ 300	km	185390.00
39007001	无卤低烟阻燃 C 类耐火交联聚烯烃绝缘固定布线用电线	450/750V WDZCN-BYJ 1	km	1960.00
39007002	无卤低烟阻燃 C 类耐火交联聚烯烃绝缘固定布线用电线	450/750V WDZCN-BYJ 1.5	km	2220.00
39007003	无卤低烟阻燃 C 类耐火交联聚烯烃绝缘固定布线用电线	450/750V WDZCN-BYJ 2.5	km	2910.00
39007004	无卤低烟阻燃 C 类耐火交联聚烯烃绝缘固定布线用电线	450/750V WDZCN-BYJ 4	km	3820.00
39007005	无卤低烟阻燃 C 类耐火交联聚烯烃绝缘固定布线用电线	450/750V WDZCN-BYJ 6	km	5050.00
39007006	无卤低烟阻燃 C 类耐火交联聚烯烃绝缘固定布线用电线	450/750V WDZCN-BYJ 10	km	8200.00
39007007	无卤低烟阻燃 C 类耐火交联聚烯烃绝缘固定布线用电线	450/750V WDZCN-BYJ 16	km	11840.00
39007008	无卤低烟阻燃 C 类耐火交联聚烯烃绝缘固定布线用电线	450/750V WDZCN-BYJ 25	km	18100.00
39007009	无卤低烟阻燃 C 类耐火交联聚烯烃绝缘固定布线用电线	450/750V WDZCN-BYJ 35	km	24120.00
39007010	无卤低烟阻燃 C 类耐火交联聚烯烃绝缘固定布线用电线	450/750V WDZCN-BYJ 50	km	33590.00
39007011	无卤低烟阻燃 C 类耐火交联聚烯烃绝缘固定布线用电线	450/750V WDZCN-BYJ 70	km	46780.00
39007012	无卤低烟阻燃 C 类耐火交联聚烯烃绝缘固定布线用电线	450/750V WDZCN-BYJ 95	km	63470.00
39007013	无卤低烟阻燃 C 类耐火交联聚烯烃绝缘固定布线用电线	450/750V WDZCN-BYJ 120	km	82830.00
39007014	无卤低烟阻燃 C 类耐火交联聚烯烃绝缘固定布线用电线	450/750V WDZCN-BYJ 150	km	100140.00
39007015	无卤低烟阻燃 C 类耐火交联聚烯烃绝缘固定布线用电线	450/750V WDZCN-BYJ 185	km	124290.00
39007016	无卤低烟阻燃 C 类耐火交联聚烯烃绝缘固定布线用电线	450/750V WDZCN-BYJ 240	km	162150.00
39007017	无卤低烟阻燃 C 类耐火交联聚烯烃绝缘固定布线用电线	450/750V WDZCN-BYJ 300	km	201540.00
39007018	无卤低烟阻燃 C 类耐火交联聚烯烃绝缘固定布线用电线	450/750V WDZCN-BYJ 400	km	255750.00
39008001	铜芯聚氯乙烯绝缘软电缆	450/750V BVR 2.5	km	1880.00
39008002	铜芯聚氯乙烯绝缘软电缆	450/750V BVR 4	km	2790.00
39008003	铜芯聚氯乙烯绝缘软电缆	450/750V BVR 6	km	3960.00
39008004	铜芯聚氯乙烯绝缘软电缆	450/750V BVR 10	km	6690.00

代号	产品名称	规格型号及特征	计量单位	市场信息价格
39008005	铜芯聚氯乙烯绝缘软电缆	450/750V BVR 16	km	9930.00
39008006	铜芯聚氯乙烯绝缘软电缆	450/750V BVR 25	km	17030.00
39008007	铜芯聚氯乙烯绝缘软电缆	450/750V BVR 35	km	23450.00
39008008	铜芯聚氯乙烯绝缘软电缆	450/750V BVR 50	km	31970.00
39008009	铜芯聚氯乙烯绝缘软电缆	450/750V BVR 70	km	45330.00
39010001	铜芯聚氯乙烯绝缘聚氯乙烯护套圆形电缆	300/500V BVV 一芯 0.75	km	740.00
39010002	铜芯聚氯乙烯绝缘聚氯乙烯护套圆形电缆	300/500V BVV 一芯 1	km	870.00
39010003	铜芯聚氯乙烯绝缘聚氯乙烯护套圆形电缆	300/500V BVV 一芯 1.5	km	1250.00
39010004	铜芯聚氯乙烯绝缘聚氯乙烯护套圆形电缆	300/500V BVV 一芯 2.5	km	1940.00
39010005	铜芯聚氯乙烯绝缘聚氯乙烯护套圆形电缆	300/500V BVV 一芯 4	km	2910.00
39010006	铜芯聚氯乙烯绝缘聚氯乙烯护套圆形电缆	300/500V BVV 一芯 6	km	4130.00
39010007	铜芯聚氯乙烯绝缘聚氯乙烯护套圆形电缆	300/500V BVV 一芯 10	km	6660.00
39010008	铜芯聚氯乙烯绝缘聚氯乙烯护套圆形电缆	300/500V BVV 二芯 0.75	km	2250.00
39010009	铜芯聚氯乙烯绝缘聚氯乙烯护套圆形电缆	300/500V BVV 二芯 1	km	2600.00
39010010	铜芯聚氯乙烯绝缘聚氯乙烯护套圆形电缆	300/500V BVV 二芯 1.5	km	3010.00
39010011	铜芯聚氯乙烯绝缘聚氯乙烯护套圆形电缆	300/500V BVV 二芯 2.5	km	4390.00
39010012	铜芯聚氯乙烯绝缘聚氯乙烯护套圆形电缆	300/500V BVV 二芯 4	km	6110.00
39010013	铜芯聚氯乙烯绝缘聚氯乙烯护套圆形电缆	300/500V BVV 二芯 6	km	8520.00
39010014	铜芯聚氯乙烯绝缘聚氯乙烯护套圆形电缆	300/500V BVV 二芯 10	km	13630.00
39010015	铜芯聚氯乙烯绝缘聚氯乙烯护套圆形电缆	300/500V BVV 三芯 0.75	km	2910.00
39010016	铜芯聚氯乙烯绝缘聚氯乙烯护套圆形电缆	300/500V BVV 三芯 1	km	3370.00
39010017	铜芯聚氯乙烯绝缘聚氯乙烯护套圆形电缆	300/500V BVV 三芯 1.5	km	4310.00
39010018	铜芯聚氯乙烯绝缘聚氯乙烯护套圆形电缆	300/500V BVV 三芯 2.5	km	6370.00
39010019	铜芯聚氯乙烯绝缘聚氯乙烯护套圆形电缆	300/500V BVV 三芯 4	km	9010.00
39010020	铜芯聚氯乙烯绝缘聚氯乙烯护套圆形电缆	300/500V BVV 三芯 6	km	12560.00
39010021	铜芯聚氯乙烯绝缘聚氯乙烯护套圆形电缆	300/500V BVV 三芯 10	km	20060.00
39013001	铜芯聚氯乙烯绝缘软电线	450/750V RV 1.5	km	1060.00
39013002	铜芯聚氯乙烯绝缘软电线	450/750V RV 2.5	km	1710.00
39013003	铜芯聚氯乙烯绝缘软电线	450/750V RV 4	km	2550.00
39013004	铜芯聚氯乙烯绝缘软电线	450/750V RV 6	km	3800.00
39013005	铜芯聚氯乙烯绝缘软电线	450/750V RV 10	km	6200.00
39013006	铜芯聚氯乙烯绝缘软电线	450/750V RV 16	km	9170.00
39013007	铜芯聚氯乙烯绝缘软电线	450/750V RV 25	km	14480.00
39013008	铜芯聚氯乙烯绝缘软电线	450/750V RV 35	km	20160.00
39013009	铜芯聚氯乙烯绝缘软电线	450/750V RV 50	km	29910.00
39013010	铜芯聚氯乙烯绝缘软电线	450/750V RV 70	km	42210.00
39013011	铜芯聚氯乙烯绝缘软电线	450/750V RV 95	km	54470.00
39013012	铜芯聚氯乙烯绝缘软电线	450/750V RV 120	km	72000.00

## 价格信息

代号	产品名称	规格型号及特征	计量单位	市场信息价格
39013013	铜芯聚氯乙烯绝缘软电线	450/750V RV 150	km	90310.00
39013014	铜芯聚氯乙烯绝缘软电线	450/750V RV 185	km	109900.00
39013015	铜芯聚氯乙烯绝缘软电线	450/750V RV 240	km	144700.00
39015001	无卤低烟阻燃 C 类交联聚烯烃绝缘软电线	450/750V WDZC-RYJ 1.5	km	1190.00
39015002	无卤低烟阻燃 C 类交联聚烯烃绝缘软电线	450/750V WDZC-RYJ 2.5	km	1850.00
39015003	无卤低烟阻燃 C 类交联聚烯烃绝缘软电线	450/750V WDZC-RYJ 4	km	2790.00
39015004	无卤低烟阻燃 C 类交联聚烯烃绝缘软电线	450/750V WDZC-RYJ 6	km	4170.00
39015005	无卤低烟阻燃 C 类交联聚烯烃绝缘软电线	450/750V WDZC-RYJ 10	km	6790.00
39015006	无卤低烟阻燃 C 类交联聚烯烃绝缘软电线	450/750V WDZC-RYJ 16	km	9870.00
39015007	无卤低烟阻燃 C 类交联聚烯烃绝缘软电线	450/750V WDZC-RYJ 25	km	15560.00
39015008	无卤低烟阻燃 C 类交联聚烯烃绝缘软电线	450/750V WDZC-RYJ 35	km	21590.00
39015009	无卤低烟阻燃 C 类交联聚烯烃绝缘软电线	450/750V WDZC-RYJ 50	km	32010.00
39015010	无卤低烟阻燃 C 类交联聚烯烃绝缘软电线	450/750V WDZC-RYJ 70	km	44950.00
39015011	无卤低烟阻燃 C 类交联聚烯烃绝缘软电线	450/750V WDZC-RYJ 95	km	58000.00
39015012	无卤低烟阻燃 C 类交联聚烯烃绝缘软电线	450/750V WDZC-RYJ 120	km	76310.00
39015013	无卤低烟阻燃 C 类交联聚烯烃绝缘软电线	450/750V WDZC-RYJ 150	km	95780.00
39015014	无卤低烟阻燃 C 类交联聚烯烃绝缘软电线	450/750V WDZC-RYJ 185	km	116540.00
39015015	无卤低烟阻燃 C 类交联聚烯烃绝缘软电线	450/750V WDZC-RYJ 240	km	153290.00
39016001	聚氯乙烯护套软线	300/500V RVV 二芯 0.5	km	1100.00
39016002	聚氯乙烯护套软线	300/500V RVV 二芯 0.75	km	1540.00
39016003	聚氯乙烯护套软线	300/500V RVV 二芯 0.5	km	1820.00
39016004	聚氯乙烯护套软线	300/500V RVV 二芯 0.75	km	2280.00
39016005	聚氯乙烯护套软线	300/500V RVV 二芯 1	km	2610.00
39016006	聚氯乙烯护套软线	300/500V RVV 二芯 1.5	km	3000.00
39016007	聚氯乙烯护套软线	300/500V RVV 三芯 0.5	km	2140.00
39016008	聚氯乙烯护套软线	300/500V RVV 三芯 0.75	km	2860.00
39016009	聚氯乙烯护套软线	300/500V RVV 三芯 1	km	3290.00
39016010	聚氯乙烯护套软线	300/500V RVV 三芯 1.5	km	4160.00
39016011	聚氯乙烯护套软线	300/500V RVV 三芯 2.5	km	6110.00
39016012	聚氯乙烯护套软线	300/500V RVV 四芯 0.75	km	3100.00
39016020	聚氯乙烯护套软线	300/500V RVV 四芯 1	km	3750.00
39016021	聚氯乙烯护套软线	300/500V RVV 四芯 1.5	km	4820.00
39016022	聚氯乙烯护套软线	300/500V RVV 四芯 2.5	km	7010.00
39016023	聚氯乙烯护套软线	300/500V RVV 五芯 0.75	km	3760.00
39016024	聚氯乙烯护套软线	300/500V RVV 五芯 1	km	4810.00
39016025	聚氯乙烯护套软线	300/500V RVV 五芯 1.5	km	6250.00
39016026	聚氯乙烯护套软线	300/500V RVV 五芯 2.5	km	9070.00
39018001	聚氯乙烯绝缘、屏蔽、聚氯乙烯护套软电缆	300/500V RVVP 二芯 0.2	km	1140.00

代号	产品名称	规格型号及特征	计量单位	市场信息价格
39018002	聚氯乙烯绝缘、屏蔽、聚氯乙烯护套软电缆	300/500V RVVP 二芯 0.3	km	1580.00
39018003	聚氯乙烯绝缘、屏蔽、聚氯乙烯护套软电缆	300/500V RVVP 二芯 0.4	km	1910.00
39018004	聚氯乙烯绝缘、屏蔽、聚氯乙烯护套软电缆	300/500V RVVP 二芯 0.5	km	2140.00
39018005	聚氯乙烯绝缘、屏蔽、聚氯乙烯护套软电缆	300/500V RVVP 二芯 0.75	km	2670.00
39018006	聚氯乙烯绝缘、屏蔽、聚氯乙烯护套软电缆	300/500V RVVP 二芯 1	km	3130.00
39018007	聚氯乙烯绝缘、屏蔽、聚氯乙烯护套软电缆	300/500V RVVP 二芯 1.5	km	3890.00
39018008	聚氯乙烯绝缘、屏蔽、聚氯乙烯护套软电缆	300/500V RVVP 三芯 0.12	km	1140.00
39018009	聚氯乙烯绝缘、屏蔽、聚氯乙烯护套软电缆	300/500V RVVP 三芯 0.2	km	1670.00
39018010	聚氯乙烯绝缘、屏蔽、聚氯乙烯护套软电缆	300/500V RVVP 三芯 0.3	km	1850.00
39018011	聚氯乙烯绝缘、屏蔽、聚氯乙烯护套软电缆	300/500V RVVP 三芯 0.4	km	2280.00
39018012	聚氯乙烯绝缘、屏蔽、聚氯乙烯护套软电缆	300/500V RVVP 三芯 0.5	km	2510.00
39018013	聚氯乙烯绝缘、屏蔽、聚氯乙烯护套软电缆	300/500V RVVP 三芯 0.75	km	3230.00
39018014	聚氯乙烯绝缘、屏蔽、聚氯乙烯护套软电缆	300/500V RVVP 三芯 1	km	3820.00
39018015	聚氯乙烯绝缘、屏蔽、聚氯乙烯护套软电缆	300/500V RVVP 三芯 1.5	km	4890.00
39018016	聚氯乙烯绝缘、屏蔽、聚氯乙烯护套软电缆	300/500V RVVP 四芯 0.12	km	1660.00
39018017	聚氯乙烯绝缘、屏蔽、聚氯乙烯护套软电缆	300/500V RVVP 四芯 0.2	km	1940.00
39018018	聚氯乙烯绝缘、屏蔽、聚氯乙烯护套软电缆	300/500V RVVP 四芯 0.3	km	2220.00
39018019	聚氯乙烯绝缘、屏蔽、聚氯乙烯护套软电缆	300/500V RVVP 四芯 0.4	km	2710.00
39018020	聚氯乙烯绝缘、屏蔽、聚氯乙烯护套软电缆	300/500V RVVP 四芯 0.5	km	2940.00
39018021	聚氯乙烯绝缘、屏蔽、聚氯乙烯护套软电缆	300/500V RVVP 四芯 0.75	km	3800.00
39018022	聚氯乙烯绝缘、屏蔽、聚氯乙烯护套软电缆	300/500V RVVP 五芯 0.12	km	1910.00
39018023	聚氯乙烯绝缘、屏蔽、聚氯乙烯护套软电缆	300/500V RVVP 五芯 0.2	km	2260.00
39018024	聚氯乙烯绝缘、屏蔽、聚氯乙烯护套软电缆	300/500V RVVP 五芯 0.3	km	2570.00
39018025	聚氯乙烯绝缘、屏蔽、聚氯乙烯护套软电缆	300/500V RVVP 五芯 0.4	km	3160.00
39018026	聚氯乙烯绝缘、屏蔽、聚氯乙烯护套软电缆	300/500V RVVP 五芯 0.5	km	3440.00
39018027	聚氯乙烯绝缘、屏蔽、聚氯乙烯护套软电缆	300/500V RVVP 五芯 0.75	km	4500.00
39020001	扁形无护套软线	300/300V RVB 0.5	km	950.00
39020002	扁形无护套软线	300/300V RVB 0.75	km	1370.00
39020003	扁形无护套软线	300/300V RVB 1	km	1560.00
39020004	扁形无护套软线	300/300V RVB 1.5	km	2160.00
39020005	扁形无护套软线	300/300V RVB 2.5	km	3230.00
39020006	扁形无护套软线	300/300V RVB 4	km	4890.00
39022001	铜芯聚氯乙烯绝缘绞型连接用软电线	300/300V RVS 0.5	km	980.00
39022002	铜芯聚氯乙烯绝缘绞型连接用软电线	300/300V RVS 0.75	km	1420.00
39022003	铜芯聚氯乙烯绝缘绞型连接用软电线	300/300V RVS 1	km	1640.00
39022004	铜芯聚氯乙烯绝缘绞型连接用软电线	300/300V RVS 1.5	km	2280.00
39022005	铜芯聚氯乙烯绝缘绞型连接用软电线	300/300V RVS 2.5	km	3400.00
39022006	铜芯聚氯乙烯绝缘绞型连接用软电线	300/300V RVS 4	km	5200.00

## 价格信息

代号	产品名称	规格型号及特征	计量单位	市场信息价格
39027001	公路车辆用聚氯乙烯绝缘低压电线	QVR 0.2	km	220.00
39027002	公路车辆用聚氯乙烯绝缘低压电线	QVR 0.3	km	250.00
39027003	公路车辆用聚氯乙烯绝缘低压电线	QVR 0.4	km	340.00
39027004	公路车辆用聚氯乙烯绝缘低压电线	QVR 0.5	km	410.00
39027005	公路车辆用聚氯乙烯绝缘低压电线	QVR 0.75	km	540.00
39027006	公路车辆用聚氯乙烯绝缘低压电线	QVR 1	km	670.00
39027007	公路车辆用聚氯乙烯绝缘低压电线	QVR 1.5	km	930.00
39027008	公路车辆用聚氯乙烯绝缘低压电线	QVR 2.5	km	1450.00
39027009	公路车辆用聚氯乙烯绝缘低压电线	QVR 4	km	2290.00
39027010	公路车辆用聚氯乙烯绝缘低压电线	QVR 6	km	3340.00
39027011	公路车辆用聚氯乙烯绝缘低压电线	QVR 10	km	5830.00
39027012	公路车辆用聚氯乙烯绝缘低压电线	QVR 16	km	8830.00
39027013	公路车辆用聚氯乙烯绝缘低压电线	QVR 25	km	13650.00
39027014	公路车辆用聚氯乙烯绝缘低压电线	QVR 35	km	19010.00
39027015	公路车辆用聚氯乙烯绝缘低压电线	QVR 50	km	27110.00
39027016	公路车辆用聚氯乙烯绝缘低压电线	QVR 70	km	38180.00
39027017	公路车辆用聚氯乙烯绝缘低压电线	QVR 95	km	50470.00
39027018	公路车辆用聚氯乙烯绝缘低压电线	QVR 120	km	64170.00
39028001	公路车辆用聚氯乙烯丁腈复合物绝缘低压电线	QFR 0.2	km	220.00
39028002	公路车辆用聚氯乙烯丁腈复合物绝缘低压电线	QFR 0.3	km	250.00
39028003	公路车辆用聚氯乙烯丁腈复合物绝缘低压电线	QFR 0.4	km	340.00
39028004	公路车辆用聚氯乙烯丁腈复合物绝缘低压电线	QFR 0.5	km	410.00
39028005	公路车辆用聚氯乙烯丁腈复合物绝缘低压电线	QFR 0.75	km	540.00
39028006	公路车辆用聚氯乙烯丁腈复合物绝缘低压电线	QFR 1	km	670.00
39028007	公路车辆用聚氯乙烯丁腈复合物绝缘低压电线	QFR 1.5	km	920.00
39028008	公路车辆用聚氯乙烯丁腈复合物绝缘低压电线	QFR 2.5	km	1450.00
39028009	公路车辆用聚氯乙烯丁腈复合物绝缘低压电线	QFR 4	km	2280.00
39028010	公路车辆用聚氯乙烯丁腈复合物绝缘低压电线	QFR 6	km	3340.00
39028011	公路车辆用聚氯乙烯丁腈复合物绝缘低压电线	QFR 10	km	5830.00
39028012	公路车辆用聚氯乙烯丁腈复合物绝缘低压电线	QFR 16	km	8820.00
39028013	公路车辆用聚氯乙烯丁腈复合物绝缘低压电线	QFR 25	km	13630.00
39028014	公路车辆用聚氯乙烯丁腈复合物绝缘低压电线	QFR 35	km	18990.00
39028015	公路车辆用聚氯乙烯丁腈复合物绝缘低压电线	QFR 50	km	27090.00
39028016	公路车辆用聚氯乙烯丁腈复合物绝缘低压电线	QFR 70	km	38130.00
39028017	公路车辆用聚氯乙烯丁腈复合物绝缘低压电线	QFR 95	km	50430.00
39028018	公路车辆用聚氯乙烯丁腈复合物绝缘低压电线	QFR 120	km	64130.00
<b>40. 电缆</b>				
40001001	交联聚乙烯绝缘聚氯乙烯护套电力电缆	0.6/1KV YJV 一芯 1.5	km	1390.00

代号	产品名称	规格型号及特征	计量单位	市场信息价格
40001002	交联聚乙烯绝缘聚氯乙烯护套电力电缆	0.6/1KV YJV 一芯 2.5	km	2040.00
40001003	交联聚乙烯绝缘聚氯乙烯护套电力电缆	0.6/1KV YJV 一芯 4	km	2940.00
40001004	交联聚乙烯绝缘聚氯乙烯护套电力电缆	0.6/1KV YJV 一芯 6	km	4160.00
40001005	交联聚乙烯绝缘聚氯乙烯护套电力电缆	0.6/1KV YJV 一芯 10	km	6850.00
40001006	交联聚乙烯绝缘聚氯乙烯护套电力电缆	0.6/1KV YJV 一芯 16	km	10350.00
40001007	交联聚乙烯绝缘聚氯乙烯护套电力电缆	0.6/1KV YJV 一芯 25	km	15800.00
40001008	交联聚乙烯绝缘聚氯乙烯护套电力电缆	0.6/1KV YJV 一芯 35	km	21210.00
40001009	交联聚乙烯绝缘聚氯乙烯护套电力电缆	0.6/1KV YJV 一芯 50	km	28720.00
40001010	交联聚乙烯绝缘聚氯乙烯护套电力电缆	0.6/1KV YJV 一芯 70	km	40290.00
40001011	交联聚乙烯绝缘聚氯乙烯护套电力电缆	0.6/1KV YJV 一芯 95	km	55740.00
40001012	交联聚乙烯绝缘聚氯乙烯护套电力电缆	0.6/1KV YJV 一芯 120	km	70510.00
40001013	交联聚乙烯绝缘聚氯乙烯护套电力电缆	0.6/1KV YJV 一芯 150	km	86680.00
40001014	交联聚乙烯绝缘聚氯乙烯护套电力电缆	0.6/1KV YJV 一芯 185	km	107820.00
40001015	交联聚乙烯绝缘聚氯乙烯护套电力电缆	0.6/1KV YJV 一芯 240	km	141250.00
40001016	交联聚乙烯绝缘聚氯乙烯护套电力电缆	0.6/1KV YJV 二芯 1.5	km	3760.00
40001017	交联聚乙烯绝缘聚氯乙烯护套电力电缆	0.6/1KV YJV 二芯 2.5	km	5050.00
40001018	交联聚乙烯绝缘聚氯乙烯护套电力电缆	0.6/1KV YJV 二芯 4	km	6930.00
40001019	交联聚乙烯绝缘聚氯乙烯护套电力电缆	0.6/1KV YJV 二芯 6	km	9330.00
40001020	交联聚乙烯绝缘聚氯乙烯护套电力电缆	0.6/1KV YJV 二芯 10	km	15340.00
40001021	交联聚乙烯绝缘聚氯乙烯护套电力电缆	0.6/1KV YJV 二芯 16	km	22470.00
40001022	交联聚乙烯绝缘聚氯乙烯护套电力电缆	0.6/1KV YJV 二芯 25	km	33920.00
40001023	交联聚乙烯绝缘聚氯乙烯护套电力电缆	0.6/1KV YJV 二芯 35	km	45170.00
40001024	交联聚乙烯绝缘聚氯乙烯护套电力电缆	0.6/1KV YJV 二芯 50	km	58960.00
40001025	交联聚乙烯绝缘聚氯乙烯护套电力电缆	0.6/1KV YJV 二芯 70	km	82990.00
40001026	交联聚乙烯绝缘聚氯乙烯护套电力电缆	0.6/1KV YJV 二芯 95	km	105010.00
40001027	交联聚乙烯绝缘聚氯乙烯护套电力电缆	0.6/1KV YJV 二芯 120	km	132120.00
40001028	交联聚乙烯绝缘聚氯乙烯护套电力电缆	0.6/1KV YJV 二芯 150	km	162370.00
40001029	交联聚乙烯绝缘聚氯乙烯护套电力电缆	0.6/1KV YJV 二芯 185	km	203610.00
40001030	交联聚乙烯绝缘聚氯乙烯护套电力电缆	0.6/1KV YJV 二芯 240	km	266660.00
40001031	交联聚乙烯绝缘聚氯乙烯护套电力电缆	0.6/1KV YJV 三芯 1.5	km	4810.00
40001032	交联聚乙烯绝缘聚氯乙烯护套电力电缆	0.6/1KV YJV 三芯 2.5	km	6630.00
40001033	交联聚乙烯绝缘聚氯乙烯护套电力电缆	0.6/1KV YJV 三芯 4	km	9140.00
40001034	交联聚乙烯绝缘聚氯乙烯护套电力电缆	0.6/1KV YJV 三芯 6	km	12650.00
40001035	交联聚乙烯绝缘聚氯乙烯护套电力电缆	0.6/1KV YJV 三芯 10	km	21620.00
40001036	交联聚乙烯绝缘聚氯乙烯护套电力电缆	0.6/1KV YJV 三芯 16	km	31990.00
40001037	交联聚乙烯绝缘聚氯乙烯护套电力电缆	0.6/1KV YJV 三芯 25	km	48800.00
40001038	交联聚乙烯绝缘聚氯乙烯护套电力电缆	0.6/1KV YJV 三芯 35	km	65330.00
40001039	交联聚乙烯绝缘聚氯乙烯护套电力电缆	0.6/1KV YJV 三芯 50	km	87070.00

代号	产品名称	规格型号及特征	计量单位	市场信息价格
40001040	交联聚乙烯绝缘聚氯乙烯护套电力电缆	0.6/1KV YJV 三芯 70	km	123390.00
40001041	交联聚乙烯绝缘聚氯乙烯护套电力电缆	0.6/1KV YJV 三芯 95	km	170140.00
40001042	交联聚乙烯绝缘聚氯乙烯护套电力电缆	0.6/1KV YJV 三芯 120	km	213690.00
40001043	交联聚乙烯绝缘聚氯乙烯护套电力电缆	0.6/1KV YJV 三芯 150	km	261890.00
40001044	交联聚乙烯绝缘聚氯乙烯护套电力电缆	0.6/1KV YJV 三芯 185	km	325910.00
40001045	交联聚乙烯绝缘聚氯乙烯护套电力电缆	0.6/1KV YJV 三芯 240	km	426320.00
40001046	交联聚乙烯绝缘聚氯乙烯护套电力电缆	0.6/1KV YJV 四芯 1.5	km	6390.00
40001047	交联聚乙烯绝缘聚氯乙烯护套电力电缆	0.6/1KV YJV 四芯 2.5	km	8370.00
40001048	交联聚乙烯绝缘聚氯乙烯护套电力电缆	0.6/1KV YJV 四芯 4	km	11770.00
40001049	交联聚乙烯绝缘聚氯乙烯护套电力电缆	0.6/1KV YJV 四芯 6	km	16390.00
40001050	交联聚乙烯绝缘聚氯乙烯护套电力电缆	0.6/1KV YJV 四芯 10	km	27770.00
40001051	交联聚乙烯绝缘聚氯乙烯护套电力电缆	0.6/1KV YJV 四芯 16	km	41910.00
40001052	交联聚乙烯绝缘聚氯乙烯护套电力电缆	0.6/1KV YJV 四芯 25	km	63840.00
40001053	交联聚乙烯绝缘聚氯乙烯护套电力电缆	0.6/1KV YJV 四芯 35	km	85940.00
40001054	交联聚乙烯绝缘聚氯乙烯护套电力电缆	0.6/1KV YJV 四芯 50	km	114950.00
40001055	交联聚乙烯绝缘聚氯乙烯护套电力电缆	0.6/1KV YJV 四芯 70	km	163150.00
40001056	交联聚乙烯绝缘聚氯乙烯护套电力电缆	0.6/1KV YJV 四芯 95	km	223570.00
40001057	交联聚乙烯绝缘聚氯乙烯护套电力电缆	0.6/1KV YJV 四芯 120	km	283300.00
40001058	交联聚乙烯绝缘聚氯乙烯护套电力电缆	0.6/1KV YJV 四芯 150	km	347970.00
40001059	交联聚乙烯绝缘聚氯乙烯护套电力电缆	0.6/1KV YJV 四芯 185	km	435100.00
40001060	交联聚乙烯绝缘聚氯乙烯护套电力电缆	0.6/1KV YJV 四芯 240	km	566720.00
40001061	交联聚乙烯绝缘聚氯乙烯护套电力电缆	0.6/1KV YJV 五芯 1.5	km	7070.00
40001062	交联聚乙烯绝缘聚氯乙烯护套电力电缆	0.6/1KV YJV 五芯 2.5	km	9940.00
40001063	交联聚乙烯绝缘聚氯乙烯护套电力电缆	0.6/1KV YJV 五芯 4	km	14250.00
40001064	交联聚乙烯绝缘聚氯乙烯护套电力电缆	0.6/1KV YJV 五芯 6	km	20000.00
40001065	交联聚乙烯绝缘聚氯乙烯护套电力电缆	0.6/1KV YJV 五芯 10	km	33780.00
40001066	交联聚乙烯绝缘聚氯乙烯护套电力电缆	0.6/1KV YJV 五芯 16	km	51780.00
40001067	交联聚乙烯绝缘聚氯乙烯护套电力电缆	0.6/1KV YJV 五芯 25	km	78610.00
40001068	交联聚乙烯绝缘聚氯乙烯护套电力电缆	0.6/1KV YJV 五芯 35	km	106470.00
40001069	交联聚乙烯绝缘聚氯乙烯护套电力电缆	0.6/1KV YJV 五芯 50	km	143010.00
40001070	交联聚乙烯绝缘聚氯乙烯护套电力电缆	0.6/1KV YJV 五芯 70	km	201630.00
40001071	交联聚乙烯绝缘聚氯乙烯护套电力电缆	0.6/1KV YJV 五芯 95	km	277950.00
40001072	交联聚乙烯绝缘聚氯乙烯护套电力电缆	0.6/1KV YJV 五芯 120	km	352390.00
40001073	交联聚乙烯绝缘聚氯乙烯护套电力电缆	0.6/1KV YJV 五芯 150	km	433470.00
40001074	交联聚乙烯绝缘聚氯乙烯护套电力电缆	0.6/1KV YJV 五芯 185	km	540390.00
40001075	交联聚乙烯绝缘聚氯乙烯护套电力电缆	0.6/1KV YJV 五芯 240	km	706440.00
40001076	交联聚乙烯绝缘聚氯乙烯护套电力电缆	0.6/1KV YJV 3×4+1×2.5	km	11060.00
40001077	交联聚乙烯绝缘聚氯乙烯护套电力电缆	0.6/1KV YJV 3×6+1×4	km	15380.00

代号	产品名称	规格型号及特征	计量单位	市场信息价格
40001078	交联聚乙烯绝缘聚氯乙烯护套电力电缆	0.6/1KV YJV 3×10+1×6	km	25500.00
40001079	交联聚乙烯绝缘聚氯乙烯护套电力电缆	0.6/1KV YJV 3×16+1×10	km	38980.00
40001080	交联聚乙烯绝缘聚氯乙烯护套电力电缆	0.6/1KV YJV 3×25+1×16	km	58890.00
40001081	交联聚乙烯绝缘聚氯乙烯护套电力电缆	0.6/1KV YJV 3×35+1×16	km	75290.00
40001082	交联聚乙烯绝缘聚氯乙烯护套电力电缆	0.6/1KV YJV 3×50+1×25	km	102460.00
40001083	交联聚乙烯绝缘聚氯乙烯护套电力电缆	0.6/1KV YJV 3×70+1×35	km	145280.00
40001084	交联聚乙烯绝缘聚氯乙烯护套电力电缆	0.6/1KV YJV 3×95+1×50	km	198600.00
40001085	交联聚乙烯绝缘聚氯乙烯护套电力电缆	0.6/1KV YJV 3×120+1×70	km	253660.00
40001086	交联聚乙烯绝缘聚氯乙烯护套电力电缆	0.6/1KV YJV 3×150+1×70	km	302380.00
40001087	交联聚乙烯绝缘聚氯乙烯护套电力电缆	0.6/1KV YJV 3×185+1×95	km	382430.00
40001088	交联聚乙烯绝缘聚氯乙烯护套电力电缆	0.6/1KV YJV 3×240+1×120	km	497860.00
40001089	交联聚乙烯绝缘聚氯乙烯护套电力电缆	0.6/1KV YJV 3×4+2×2.5	km	12710.00
40001090	交联聚乙烯绝缘聚氯乙烯护套电力电缆	0.6/1KV YJV 3×6+2×4	km	17920.00
40001091	交联聚乙烯绝缘聚氯乙烯护套电力电缆	0.6/1KV YJV 3×10+2×6	km	28580.00
40001092	交联聚乙烯绝缘聚氯乙烯护套电力电缆	0.6/1KV YJV 3×16+2×10	km	44170.00
40001093	交联聚乙烯绝缘聚氯乙烯护套电力电缆	0.6/1KV YJV 3×25+2×16	km	67490.00
40001094	交联聚乙烯绝缘聚氯乙烯护套电力电缆	0.6/1KV YJV 3×35+2×16	km	84040.00
40001095	交联聚乙烯绝缘聚氯乙烯护套电力电缆	0.6/1KV YJV 3×50+2×25	km	117740.00
40001096	交联聚乙烯绝缘聚氯乙烯护套电力电缆	0.6/1KV YJV 3×70+2×35	km	165670.00
40001097	交联聚乙烯绝缘聚氯乙烯护套电力电缆	0.6/1KV YJV 3×95+2×50	km	226810.00
40001098	交联聚乙烯绝缘聚氯乙烯护套电力电缆	0.6/1KV YJV 3×120+2×70	km	293630.00
40001099	交联聚乙烯绝缘聚氯乙烯护套电力电缆	0.6/1KV YJV 3×150+2×70	km	344060.00
40001100	交联聚乙烯绝缘聚氯乙烯护套电力电缆	0.6/1KV YJV 3×185+2×95	km	439440.00
40001101	交联聚乙烯绝缘聚氯乙烯护套电力电缆	0.6/1KV YJV 3×240+2×120	km	568140.00
40001102	交联聚乙烯绝缘聚氯乙烯护套电力电缆	0.6/1KV YJV 4×4+1×2.5	km	13010.00
40001103	交联聚乙烯绝缘聚氯乙烯护套电力电缆	0.6/1KV YJV 4×6+1×4	km	18770.00
40001104	交联聚乙烯绝缘聚氯乙烯护套电力电缆	0.6/1KV YJV 4×10+1×6	km	31510.00
40001105	交联聚乙烯绝缘聚氯乙烯护套电力电缆	0.6/1KV YJV 4×16+1×10	km	48090.00
40001106	交联聚乙烯绝缘聚氯乙烯护套电力电缆	0.6/1KV YJV 4×25+1×16	km	73130.00
40001107	交联聚乙烯绝缘聚氯乙烯护套电力电缆	0.6/1KV YJV 4×35+1×16	km	95370.00
40001108	交联聚乙烯绝缘聚氯乙烯护套电力电缆	0.6/1KV YJV 4×50+1×25	km	130050.00
40001109	交联聚乙烯绝缘聚氯乙烯护套电力电缆	0.6/1KV YJV 4×70+1×35	km	183440.00
40001110	交联聚乙烯绝缘聚氯乙烯护套电力电缆	0.6/1KV YJV 4×95+1×50	km	253500.00
40001111	交联聚乙烯绝缘聚氯乙烯护套电力电缆	0.6/1KV YJV 4×120+1×70	km	322410.00
40001112	交联聚乙烯绝缘聚氯乙烯护套电力电缆	0.6/1KV YJV 4×150+1×70	km	387440.00
40001113	交联聚乙烯绝缘聚氯乙烯护套电力电缆	0.6/1KV YJV 4×185+1×95	km	489500.00
40001114	交联聚乙烯绝缘聚氯乙烯护套电力电缆	0.6/1KV YJV 4×240+1×120	km	637530.00
40003001	耐火交联聚乙烯绝缘聚氯乙烯护套电力电缆	0.6/1KV N-YJV 一芯1.5	km	2880.00



代号	产品名称	规格型号及特征	计量单位	市场信息价格
40003002	耐火交联聚乙烯绝缘聚氯乙烯护套电力电缆	0.6/1KV N-YJV 一芯 2.5	km	3580.00
40003003	耐火交联聚乙烯绝缘聚氯乙烯护套电力电缆	0.6/1KV N-YJV 一芯 4	km	4570.00
40003004	耐火交联聚乙烯绝缘聚氯乙烯护套电力电缆	0.6/1KV N-YJV 一芯 6	km	6200.00
40003005	耐火交联聚乙烯绝缘聚氯乙烯护套电力电缆	0.6/1KV N-YJV 一芯 10	km	9840.00
40003006	耐火交联聚乙烯绝缘聚氯乙烯护套电力电缆	0.6/1KV N-YJV 一芯 16	km	13790.00
40003007	耐火交联聚乙烯绝缘聚氯乙烯护套电力电缆	0.6/1KV N-YJV 一芯 25	km	19930.00
40003008	耐火交联聚乙烯绝缘聚氯乙烯护套电力电缆	0.6/1KV N-YJV 一芯 35	km	26160.00
40003009	耐火交联聚乙烯绝缘聚氯乙烯护套电力电缆	0.6/1KV N-YJV 一芯 50	km	34590.00
40003010	耐火交联聚乙烯绝缘聚氯乙烯护套电力电缆	0.6/1KV N-YJV 一芯 70	km	47540.00
40003011	耐火交联聚乙烯绝缘聚氯乙烯护套电力电缆	0.6/1KV N-YJV 一芯 95	km	64200.00
40003012	耐火交联聚乙烯绝缘聚氯乙烯护套电力电缆	0.6/1KV N-YJV 一芯 120	km	80790.00
40003013	耐火交联聚乙烯绝缘聚氯乙烯护套电力电缆	0.6/1KV N-YJV 一芯 150	km	98400.00
40003014	耐火交联聚乙烯绝缘聚氯乙烯护套电力电缆	0.6/1KV N-YJV 一芯 185	km	128230.00
40003015	耐火交联聚乙烯绝缘聚氯乙烯护套电力电缆	0.6/1KV N-YJV 一芯 240	km	158740.00
40003016	耐火交联聚乙烯绝缘聚氯乙烯护套电力电缆	0.6/1KV N-YJV 二芯 1.5	km	7200.00
40003017	耐火交联聚乙烯绝缘聚氯乙烯护套电力电缆	0.6/1KV N-YJV 二芯 2.5	km	8640.00
40003018	耐火交联聚乙烯绝缘聚氯乙烯护套电力电缆	0.6/1KV N-YJV 二芯 4	km	10820.00
40003019	耐火交联聚乙烯绝缘聚氯乙烯护套电力电缆	0.6/1KV N-YJV 二芯 6	km	13570.00
40003020	耐火交联聚乙烯绝缘聚氯乙烯护套电力电缆	0.6/1KV N-YJV 二芯 10	km	21450.00
40003021	耐火交联聚乙烯绝缘聚氯乙烯护套电力电缆	0.6/1KV N-YJV 二芯 16	km	29360.00
40003022	耐火交联聚乙烯绝缘聚氯乙烯护套电力电缆	0.6/1KV N-YJV 二芯 25	km	42400.00
40003023	耐火交联聚乙烯绝缘聚氯乙烯护套电力电缆	0.6/1KV N-YJV 二芯 35	km	55370.00
40003024	耐火交联聚乙烯绝缘聚氯乙烯护套电力电缆	0.6/1KV N-YJV 二芯 50	km	70500.00
40003025	耐火交联聚乙烯绝缘聚氯乙烯护套电力电缆	0.6/1KV N-YJV 二芯 70	km	97110.00
40003026	耐火交联聚乙烯绝缘聚氯乙烯护套电力电缆	0.6/1KV N-YJV 二芯 95	km	117650.00
40003027	耐火交联聚乙烯绝缘聚氯乙烯护套电力电缆	0.6/1KV N-YJV 二芯 120	km	147500.00
40003028	耐火交联聚乙烯绝缘聚氯乙烯护套电力电缆	0.6/1KV N-YJV 二芯 150	km	181440.00
40003029	耐火交联聚乙烯绝缘聚氯乙烯护套电力电缆	0.6/1KV N-YJV 二芯 185	km	226050.00
40003030	耐火交联聚乙烯绝缘聚氯乙烯护套电力电缆	0.6/1KV N-YJV 二芯 240	km	295650.00
40003031	耐火交联聚乙烯绝缘聚氯乙烯护套电力电缆	0.6/1KV N-YJV 三芯 1.5	km	9600.00
40003032	耐火交联聚乙烯绝缘聚氯乙烯护套电力电缆	0.6/1KV N-YJV 三芯 2.5	km	11730.00
40003033	耐火交联聚乙烯绝缘聚氯乙烯护套电力电缆	0.6/1KV N-YJV 三芯 4	km	14580.00
40003034	耐火交联聚乙烯绝缘聚氯乙烯护套电力电缆	0.6/1KV N-YJV 三芯 6	km	19110.00
40003035	耐火交联聚乙烯绝缘聚氯乙烯护套电力电缆	0.6/1KV N-YJV 三芯 10	km	30700.00
40003036	耐火交联聚乙烯绝缘聚氯乙烯护套电力电缆	0.6/1KV N-YJV 三芯 16	km	42370.00
40003037	耐火交联聚乙烯绝缘聚氯乙烯护套电力电缆	0.6/1KV N-YJV 三芯 25	km	61370.00
40003038	耐火交联聚乙烯绝缘聚氯乙烯护套电力电缆	0.6/1KV N-YJV 三芯 35	km	80430.00
40003039	耐火交联聚乙烯绝缘聚氯乙烯护套电力电缆	0.6/1KV N-YJV 三芯 50	km	104640.00

代号	产品名称	规格型号及特征	计量单位	市场信息价格
40003040	耐火交联聚乙烯绝缘聚氯乙烯护套电力电缆	0.6/1KV N-YJV 三芯 70	km	144870.00
40003041	耐火交联聚乙烯绝缘聚氯乙烯护套电力电缆	0.6/1KV N-YJV 三芯 95	km	196560.00
40003042	耐火交联聚乙烯绝缘聚氯乙烯护套电力电缆	0.6/1KV N-YJV 三芯 120	km	244820.00
40003043	耐火交联聚乙烯绝缘聚氯乙烯护套电力电缆	0.6/1KV N-YJV 三芯 150	km	298370.00
40003044	耐火交联聚乙烯绝缘聚氯乙烯护套电力电缆	0.6/1KV N-YJV 三芯 185	km	368770.00
40003045	耐火交联聚乙烯绝缘聚氯乙烯护套电力电缆	0.6/1KV N-YJV 三芯 240	km	479770.00
40003046	耐火交联聚乙烯绝缘聚氯乙烯护套电力电缆	0.6/1KV N-YJV 四芯 2.5	km	15470.00
40003047	耐火交联聚乙烯绝缘聚氯乙烯护套电力电缆	0.6/1KV N-YJV 四芯 4	km	18980.00
40003048	耐火交联聚乙烯绝缘聚氯乙烯护套电力电缆	0.6/1KV N-YJV 四芯 6	km	24260.00
40003049	耐火交联聚乙烯绝缘聚氯乙烯护套电力电缆	0.6/1KV N-YJV 四芯 10	km	39540.00
40003050	耐火交联聚乙烯绝缘聚氯乙烯护套电力电缆	0.6/1KV N-YJV 四芯 16	km	55490.00
40003051	耐火交联聚乙烯绝缘聚氯乙烯护套电力电缆	0.6/1KV N-YJV 四芯 25	km	80220.00
40003052	耐火交联聚乙烯绝缘聚氯乙烯护套电力电缆	0.6/1KV N-YJV 四芯 35	km	105740.00
40003053	耐火交联聚乙烯绝缘聚氯乙烯护套电力电缆	0.6/1KV N-YJV 四芯 50	km	138060.00
40003054	耐火交联聚乙烯绝缘聚氯乙烯护套电力电缆	0.6/1KV N-YJV 四芯 70	km	189630.00
40003055	耐火交联聚乙烯绝缘聚氯乙烯护套电力电缆	0.6/1KV N-YJV 四芯 95	km	258140.00
40003056	耐火交联聚乙烯绝缘聚氯乙烯护套电力电缆	0.6/1KV N-YJV 四芯 120	km	324520.00
40003057	耐火交联聚乙烯绝缘聚氯乙烯护套电力电缆	0.6/1KV N-YJV 四芯 150	km	396030.00
40003058	耐火交联聚乙烯绝缘聚氯乙烯护套电力电缆	0.6/1KV N-YJV 四芯 185	km	492290.00
40003059	耐火交联聚乙烯绝缘聚氯乙烯护套电力电缆	0.6/1KV N-YJV 四芯 240	km	637110.00
40003060	耐火交联聚乙烯绝缘聚氯乙烯护套电力电缆	0.6/1KV N-YJV 五芯 4	km	24030.00
40003061	耐火交联聚乙烯绝缘聚氯乙烯护套电力电缆	0.6/1KV N-YJV 五芯 6	km	30850.00
40003062	耐火交联聚乙烯绝缘聚氯乙烯护套电力电缆	0.6/1KV N-YJV 五芯 10	km	49630.00
40003063	耐火交联聚乙烯绝缘聚氯乙烯护套电力电缆	0.6/1KV N-YJV 五芯 16	km	68390.00
40003064	耐火交联聚乙烯绝缘聚氯乙烯护套电力电缆	0.6/1KV N-YJV 五芯 25	km	98560.00
40003065	耐火交联聚乙烯绝缘聚氯乙烯护套电力电缆	0.6/1KV N-YJV 五芯 35	km	130710.00
40003066	耐火交联聚乙烯绝缘聚氯乙烯护套电力电缆	0.6/1KV N-YJV 五芯 50	km	170680.00
40003067	耐火交联聚乙烯绝缘聚氯乙烯护套电力电缆	0.6/1KV N-YJV 五芯 70	km	235420.00
40003068	耐火交联聚乙烯绝缘聚氯乙烯护套电力电缆	0.6/1KV N-YJV 五芯 95	km	319980.00
40003069	耐火交联聚乙烯绝缘聚氯乙烯护套电力电缆	0.6/1KV N-YJV 五芯 120	km	402500.00
40003070	耐火交联聚乙烯绝缘聚氯乙烯护套电力电缆	0.6/1KV N-YJV 五芯 150	km	492000.00
40003071	耐火交联聚乙烯绝缘聚氯乙烯护套电力电缆	0.6/1KV N-YJV 五芯 185	km	609320.00
40003072	耐火交联聚乙烯绝缘聚氯乙烯护套电力电缆	0.6/1KV N-YJV 五芯 240	km	792280.00
40003073	耐火交联聚乙烯绝缘聚氯乙烯护套电力电缆	0.6/1KV N-YJV 3×4+1×2.5	km	18130.00
40003074	耐火交联聚乙烯绝缘聚氯乙烯护套电力电缆	0.6/1KV N-YJV 3×6+1×4	km	23110.00
40003075	耐火交联聚乙烯绝缘聚氯乙烯护套电力电缆	0.6/1KV N-YJV 3×10+1×6	km	36860.00
40003076	耐火交联聚乙烯绝缘聚氯乙烯护套电力电缆	0.6/1KV N-YJV 3×16+1×10	km	52050.00
40003077	耐火交联聚乙烯绝缘聚氯乙烯护套电力电缆	0.6/1KV N-YJV 3×25+1×16	km	74550.00

代号	产品名称	规格型号及特征	计量单位	市场信息价格
40003078	耐火交联聚乙烯绝缘聚氯乙烯护套电力电缆	0.6/1KV N-YJV 3×35+1×16	km	93440.00
40003079	耐火交联聚乙烯绝缘聚氯乙烯护套电力电缆	0.6/1KV N-YJV 3×50+1×25	km	123260.00
40003080	耐火交联聚乙烯绝缘聚氯乙烯护套电力电缆	0.6/1KV N-YJV 3×70+1×35	km	170840.00
40003081	耐火交联聚乙烯绝缘聚氯乙烯护套电力电缆	0.6/1KV N-YJV 3×95+1×50	km	230210.00
40003082	耐火交联聚乙烯绝缘聚氯乙烯护套电力电缆	0.6/1KV N-YJV 3×120+1×70	km	291310.00
40003083	耐火交联聚乙烯绝缘聚氯乙烯护套电力电缆	0.6/1KV N-YJV 3×150+1×70	km	342910.00
40003084	耐火交联聚乙烯绝缘聚氯乙烯护套电力电缆	0.6/1KV N-YJV 3×185+1×95	km	433490.00
40003085	耐火交联聚乙烯绝缘聚氯乙烯护套电力电缆	0.6/1KV N-YJV 3×240+1×120	km	560820.00
40003086	耐火交联聚乙烯绝缘聚氯乙烯护套电力电缆	0.6/1KV N-YJV 3×4+2×2.5	km	21290.00
40003087	耐火交联聚乙烯绝缘聚氯乙烯护套电力电缆	0.6/1KV N-YJV 3×6+2×4	km	27280.00
40003088	耐火交联聚乙烯绝缘聚氯乙烯护套电力电缆	0.6/1KV N-YJV 3×10+2×6	km	42180.00
40003089	耐火交联聚乙烯绝缘聚氯乙烯护套电力电缆	0.6/1KV N-YJV 3×16+2×10	km	59770.00
40003090	耐火交联聚乙烯绝缘聚氯乙烯护套电力电缆	0.6/1KV N-YJV 3×25+2×16	km	86050.00
40003091	耐火交联聚乙烯绝缘聚氯乙烯护套电力电缆	0.6/1KV N-YJV 3×35+2×16	km	105090.00
40003092	耐火交联聚乙烯绝缘聚氯乙烯护套电力电缆	0.6/1KV N-YJV 3×50+2×25	km	141380.00
40003093	耐火交联聚乙烯绝缘聚氯乙烯护套电力电缆	0.6/1KV N-YJV 3×70+2×35	km	195680.00
40003094	耐火交联聚乙烯绝缘聚氯乙烯护套电力电缆	0.6/1KV N-YJV 3×95+2×50	km	264080.00
40003095	耐火交联聚乙烯绝缘聚氯乙烯护套电力电缆	0.6/1KV N-YJV 3×120+2×70	km	338500.00
40003096	耐火交联聚乙烯绝缘聚氯乙烯护套电力电缆	0.6/1KV N-YJV 3×150+2×70	km	392760.00
40003097	耐火交联聚乙烯绝缘聚氯乙烯护套电力电缆	0.6/1KV N-YJV 3×185+2×95	km	499680.00
40003098	耐火交联聚乙烯绝缘聚氯乙烯护套电力电缆	0.6/1KV N-YJV 3×240+2×120	km	641470.00
40003099	耐火交联聚乙烯绝缘聚氯乙烯护套电力电缆	0.6/1KV N-YJV 4×4+1×2.5	km	21530.00
40003100	耐火交联聚乙烯绝缘聚氯乙烯护套电力电缆	0.6/1KV N-YJV 4×6+1×4	km	28120.00
40003101	耐火交联聚乙烯绝缘聚氯乙烯护套电力电缆	0.6/1KV N-YJV 4×10+1×6	km	45430.00
40003102	耐火交联聚乙烯绝缘聚氯乙烯护套电力电缆	0.6/1KV N-YJV 4×16+1×10	km	64080.00
40003103	耐火交联聚乙烯绝缘聚氯乙烯护套电力电缆	0.6/1KV N-YJV 4×25+1×16	km	92370.00
40003104	耐火交联聚乙烯绝缘聚氯乙烯护套电力电缆	0.6/1KV N-YJV 4×35+1×16	km	118030.00
40003105	耐火交联聚乙烯绝缘聚氯乙烯护套电力电缆	0.6/1KV N-YJV 4×50+1×25	km	156930.00
40003106	耐火交联聚乙烯绝缘聚氯乙烯护套电力电缆	0.6/1KV N-YJV 4×70+1×35	km	214800.00
40003107	耐火交联聚乙烯绝缘聚氯乙烯护套电力电缆	0.6/1KV N-YJV 4×95+1×50	km	293270.00
40003108	耐火交联聚乙烯绝缘聚氯乙烯护套电力电缆	0.6/1KV N-YJV 4×120+1×70	km	369860.00
40003109	耐火交联聚乙烯绝缘聚氯乙烯护套电力电缆	0.6/1KV N-YJV 4×150+1×70	km	441210.00
40003110	耐火交联聚乙烯绝缘聚氯乙烯护套电力电缆	0.6/1KV N-YJV 4×185+1×95	km	553730.00
40003111	耐火交联聚乙烯绝缘聚氯乙烯护套电力电缆	0.6/1KV N-YJV 4×240+1×120	km	717120.00
40004001	无卤低烟阻燃C类交联聚乙烯绝缘聚烯烃护套电力电缆	0.6/1KV WDZC-YJY 一芯 1.5	km	1940.00
40004002	无卤低烟阻燃C类交联聚乙烯绝缘聚烯烃护套电力电缆	0.6/1KV WDZC-YJY 一芯 2.5	km	2630.00
40004003	无卤低烟阻燃C类交联聚乙烯绝缘聚烯烃护套电力电缆	0.6/1KV WDZC-YJY 一芯 4	km	3570.00
40004004	无卤低烟阻燃C类交联聚乙烯绝缘聚烯烃护套电力电缆	0.6/1KV WDZC-YJY 一芯 6	km	5190.00

代号	产品名称	规格型号及特征	计量单位	市场信息价格
40004005	无卤低烟阻燃C类交联聚乙烯绝缘聚烯烃护套电力电缆	0.6/1KV WDZC-YJY 一芯 10	km	8240.00
40004006	无卤低烟阻燃C类交联聚乙烯绝缘聚烯烃护套电力电缆	0.6/1KV WDZC-YJY 一芯 16	km	12160.00
40004007	无卤低烟阻燃C类交联聚乙烯绝缘聚烯烃护套电力电缆	0.6/1KV WDZC-YJY 一芯 25	km	18310.00
40004008	无卤低烟阻燃C类交联聚乙烯绝缘聚烯烃护套电力电缆	0.6/1KV WDZC-YJY 一芯 35	km	24260.00
40004009	无卤低烟阻燃C类交联聚乙烯绝缘聚烯烃护套电力电缆	0.6/1KV WDZC-YJY 一芯 50	km	32640.00
40004010	无卤低烟阻燃C类交联聚乙烯绝缘聚烯烃护套电力电缆	0.6/1KV WDZC-YJY 一芯 70	km	45410.00
40004011	无卤低烟阻燃C类交联聚乙烯绝缘聚烯烃护套电力电缆	0.6/1KV WDZC-YJY 一芯 95	km	62570.00
40004012	无卤低烟阻燃C类交联聚乙烯绝缘聚烯烃护套电力电缆	0.6/1KV WDZC-YJY 一芯 120	km	78960.00
40004013	无卤低烟阻燃C类交联聚乙烯绝缘聚烯烃护套电力电缆	0.6/1KV WDZC-YJY 一芯 150	km	96760.00
40004014	无卤低烟阻燃C类交联聚乙烯绝缘聚烯烃护套电力电缆	0.6/1KV WDZC-YJY 一芯 185	km	119950.00
40004015	无卤低烟阻燃C类交联聚乙烯绝缘聚烯烃护套电力电缆	0.6/1KV WDZC-YJY 一芯 240	km	156570.00
40004016	无卤低烟阻燃C类交联聚乙烯绝缘聚烯烃护套电力电缆	0.6/1KV WDZC-YJY 二芯 1.5	km	5170.00
40004017	无卤低烟阻燃C类交联聚乙烯绝缘聚烯烃护套电力电缆	0.6/1KV WDZC-YJY 二芯 2.5	km	6630.00
40004018	无卤低烟阻燃C类交联聚乙烯绝缘聚烯烃护套电力电缆	0.6/1KV WDZC-YJY 二芯 4	km	8740.00
40004019	无卤低烟阻燃C类交联聚乙烯绝缘聚烯烃护套电力电缆	0.6/1KV WDZC-YJY 二芯 6	km	11470.00
40004020	无卤低烟阻燃C类交联聚乙烯绝缘聚烯烃护套电力电缆	0.6/1KV WDZC-YJY 二芯 10	km	18330.00
40004021	无卤低烟阻燃C类交联聚乙烯绝缘聚烯烃护套电力电缆	0.6/1KV WDZC-YJY 二芯 16	km	26300.00
40004022	无卤低烟阻燃C类交联聚乙烯绝缘聚烯烃护套电力电缆	0.6/1KV WDZC-YJY 二芯 25	km	39190.00
40004023	无卤低烟阻燃C类交联聚乙烯绝缘聚烯烃护套电力电缆	0.6/1KV WDZC-YJY 二芯 35	km	51600.00
40004024	无卤低烟阻燃C类交联聚乙烯绝缘聚烯烃护套电力电缆	0.6/1KV WDZC-YJY 二芯 50	km	66810.00
40004025	无卤低烟阻燃C类交联聚乙烯绝缘聚烯烃护套电力电缆	0.6/1KV WDZC-YJY 二芯 70	km	93350.00
40004026	无卤低烟阻燃C类交联聚乙烯绝缘聚烯烃护套电力电缆	0.6/1KV WDZC-YJY 二芯 95	km	116920.00
40004027	无卤低烟阻燃C类交联聚乙烯绝缘聚烯烃护套电力电缆	0.6/1KV WDZC-YJY 二芯 120	km	146920.00
40004028	无卤低烟阻燃C类交联聚乙烯绝缘聚烯烃护套电力电缆	0.6/1KV WDZC-YJY 二芯 150	km	180100.00
40004029	无卤低烟阻燃C类交联聚乙烯绝缘聚烯烃护套电力电缆	0.6/1KV WDZC-YJY 二芯 185	km	225190.00
40004030	无卤低烟阻燃C类交联聚乙烯绝缘聚烯烃护套电力电缆	0.6/1KV WDZC-YJY 二芯 240	km	294150.00
40004031	无卤低烟阻燃C类交联聚乙烯绝缘聚烯烃护套电力电缆	0.6/1KV WDZC-YJY 三芯 1.5	km	6560.00
40004032	无卤低烟阻燃C类交联聚乙烯绝缘聚烯烃护套电力电缆	0.6/1KV WDZC-YJY 三芯 2.5	km	8580.00
40004033	无卤低烟阻燃C类交联聚乙烯绝缘聚烯烃护套电力电缆	0.6/1KV WDZC-YJY 三芯 4	km	11200.00
40004034	无卤低烟阻燃C类交联聚乙烯绝缘聚烯烃护套电力电缆	0.6/1KV WDZC-YJY 三芯 6	km	15240.00
40004035	无卤低烟阻燃C类交联聚乙烯绝缘聚烯烃护套电力电缆	0.6/1KV WDZC-YJY 三芯 10	km	25580.00
40004036	无卤低烟阻燃C类交联聚乙烯绝缘聚烯烃护套电力电缆	0.6/1KV WDZC-YJY 三芯 16	km	37110.00
40004037	无卤低烟阻燃C类交联聚乙烯绝缘聚烯烃护套电力电缆	0.6/1KV WDZC-YJY 三芯 25	km	56020.00
40004038	无卤低烟阻燃C类交联聚乙烯绝缘聚烯烃护套电力电缆	0.6/1KV WDZC-YJY 三芯 35	km	74170.00
40004039	无卤低烟阻燃C类交联聚乙烯绝缘聚烯烃护套电力电缆	0.6/1KV WDZC-YJY 三芯 50	km	98280.00
40004040	无卤低烟阻燃C类交联聚乙烯绝缘聚烯烃护套电力电缆	0.6/1KV WDZC-YJY 三芯 70	km	138520.00
40004041	无卤低烟阻燃C类交联聚乙烯绝缘聚烯烃护套电力电缆	0.6/1KV WDZC-YJY 三芯 95	km	190270.00
40004042	无卤低烟阻燃C类交联聚乙烯绝缘聚烯烃护套电力电缆	0.6/1KV WDZC-YJY 三芯 120	km	238670.00

## 价格信息

代号	产品名称	规格型号及特征	计量单位	市场信息价格
40004043	无卤低烟阻燃C类交联聚乙烯绝缘聚烯烃护套电力电缆	0.6/1KV WDZC-YJY 三芯 150	km	291570.00
40004044	无卤低烟阻燃C类交联聚乙烯绝缘聚烯烃护套电力电缆	0.6/1KV WDZC-YJY 三芯 185	km	362040.00
40004045	无卤低烟阻燃C类交联聚乙烯绝缘聚烯烃护套电力电缆	0.6/1KV WDZC-YJY 三芯 240	km	472160.00
40004046	无卤低烟阻燃C类交联聚乙烯绝缘聚烯烃护套电力电缆	0.6/1KV WDZC-YJY 四芯 2.5	km	10780.00
40004047	无卤低烟阻燃C类交联聚乙烯绝缘聚烯烃护套电力电缆	0.6/1KV WDZC-YJY 四芯 4	km	14570.00
40004048	无卤低烟阻燃C类交联聚乙烯绝缘聚烯烃护套电力电缆	0.6/1KV WDZC-YJY 四芯 6	km	19820.00
40004050	无卤低烟阻燃C类交联聚乙烯绝缘聚烯烃护套电力电缆	0.6/1KV WDZC-YJY 四芯 10	km	32700.00
40004051	无卤低烟阻燃C类交联聚乙烯绝缘聚烯烃护套电力电缆	0.6/1KV WDZC-YJY 四芯 16	km	48460.00
40004052	无卤低烟阻燃C类交联聚乙烯绝缘聚烯烃护套电力电缆	0.6/1KV WDZC-YJY 四芯 25	km	72480.00
40004053	无卤低烟阻燃C类交联聚乙烯绝缘聚烯烃护套电力电缆	0.6/1KV WDZC-YJY 四芯 35	km	97260.00
40004054	无卤低烟阻燃C类交联聚乙烯绝缘聚烯烃护套电力电缆	0.6/1KV WDZC-YJY 四芯 50	km	129500.00
40004055	无卤低烟阻燃C类交联聚乙烯绝缘聚烯烃护套电力电缆	0.6/1KV WDZC-YJY 四芯 70	km	182830.00
40004056	无卤低烟阻燃C类交联聚乙烯绝缘聚烯烃护套电力电缆	0.6/1KV WDZC-YJY 四芯 95	km	249350.00
40004057	无卤低烟阻燃C类交联聚乙烯绝缘聚烯烃护套电力电缆	0.6/1KV WDZC-YJY 四芯 120	km	314370.00
40004058	无卤低烟阻燃C类交联聚乙烯绝缘聚烯烃护套电力电缆	0.6/1KV WDZC-YJY 四芯 150	km	387030.00
40004059	无卤低烟阻燃C类交联聚乙烯绝缘聚烯烃护套电力电缆	0.6/1KV WDZC-YJY 四芯 185	km	482880.00
40004060	无卤低烟阻燃C类交联聚乙烯绝缘聚烯烃护套电力电缆	0.6/1KV WDZC-YJY 四芯 240	km	627060.00
40004061	无卤低烟阻燃C类交联聚乙烯绝缘聚烯烃护套电力电缆	0.6/1KV WDZC-YJY 五芯 1.5	km	9610.00
40004062	无卤低烟阻燃C类交联聚乙烯绝缘聚烯烃护套电力电缆	0.6/1KV WDZC-YJY 五芯 2.5	km	12800.00
40004063	无卤低烟阻燃C类交联聚乙烯绝缘聚烯烃护套电力电缆	0.6/1KV WDZC-YJY 五芯 4	km	17560.00
40004064	无卤低烟阻燃C类交联聚乙烯绝缘聚烯烃护套电力电缆	0.6/1KV WDZC-YJY 五芯 6	km	24120.00
40004065	无卤低烟阻燃C类交联聚乙烯绝缘聚烯烃护套电力电缆	0.6/1KV WDZC-YJY 五芯 10	km	39670.00
40004066	无卤低烟阻燃C类交联聚乙烯绝缘聚烯烃护套电力电缆	0.6/1KV WDZC-YJY 五芯 16	km	59720.00
40004067	无卤低烟阻燃C类交联聚乙烯绝缘聚烯烃护套电力电缆	0.6/1KV WDZC-YJY 五芯 25	km	89710.00
40004068	无卤低烟阻燃C类交联聚乙烯绝缘聚烯烃护套电力电缆	0.6/1KV WDZC-YJY 五芯 35	km	120380.00
40004069	无卤低烟阻燃C类交联聚乙烯绝缘聚烯烃护套电力电缆	0.6/1KV WDZC-YJY 五芯 50	km	161060.00
40004070	无卤低烟阻燃C类交联聚乙烯绝缘聚烯烃护套电力电缆	0.6/1KV WDZC-YJY 五芯 70	km	225650.00
40004071	无卤低烟阻燃C类交联聚乙烯绝缘聚烯烃护套电力电缆	0.6/1KV WDZC-YJY 五芯 95	km	309820.00
40004072	无卤低烟阻燃C类交联聚乙烯绝缘聚烯烃护套电力电缆	0.6/1KV WDZC-YJY 五芯 120	km	392980.00
40004073	无卤低烟阻燃C类交联聚乙烯绝缘聚烯烃护套电力电缆	0.6/1KV WDZC-YJY 五芯 150	km	481880.00
40004074	无卤低烟阻燃C类交联聚乙烯绝缘聚烯烃护套电力电缆	0.6/1KV WDZC-YJY 五芯 185	km	599320.00
40004075	无卤低烟阻燃C类交联聚乙烯绝缘聚烯烃护套电力电缆	0.6/1KV WDZC-YJY 五芯 240	km	781270.00
40004076	无卤低烟阻燃C类交联聚乙烯绝缘聚烯烃护套电力电缆	0.6/1KV WDZC-YJY 3×4+1×2.5	km	13800.00
40004077	无卤低烟阻燃C类交联聚乙烯绝缘聚烯烃护套电力电缆	0.6/1KV WDZC-YJY 3×6+1×4	km	18700.00
40004078	无卤低烟阻燃C类交联聚乙烯绝缘聚烯烃护套电力电缆	0.6/1KV WDZC-YJY 3×10+1×6	km	30210.00
40004079	无卤低烟阻燃C类交联聚乙烯绝缘聚烯烃护套电力电缆	0.6/1KV WDZC-YJY 3×16+1×10	km	45320.00
40004080	无卤低烟阻燃C类交联聚乙烯绝缘聚烯烃护套电力电缆	0.6/1KV WDZC-YJY 3×25+1×16	km	67600.00
40004081	无卤低烟阻燃C类交联聚乙烯绝缘聚烯烃护套电力电缆	0.6/1KV WDZC-YJY 3×35+1×16	km	85560.00

代号	产品名称	规格型号及特征	计量单位	市场信息价格
40004082	无卤低烟阻燃C类交联聚乙烯绝缘聚烯烃护套电力电缆	0.6/1KV WDZC-YJY 3×50+1×25	km	115740.00
40004083	无卤低烟阻燃C类交联聚乙烯绝缘聚烯烃护套电力电缆	0.6/1KV WDZC-YJY 3×70+1×35	km	163110.00
40004084	无卤低烟阻燃C类交联聚乙烯绝缘聚烯烃护套电力电缆	0.6/1KV WDZC-YJY 3×95+1×50	km	222030.00
40004085	无卤低烟阻燃C类交联聚乙烯绝缘聚烯烃护套电力电缆	0.6/1KV WDZC-YJY 3×120+1×70	km	283130.00
40004086	无卤低烟阻燃C类交联聚乙烯绝缘聚烯烃护套电力电缆	0.6/1KV WDZC-YJY 3×150+1×70	km	336690.00
40004087	无卤低烟阻燃C类交联聚乙烯绝缘聚烯烃护套电力电缆	0.6/1KV WDZC-YJY 3×185+1×95	km	424780.00
40004088	无卤低烟阻燃C类交联聚乙烯绝缘聚烯烃护套电力电缆	0.6/1KV WDZC-YJY 3×240+1×120	km	551700.00
40004089	无卤低烟阻燃C类交联聚乙烯绝缘聚烯烃护套电力电缆	0.6/1KV WDZC-YJY 3×4+2×2.5	km	15840.00
40004090	无卤低烟阻燃C类交联聚乙烯绝缘聚烯烃护套电力电缆	0.6/1KV WDZC-YJY 3×6+2×4	km	21760.00
40004091	无卤低烟阻燃C类交联聚乙烯绝缘聚烯烃护套电力电缆	0.6/1KV WDZC-YJY 3×10+2×6	km	33810.00
40004092	无卤低烟阻燃C类交联聚乙烯绝缘聚烯烃护套电力电缆	0.6/1KV WDZC-YJY 3×16+2×10	km	51250.00
40004093	无卤低烟阻燃C类交联聚乙烯绝缘聚烯烃护套电力电缆	0.6/1KV WDZC-YJY 3×25+2×16	km	77260.00
40004094	无卤低烟阻燃C类交联聚乙烯绝缘聚烯烃护套电力电缆	0.6/1KV WDZC-YJY 3×35+2×16	km	95450.00
40004095	无卤低烟阻燃C类交联聚乙烯绝缘聚烯烃护套电力电缆	0.6/1KV WDZC-YJY 3×50+2×25	km	133050.00
40004096	无卤低烟阻燃C类交联聚乙烯绝缘聚烯烃护套电力电缆	0.6/1KV WDZC-YJY 3×70+2×35	km	185940.00
40004097	无卤低烟阻燃C类交联聚乙烯绝缘聚烯烃护套电力电缆	0.6/1KV WDZC-YJY 3×95+2×50	km	253660.00
40004098	无卤低烟阻燃C类交联聚乙烯绝缘聚烯烃护套电力电缆	0.6/1KV WDZC-YJY 3×120+2×70	km	327640.00
40004099	无卤低烟阻燃C类交联聚乙烯绝缘聚烯烃护套电力电缆	0.6/1KV WDZC-YJY 3×150+2×70	km	383230.00
40004100	无卤低烟阻燃C类交联聚乙烯绝缘聚烯烃护套电力电缆	0.6/1KV WDZC-YJY 3×185+2×95	km	487440.00
40004101	无卤低烟阻燃C类交联聚乙烯绝缘聚烯烃护套电力电缆	0.6/1KV WDZC-YJY 3×240+2×120	km	629770.00
40004102	无卤低烟阻燃C类交联聚乙烯绝缘聚烯烃护套电力电缆	0.6/1KV WDZC-YJY 4×4+1×2.5	km	16130.00
40004103	无卤低烟阻燃C类交联聚乙烯绝缘聚烯烃护套电力电缆	0.6/1KV WDZC-YJY 4×6+1×4	km	22710.00
40004104	无卤低烟阻燃C类交联聚乙烯绝缘聚烯烃护套电力电缆	0.6/1KV WDZC-YJY 4×10+1×6	km	37170.00
40004105	无卤低烟阻燃C类交联聚乙烯绝缘聚烯烃护套电力电缆	0.6/1KV WDZC-YJY 4×16+1×10	km	55660.00
40004106	无卤低烟阻燃C类交联聚乙烯绝缘聚烯烃护套电力电缆	0.6/1KV WDZC-YJY 4×25+1×16	km	83610.00
40004107	无卤低烟阻燃C类交联聚乙烯绝缘聚烯烃护套电力电缆	0.6/1KV WDZC-YJY 4×35+1×16	km	108010.00
40004108	无卤低烟阻燃C类交联聚乙烯绝缘聚烯烃护套电力电缆	0.6/1KV WDZC-YJY 4×50+1×25	km	146650.00
40004109	无卤低烟阻燃C类交联聚乙烯绝缘聚烯烃护套电力电缆	0.6/1KV WDZC-YJY 4×70+1×35	km	205630.00
40004110	无卤低烟阻燃C类交联聚乙烯绝缘聚烯烃护套电力电缆	0.6/1KV WDZC-YJY 4×95+1×50	km	283100.00
40004111	无卤低烟阻燃C类交联聚乙烯绝缘聚烯烃护套电力电缆	0.6/1KV WDZC-YJY 4×120+1×70	km	359550.00
40004112	无卤低烟阻燃C类交联聚乙烯绝缘聚烯烃护套电力电缆	0.6/1KV WDZC-YJY 4×150+1×70	km	431030.00
40004113	无卤低烟阻燃C类交联聚乙烯绝缘聚烯烃护套电力电缆	0.6/1KV WDZC-YJY 4×185+1×95	km	543480.00
40004114	无卤低烟阻燃C类交联聚乙烯绝缘聚烯烃护套电力电缆	0.6/1KV WDZC-YJY 4×240+1×120	km	705870.00
40005001	无卤低烟阻燃C类耐火交联聚乙烯绝缘聚烯烃护套电力电缆	0.6/1KV WDZCN-YJY 一芯 1.5	km	3660.00
40005002	无卤低烟阻燃C类耐火交联聚乙烯绝缘聚烯烃护套电力电缆	0.6/1KV WDZCN-YJY 一芯 2.5	km	4420.00
40005003	无卤低烟阻燃C类耐火交联聚乙烯绝缘聚烯烃护套电力电缆	0.6/1KV WDZCN-YJY 一芯 4	km	5470.00
40005004	无卤低烟阻燃C类耐火交联聚乙烯绝缘聚烯烃护套电力电缆	0.6/1KV WDZCN-YJY 一芯 6	km	7200.00
40005005	无卤低烟阻燃C类耐火交联聚乙烯绝缘聚烯烃护套电力电缆	0.6/1KV WDZCN-YJY 一芯 10	km	11120.00

## 价格信息

代号	产品名称	规格型号及特征	计量单位	市场信息价格
40005006	无卤低烟阻燃C类耐火交联聚乙烯绝缘聚氯乙烯护套电力电缆	0.6/1KV WDZCN-YJY 一芯 16	km	15340.00
40005007	无卤低烟阻燃C类耐火交联聚乙烯绝缘聚氯乙烯护套电力电缆	0.6/1KV WDZCN-YJY 一芯 25	km	21960.00
40005008	无卤低烟阻燃C类耐火交联聚乙烯绝缘聚氯乙烯护套电力电缆	0.6/1KV WDZCN-YJY 一芯 35	km	28500.00
40005009	无卤低烟阻燃C类耐火交联聚乙烯绝缘聚氯乙烯护套电力电缆	0.6/1KV WDZCN-YJY 一芯 50	km	37440.00
40005010	无卤低烟阻燃C类耐火交联聚乙烯绝缘聚氯乙烯护套电力电缆	0.6/1KV WDZCN-YJY 一芯 70	km	51140.00
40005011	无卤低烟阻燃C类耐火交联聚乙烯绝缘聚氯乙烯护套电力电缆	0.6/1KV WDZCN-YJY 一芯 95	km	68650.00
40005012	无卤低烟阻燃C类耐火交联聚乙烯绝缘聚氯乙烯护套电力电缆	0.6/1KV WDZCN-YJY 一芯 120	km	86210.00
40005013	无卤低烟阻燃C类耐火交联聚乙烯绝缘聚氯乙烯护套电力电缆	0.6/1KV WDZCN-YJY 一芯 150	km	104640.00
40005014	无卤低烟阻燃C类耐火交联聚乙烯绝缘聚氯乙烯护套电力电缆	0.6/1KV WDZCN-YJY 一芯 185	km	135800.00
40005015	无卤低烟阻燃C类耐火交联聚乙烯绝缘聚氯乙烯护套电力电缆	0.6/1KV WDZCN-YJY 一芯 240	km	167710.00
40005016	无卤低烟阻燃C类耐火交联聚乙烯绝缘聚氯乙烯护套电力电缆	0.6/1KV WDZCN-YJY 二芯 1.5	km	8730.00
40005017	无卤低烟阻燃C类耐火交联聚乙烯绝缘聚氯乙烯护套电力电缆	0.6/1KV WDZCN-YJY 二芯 2.5	km	10260.00
40005018	无卤低烟阻燃C类耐火交联聚乙烯绝缘聚氯乙烯护套电力电缆	0.6/1KV WDZCN-YJY 二芯 4	km	12600.00
40005019	无卤低烟阻燃C类耐火交联聚乙烯绝缘聚氯乙烯护套电力电缆	0.6/1KV WDZCN-YJY 二芯 6	km	15600.00
40005020	无卤低烟阻燃C类耐火交联聚乙烯绝缘聚氯乙烯护套电力电缆	0.6/1KV WDZCN-YJY 二芯 10	km	23990.00
40005021	无卤低烟阻燃C类耐火交联聚乙烯绝缘聚氯乙烯护套电力电缆	0.6/1KV WDZCN-YJY 二芯 16	km	32450.00
40005022	无卤低烟阻燃C类耐火交联聚乙烯绝缘聚氯乙烯护套电力电缆	0.6/1KV WDZCN-YJY 二芯 25	km	46450.00
40005023	无卤低烟阻燃C类耐火交联聚乙烯绝缘聚氯乙烯护套电力电缆	0.6/1KV WDZCN-YJY 二芯 35	km	60060.00
40005024	无卤低烟阻燃C类耐火交联聚乙烯绝缘聚氯乙烯护套电力电缆	0.6/1KV WDZCN-YJY 二芯 50	km	75790.00
40005025	无卤低烟阻燃C类耐火交联聚乙烯绝缘聚氯乙烯护套电力电缆	0.6/1KV WDZCN-YJY 二芯 70	km	103890.00
40005026	无卤低烟阻燃C类耐火交联聚乙烯绝缘聚氯乙烯护套电力电缆	0.6/1KV WDZCN-YJY 二芯 95	km	125760.00
40005027	无卤低烟阻燃C类耐火交联聚乙烯绝缘聚氯乙烯护套电力电缆	0.6/1KV WDZCN-YJY 二芯 120	km	157490.00
40005028	无卤低烟阻燃C类耐火交联聚乙烯绝缘聚氯乙烯护套电力电缆	0.6/1KV WDZCN-YJY 二芯 150	km	193180.00
40005029	无卤低烟阻燃C类耐火交联聚乙烯绝缘聚氯乙烯护套电力电缆	0.6/1KV WDZCN-YJY 二芯 185	km	240030.00
40005030	无卤低烟阻燃C类耐火交联聚乙烯绝缘聚氯乙烯护套电力电缆	0.6/1KV WDZCN-YJY 二芯 240	km	313080.00
40005031	无卤低烟阻燃C类耐火交联聚乙烯绝缘聚氯乙烯护套电力电缆	0.6/1KV WDZCN-YJY 三芯 1.5	km	11480.00
40005032	无卤低烟阻燃C类耐火交联聚乙烯绝缘聚氯乙烯护套电力电缆	0.6/1KV WDZCN-YJY 三芯 2.5	km	13790.00
40005033	无卤低烟阻燃C类耐火交联聚乙烯绝缘聚氯乙烯护套电力电缆	0.6/1KV WDZCN-YJY 三芯 4	km	16520.00
40005034	无卤低烟阻燃C类耐火交联聚乙烯绝缘聚氯乙烯护套电力电缆	0.6/1KV WDZCN-YJY 三芯 6	km	21750.00
40005035	无卤低烟阻燃C类耐火交联聚乙烯绝缘聚氯乙烯护套电力电缆	0.6/1KV WDZCN-YJY 三芯 10	km	34010.00
40005036	无卤低烟阻燃C类耐火交联聚乙烯绝缘聚氯乙烯护套电力电缆	0.6/1KV WDZCN-YJY 三芯 16	km	46420.00
40005037	无卤低烟阻燃C类耐火交联聚乙烯绝缘聚氯乙烯护套电力电缆	0.6/1KV WDZCN-YJY 三芯 25	km	66760.00
40005038	无卤低烟阻燃C类耐火交联聚乙烯绝缘聚氯乙烯护套电力电缆	0.6/1KV WDZCN-YJY 三芯 35	km	86740.00
40005039	无卤低烟阻燃C类耐火交联聚乙烯绝缘聚氯乙烯护套电力电缆	0.6/1KV WDZCN-YJY 三芯 50	km	112480.00
40005040	无卤低烟阻燃C类耐火交联聚乙烯绝缘聚氯乙烯护套电力电缆	0.6/1KV WDZCN-YJY 三芯 70	km	154960.00
40005041	无卤低烟阻燃C类耐火交联聚乙烯绝缘聚氯乙烯护套电力电缆	0.6/1KV WDZCN-YJY 三芯 95	km	209340.00
40005042	无卤低烟阻燃C类耐火交联聚乙烯绝缘聚氯乙烯护套电力电缆	0.6/1KV WDZCN-YJY 三芯 120	km	260480.00
40005043	无卤低烟阻燃C类耐火交联聚乙烯绝缘聚氯乙烯护套电力电缆	0.6/1KV WDZCN-YJY 三芯 150	km	316890.00

代号	产品名称	规格型号及特征	计量单位	市场信息价格
40005044	无卤低烟阻燃C类耐火交联聚乙烯绝缘聚烯烃护套电力电缆	0.6/1KV WDZCN-YJY 三芯 185	km	390760.00
40005045	无卤低烟阻燃C类耐火交联聚乙烯绝缘聚烯烃护套电力电缆	0.6/1KV WDZCN-YJY 三芯 240	km	507020.00
40005046	无卤低烟阻燃C类耐火交联聚乙烯绝缘聚烯烃护套电力电缆	0.6/1KV WDZCN-YJY 四芯 2.5	km	16530.00
40005047	无卤低烟阻燃C类耐火交联聚乙烯绝缘聚烯烃护套电力电缆	0.6/1KV WDZCN-YJY 四芯 4	km	21720.00
40005048	无卤低烟阻燃C类耐火交联聚乙烯绝缘聚烯烃护套电力电缆	0.6/1KV WDZCN-YJY 四芯 6	km	27460.00
40005049	无卤低烟阻燃C类耐火交联聚乙烯绝缘聚烯烃护套电力电缆	0.6/1KV WDZCN-YJY 四芯 10	km	43690.00
40005050	无卤低烟阻燃C类耐火交联聚乙烯绝缘聚烯烃护套电力电缆	0.6/1KV WDZCN-YJY 四芯 16	km	60590.00
40005051	无卤低烟阻燃C类耐火交联聚乙烯绝缘聚烯烃护套电力电缆	0.6/1KV WDZCN-YJY 四芯 25	km	87010.00
40005052	无卤低烟阻燃C类耐火交联聚乙烯绝缘聚烯烃护套电力电缆	0.6/1KV WDZCN-YJY 四芯 35	km	113690.00
40005054	无卤低烟阻燃C类耐火交联聚乙烯绝缘聚烯烃护套电力电缆	0.6/1KV WDZCN-YJY 四芯 50	km	148030.00
40005055	无卤低烟阻燃C类耐火交联聚乙烯绝缘聚烯烃护套电力电缆	0.6/1KV WDZCN-YJY 四芯 70	km	202430.00
40005056	无卤低烟阻燃C类耐火交联聚乙烯绝缘聚烯烃护套电力电缆	0.6/1KV WDZCN-YJY 四芯 95	km	274700.00
40005057	无卤低烟阻燃C类耐火交联聚乙烯绝缘聚烯烃护套电力电缆	0.6/1KV WDZCN-YJY 四芯 120	km	344820.00
40005058	无卤低烟阻燃C类耐火交联聚乙烯绝缘聚烯烃护套电力电缆	0.6/1KV WDZCN-YJY 四芯 150	km	419860.00
40005059	无卤低烟阻燃C类耐火交联聚乙烯绝缘聚烯烃护套电力电缆	0.6/1KV WDZCN-YJY 四芯 185	km	520830.00
40005060	无卤低烟阻燃C类耐火交联聚乙烯绝缘聚烯烃护套电力电缆	0.6/1KV WDZCN-YJY 四芯 240	km	672380.00
40005061	无卤低烟阻燃C类耐火交联聚乙烯绝缘聚烯烃护套电力电缆	0.6/1KV WDZCN-YJY 五芯 4	km	26050.00
40005062	无卤低烟阻燃C类耐火交联聚乙烯绝缘聚烯烃护套电力电缆	0.6/1KV WDZCN-YJY 五芯 6	km	33240.00
40005063	无卤低烟阻燃C类耐火交联聚乙烯绝缘聚烯烃护套电力电缆	0.6/1KV WDZCN-YJY 五芯 10	km	52880.00
40005064	无卤低烟阻燃C类耐火交联聚乙烯绝缘聚烯烃护套电力电缆	0.6/1KV WDZCN-YJY 五芯 16	km	74370.00
40005065	无卤低烟阻燃C类耐火交联聚乙烯绝缘聚烯烃护套电力电缆	0.6/1KV WDZCN-YJY 五芯 25	km	106590.00
40005066	无卤低烟阻燃C类耐火交联聚乙烯绝缘聚烯烃护套电力电缆	0.6/1KV WDZCN-YJY 五芯 35	km	140280.00
40005067	无卤低烟阻燃C类耐火交联聚乙烯绝缘聚烯烃护套电力电缆	0.6/1KV WDZCN-YJY 五芯 50	km	182500.00
40005068	无卤低烟阻燃C类耐火交联聚乙烯绝缘聚烯烃护套电力电缆	0.6/1KV WDZCN-YJY 五芯 70	km	250720.00
40005069	无卤低烟阻燃C类耐火交联聚乙烯绝缘聚烯烃护套电力电缆	0.6/1KV WDZCN-YJY 五芯 95	km	339580.00
40005070	无卤低烟阻燃C类耐火交联聚乙烯绝缘聚烯烃护套电力电缆	0.6/1KV WDZCN-YJY 五芯 120	km	426800.00
40005071	无卤低烟阻燃C类耐火交联聚乙烯绝缘聚烯烃护套电力电缆	0.6/1KV WDZCN-YJY 五芯 150	km	520680.00
40005072	无卤低烟阻燃C类耐火交联聚乙烯绝缘聚烯烃护套电力电缆	0.6/1KV WDZCN-YJY 五芯 185	km	644000.00
40005073	无卤低烟阻燃C类耐火交联聚乙烯绝缘聚烯烃护套电力电缆	0.6/1KV WDZCN-YJY 五芯 240	km	834760.00
40005074	无卤低烟阻燃C类耐火交联聚乙烯绝缘聚烯烃护套电力电缆	0.6/1KV WDZCN-YJY 3×4+1×2.5	km	20810.00
40005075	无卤低烟阻燃C类耐火交联聚乙烯绝缘聚烯烃护套电力电缆	0.6/1KV WDZCN-YJY 3×6+1×4	km	26210.00
40005076	无卤低烟阻燃C类耐火交联聚乙烯绝缘聚烯烃护套电力电缆	0.6/1KV WDZCN-YJY 3×10+1×6	km	40790.00
40005077	无卤低烟阻燃C类耐火交联聚乙烯绝缘聚烯烃护套电力电缆	0.6/1KV WDZCN-YJY 3×16+1×10	km	56910.00
40005078	无卤低烟阻燃C类耐火交联聚乙烯绝缘聚烯烃护套电力电缆	0.6/1KV WDZCN-YJY 3×25+1×16	km	80910.00
40005079	无卤低烟阻燃C类耐火交联聚乙烯绝缘聚烯烃护套电力电缆	0.6/1KV WDZCN-YJY 3×35+1×16	km	100670.00
40005080	无卤低烟阻燃C类耐火交联聚乙烯绝缘聚烯烃护套电力电缆	0.6/1KV WDZCN-YJY 3×50+1×25	km	132050.00
40005081	无卤低烟阻燃C类耐火交联聚乙烯绝缘聚烯烃护套电力电缆	0.6/1KV WDZCN-YJY 3×70+1×35	km	182130.00
40005082	无卤低烟阻燃C类耐火交联聚乙烯绝缘聚烯烃护套电力电缆	0.6/1KV WDZCN-YJY 3×95+1×50	km	241470.00



## 价格信息

代号	产品名称	规格型号及特征	计量单位	市场信息价格
40005083	无卤低烟阻燃C类耐火交联聚乙烯绝缘聚烯烃护套电力电缆	0.6/1KV WDZCN-YJY 3×120+1×70	km	309280.00
40005084	无卤低烟阻燃C类耐火交联聚乙烯绝缘聚烯烃护套电力电缆	0.6/1KV WDZCN-YJY 3×150+1×70	km	361970.00
40005085	无卤低烟阻燃C类耐火交联聚乙烯绝缘聚烯烃护套电力电缆	0.6/1KV WDZCN-YJY 3×185+1×95	km	458360.00
40005086	无卤低烟阻燃C类耐火交联聚乙烯绝缘聚烯烃护套电力电缆	0.6/1KV WDZCN-YJY 3×240+1×120	km	591680.00
40005087	无卤低烟阻燃C类耐火交联聚乙烯绝缘聚烯烃护套电力电缆	0.6/1KV WDZCN-YJY 3×4+2×2.5	km	29130.00
40005088	无卤低烟阻燃C类耐火交联聚乙烯绝缘聚烯烃护套电力电缆	0.6/1KV WDZCN-YJY 3×6+2×4	km	30790.00
40005089	无卤低烟阻燃C类耐火交联聚乙烯绝缘聚烯烃护套电力电缆	0.6/1KV WDZCN-YJY 3×10+2×6	km	46600.00
40005090	无卤低烟阻燃C类耐火交联聚乙烯绝缘聚烯烃护套电力电缆	0.6/1KV WDZCN-YJY 3×16+2×10	km	65260.00
40005091	无卤低烟阻燃C类耐火交联聚乙烯绝缘聚烯烃护套电力电缆	0.6/1KV WDZCN-YJY 3×25+2×16	km	93260.00
40005092	无卤低烟阻燃C类耐火交联聚乙烯绝缘聚烯烃护套电力电缆	0.6/1KV WDZCN-YJY 3×35+2×16	km	113160.00
40005093	无卤低烟阻燃C类耐火交联聚乙烯绝缘聚烯烃护套电力电缆	0.6/1KV WDZCN-YJY 3×50+2×25	km	151870.00
40005094	无卤低烟阻燃C类耐火交联聚乙烯绝缘聚烯烃护套电力电缆	0.6/1KV WDZCN-YJY 3×70+2×35	km	209020.00
40005095	无卤低烟阻燃C类耐火交联聚乙烯绝缘聚烯烃护套电力电缆	0.6/1KV WDZCN-YJY 3×95+2×50	km	281090.00
40005096	无卤低烟阻燃C类耐火交联聚乙烯绝缘聚烯烃护套电力电缆	0.6/1KV WDZCN-YJY 3×120+2×70	km	359690.00
40005097	无卤低烟阻燃C类耐火交联聚乙烯绝缘聚烯烃护套电力电缆	0.6/1KV WDZCN-YJY 3×150+2×70	km	417000.00
40005098	无卤低烟阻燃C类耐火交联聚乙烯绝缘聚烯烃护套电力电缆	0.6/1KV WDZCN-YJY 3×185+2×95	km	529070.00
40005099	无卤低烟阻燃C类耐火交联聚乙烯绝缘聚烯烃护套电力电缆	0.6/1KV WDZCN-YJY 3×240+2×120	km	677760.00
40005100	无卤低烟阻燃C类耐火交联聚乙烯绝缘聚烯烃护套电力电缆	0.6/1KV WDZCN-YJY 4×4+1×2.5	km	24590.00
40005101	无卤低烟阻燃C类耐火交联聚乙烯绝缘聚烯烃护套电力电缆	0.6/1KV WDZCN-YJY 4×6+1×4	km	31720.00
40005102	无卤低烟阻燃C类耐火交联聚乙烯绝缘聚烯烃护套电力电缆	0.6/1KV WDZCN-YJY 4×10+1×6	km	50060.00
40005103	无卤低烟阻燃C类耐火交联聚乙烯绝缘聚烯烃护套电力电缆	0.6/1KV WDZCN-YJY 4×16+1×10	km	69840.00
40005104	无卤低烟阻燃C类耐火交联聚乙烯绝缘聚烯烃护套电力电缆	0.6/1KV WDZCN-YJY 4×25+1×16	km	100000.00
40005105	无卤低烟阻燃C类耐火交联聚乙烯绝缘聚烯烃护套电力电缆	0.6/1KV WDZCN-YJY 4×35+1×16	km	126810.00
40005106	无卤低烟阻燃C类耐火交联聚乙烯绝缘聚烯烃护套电力电缆	0.6/1KV WDZCN-YJY 4×50+1×25	km	167920.00
40005107	无卤低烟阻燃C类耐火交联聚乙烯绝缘聚烯烃护套电力电缆	0.6/1KV WDZCN-YJY 4×70+1×35	km	228970.00
40005108	无卤低烟阻燃C类耐火交联聚乙烯绝缘聚烯烃护套电力电缆	0.6/1KV WDZCN-YJY 4×95+1×50	km	311370.00
40005109	无卤低烟阻燃C类耐火交联聚乙烯绝缘聚烯烃护套电力电缆	0.6/1KV WDZCN-YJY 4×120+1×70	km	392480.00
40005110	无卤低烟阻燃C类耐火交联聚乙烯绝缘聚烯烃护套电力电缆	0.6/1KV WDZCN-YJY 4×150+1×70	km	467240.00
40005111	无卤低烟阻燃C类耐火交联聚乙烯绝缘聚烯烃护套电力电缆	0.6/1KV WDZCN-YJY 4×185+1×95	km	585170.00
40005112	无卤低烟阻燃C类耐火交联聚乙烯绝缘聚烯烃护套电力电缆	0.6/1KV WDZCN-YJY 4×240+1×120	km	756350.00
40006001	交联聚乙烯绝缘钢带铠装聚氯乙烯护套电力电缆	0.6/1KV YJV <sub>22</sub> 一芯 10	km	8510.00
40006002	交联聚乙烯绝缘钢带铠装聚氯乙烯护套电力电缆	0.6/1KV YJV <sub>22</sub> 一芯 16	km	12080.00
40006003	交联聚乙烯绝缘钢带铠装聚氯乙烯护套电力电缆	0.6/1KV YJV <sub>22</sub> 一芯 25	km	17850.00
40006004	交联聚乙烯绝缘钢带铠装聚氯乙烯护套电力电缆	0.6/1KV YJV <sub>22</sub> 一芯 35	km	23470.00
40006005	交联聚乙烯绝缘钢带铠装聚氯乙烯护套电力电缆	0.6/1KV YJV <sub>22</sub> 一芯 50	km	31510.00
40006006	交联聚乙烯绝缘钢带铠装聚氯乙烯护套电力电缆	0.6/1KV YJV <sub>22</sub> 一芯 70	km	42710.00
40006007	交联聚乙烯绝缘钢带铠装聚氯乙烯护套电力电缆	0.6/1KV YJV <sub>22</sub> 一芯 95	km	58630.00
40006008	交联聚乙烯绝缘钢带铠装聚氯乙烯护套电力电缆	0.6/1KV YJV <sub>22</sub> 一芯 120	km	73830.00

代号	产品名称	规格型号及特征	计量单位	市场信息价格
40006009	交联聚乙烯绝缘钢带铠装聚氯乙烯护套电力电缆	0.6/1KV YJV <sub>22</sub> 一芯 150	km	90360.00
40006010	交联聚乙烯绝缘钢带铠装聚氯乙烯护套电力电缆	0.6/1KV YJV <sub>22</sub> 一芯 185	km	111880.00
40006011	交联聚乙烯绝缘钢带铠装聚氯乙烯护套电力电缆	0.6/1KV YJV <sub>22</sub> 一芯 240	km	145790.00
40006012	交联聚乙烯绝缘钢带铠装聚氯乙烯护套电力电缆	0.6/1KV YJV <sub>22</sub> 二芯 4	km	8880.00
40006013	交联聚乙烯绝缘钢带铠装聚氯乙烯护套电力电缆	0.6/1KV YJV <sub>22</sub> 二芯 6	km	11370.00
40006014	交联聚乙烯绝缘钢带铠装聚氯乙烯护套电力电缆	0.6/1KV YJV <sub>22</sub> 二芯 10	km	16360.00
40006015	交联聚乙烯绝缘钢带铠装聚氯乙烯护套电力电缆	0.6/1KV YJV <sub>22</sub> 二芯 16	km	23520.00
40006016	交联聚乙烯绝缘钢带铠装聚氯乙烯护套电力电缆	0.6/1KV YJV <sub>22</sub> 二芯 25	km	35310.00
40006017	交联聚乙烯绝缘钢带铠装聚氯乙烯护套电力电缆	0.6/1KV YJV <sub>22</sub> 二芯 35	km	46690.00
40006018	交联聚乙烯绝缘钢带铠装聚氯乙烯护套电力电缆	0.6/1KV YJV <sub>22</sub> 二芯 50	km	61100.00
40006019	交联聚乙烯绝缘钢带铠装聚氯乙烯护套电力电缆	0.6/1KV YJV <sub>22</sub> 二芯 70	km	87310.00
40006020	交联聚乙烯绝缘钢带铠装聚氯乙烯护套电力电缆	0.6/1KV YJV <sub>22</sub> 二芯 95	km	117940.00
40006021	交联聚乙烯绝缘钢带铠装聚氯乙烯护套电力电缆	0.6/1KV YJV <sub>22</sub> 二芯 120	km	149900.00
40006022	交联聚乙烯绝缘钢带铠装聚氯乙烯护套电力电缆	0.6/1KV YJV <sub>22</sub> 二芯 150	km	183190.00
40006023	交联聚乙烯绝缘钢带铠装聚氯乙烯护套电力电缆	0.6/1KV YJV <sub>22</sub> 二芯 185	km	227130.00
40006024	交联聚乙烯绝缘钢带铠装聚氯乙烯护套电力电缆	0.6/1KV YJV <sub>22</sub> 二芯 240	km	293560.00
40006025	交联聚乙烯绝缘钢带铠装聚氯乙烯护套电力电缆	0.6/1KV YJV <sub>22</sub> 三芯 4	km	11720.00
40006026	交联聚乙烯绝缘钢带铠装聚氯乙烯护套电力电缆	0.6/1KV YJV <sub>22</sub> 三芯 6	km	15730.00
40006027	交联聚乙烯绝缘钢带铠装聚氯乙烯护套电力电缆	0.6/1KV YJV <sub>22</sub> 三芯 10	km	23630.00
40006028	交联聚乙烯绝缘钢带铠装聚氯乙烯护套电力电缆	0.6/1KV YJV <sub>22</sub> 三芯 16	km	34170.00
40006029	交联聚乙烯绝缘钢带铠装聚氯乙烯护套电力电缆	0.6/1KV YJV <sub>22</sub> 三芯 25	km	51330.00
40006030	交联聚乙烯绝缘钢带铠装聚氯乙烯护套电力电缆	0.6/1KV YJV <sub>22</sub> 三芯 35	km	67960.00
40006031	交联聚乙烯绝缘钢带铠装聚氯乙烯护套电力电缆	0.6/1KV YJV <sub>22</sub> 三芯 50	km	89730.00
40006032	交联聚乙烯绝缘钢带铠装聚氯乙烯护套电力电缆	0.6/1KV YJV <sub>22</sub> 三芯 70	km	127680.00
40006033	交联聚乙烯绝缘钢带铠装聚氯乙烯护套电力电缆	0.6/1KV YJV <sub>22</sub> 三芯 95	km	176600.00
40006034	交联聚乙烯绝缘钢带铠装聚氯乙烯护套电力电缆	0.6/1KV YJV <sub>22</sub> 三芯 120	km	221190.00
40006035	交联聚乙烯绝缘钢带铠装聚氯乙烯护套电力电缆	0.6/1KV YJV <sub>22</sub> 三芯 150	km	269150.00
40006036	交联聚乙烯绝缘钢带铠装聚氯乙烯护套电力电缆	0.6/1KV YJV <sub>22</sub> 三芯 185	km	334290.00
40006037	交联聚乙烯绝缘钢带铠装聚氯乙烯护套电力电缆	0.6/1KV YJV <sub>22</sub> 三芯 240	km	436630.00
40006038	交联聚乙烯绝缘钢带铠装聚氯乙烯护套电力电缆	0.6/1KV YJV <sub>22</sub> 四芯 4	km	13990.00
40006039	交联聚乙烯绝缘钢带铠装聚氯乙烯护套电力电缆	0.6/1KV YJV <sub>22</sub> 四芯 6	km	18940.00
40006040	交联聚乙烯绝缘钢带铠装聚氯乙烯护套电力电缆	0.6/1KV YJV <sub>22</sub> 四芯 10	km	29420.00
40006041	交联聚乙烯绝缘钢带铠装聚氯乙烯护套电力电缆	0.6/1KV YJV <sub>22</sub> 四芯 16	km	43730.00
40006042	交联聚乙烯绝缘钢带铠装聚氯乙烯护套电力电缆	0.6/1KV YJV <sub>22</sub> 四芯 25	km	66430.00
40006043	交联聚乙烯绝缘钢带铠装聚氯乙烯护套电力电缆	0.6/1KV YJV <sub>22</sub> 四芯 35	km	88580.00
40006044	交联聚乙烯绝缘钢带铠装聚氯乙烯护套电力电缆	0.6/1KV YJV <sub>22</sub> 四芯 50	km	121210.00
40006045	交联聚乙烯绝缘钢带铠装聚氯乙烯护套电力电缆	0.6/1KV YJV <sub>22</sub> 四芯 70	km	168550.00
40006046	交联聚乙烯绝缘钢带铠装聚氯乙烯护套电力电缆	0.6/1KV YJV <sub>22</sub> 四芯 95	km	232240.00

## 价格信息

代号	产品名称	规格型号及特征	计量单位	市场信息价格
40006047	交联聚乙烯绝缘钢带铠装聚氯乙烯护套电力电缆	0.6/1KV YJV <sub>22</sub> 四芯 120	km	293650.00
40006048	交联聚乙烯绝缘钢带铠装聚氯乙烯护套电力电缆	0.6/1KV YJV <sub>22</sub> 四芯 150	km	358980.00
40006049	交联聚乙烯绝缘钢带铠装聚氯乙烯护套电力电缆	0.6/1KV YJV <sub>22</sub> 四芯 185	km	447220.00
40006050	交联聚乙烯绝缘钢带铠装聚氯乙烯护套电力电缆	0.6/1KV YJV <sub>22</sub> 四芯 240	km	580770.00
40006051	交联聚乙烯绝缘钢带铠装聚氯乙烯护套电力电缆	0.6/1KV YJV <sub>22</sub> 五芯 4	km	16510.00
40006052	交联聚乙烯绝缘钢带铠装聚氯乙烯护套电力电缆	0.6/1KV YJV <sub>22</sub> 五芯 6	km	22670.00
40006053	交联聚乙烯绝缘钢带铠装聚氯乙烯护套电力电缆	0.6/1KV YJV <sub>22</sub> 五芯 10	km	35950.00
40006054	交联聚乙烯绝缘钢带铠装聚氯乙烯护套电力电缆	0.6/1KV YJV <sub>22</sub> 五芯 16	km	53240.00
40006055	交联聚乙烯绝缘钢带铠装聚氯乙烯护套电力电缆	0.6/1KV YJV <sub>22</sub> 五芯 25	km	80480.00
40006056	交联聚乙烯绝缘钢带铠装聚氯乙烯护套电力电缆	0.6/1KV YJV <sub>22</sub> 五芯 35	km	111450.00
40006057	交联聚乙烯绝缘钢带铠装聚氯乙烯护套电力电缆	0.6/1KV YJV <sub>22</sub> 五芯 50	km	148450.00
40006058	交联聚乙烯绝缘钢带铠装聚氯乙烯护套电力电缆	0.6/1KV YJV <sub>22</sub> 五芯 70	km	209190.00
40006059	交联聚乙烯绝缘钢带铠装聚氯乙烯护套电力电缆	0.6/1KV YJV <sub>22</sub> 五芯 95	km	285460.00
40006060	交联聚乙烯绝缘钢带铠装聚氯乙烯护套电力电缆	0.6/1KV YJV <sub>22</sub> 五芯 120	km	360290.00
40006061	交联聚乙烯绝缘钢带铠装聚氯乙烯护套电力电缆	0.6/1KV YJV <sub>22</sub> 五芯 150	km	441690.00
40006062	交联聚乙烯绝缘钢带铠装聚氯乙烯护套电力电缆	0.6/1KV YJV <sub>22</sub> 五芯 185	km	549560.00
40006063	交联聚乙烯绝缘钢带铠装聚氯乙烯护套电力电缆	0.6/1KV YJV <sub>22</sub> 五芯 240	km	716680.00
40006064	交联聚乙烯绝缘钢带铠装聚氯乙烯护套电力电缆	0.6/1KV YJV <sub>22</sub> 3×4+1×2.5	km	13260.00
40006065	交联聚乙烯绝缘钢带铠装聚氯乙烯护套电力电缆	0.6/1KV YJV <sub>22</sub> 3×6+1×4	km	17680.00
40006066	交联聚乙烯绝缘钢带铠装聚氯乙烯护套电力电缆	0.6/1KV YJV <sub>22</sub> 3×10+1×6	km	26700.00
40006067	交联聚乙烯绝缘钢带铠装聚氯乙烯护套电力电缆	0.6/1KV YJV <sub>22</sub> 3×16+1×10	km	40370.00
40006068	交联聚乙烯绝缘钢带铠装聚氯乙烯护套电力电缆	0.6/1KV YJV <sub>22</sub> 3×25+1×16	km	60540.00
40006069	交联聚乙烯绝缘钢带铠装聚氯乙烯护套电力电缆	0.6/1KV YJV <sub>22</sub> 3×35+1×16	km	77670.00
40006070	交联聚乙烯绝缘钢带铠装聚氯乙烯护套电力电缆	0.6/1KV YJV <sub>22</sub> 3×50+1×25	km	104540.00
40006071	交联聚乙烯绝缘钢带铠装聚氯乙烯护套电力电缆	0.6/1KV YJV <sub>22</sub> 3×70+1×35	km	150700.00
40006072	交联聚乙烯绝缘钢带铠装聚氯乙烯护套电力电缆	0.6/1KV YJV <sub>22</sub> 3×95+1×50	km	204560.00
40006073	交联聚乙烯绝缘钢带铠装聚氯乙烯护套电力电缆	0.6/1KV YJV <sub>22</sub> 3×120+1×70	km	260190.00
40006074	交联聚乙烯绝缘钢带铠装聚氯乙烯护套电力电缆	0.6/1KV YJV <sub>22</sub> 3×150+1×70	km	310140.00
40006075	交联聚乙烯绝缘钢带铠装聚氯乙烯护套电力电缆	0.6/1KV YJV <sub>22</sub> 3×185+1×95	km	390560.00
40006076	交联聚乙烯绝缘钢带铠装聚氯乙烯护套电力电缆	0.6/1KV YJV <sub>22</sub> 3×240+1×120	km	506850.00
40006077	交联聚乙烯绝缘钢带铠装聚氯乙烯护套电力电缆	0.6/1KV YJV <sub>22</sub> 3×4+2×2.5	km	14930.00
40006078	交联聚乙烯绝缘钢带铠装聚氯乙烯护套电力电缆	0.6/1KV YJV <sub>22</sub> 3×6+2×4	km	20330.00
40006079	交联聚乙烯绝缘钢带铠装聚氯乙烯护套电力电缆	0.6/1KV YJV <sub>22</sub> 3×10+2×6	km	29950.00
40006080	交联聚乙烯绝缘钢带铠装聚氯乙烯护套电力电缆	0.6/1KV YJV <sub>22</sub> 3×16+2×10	km	45950.00
40006081	交联聚乙烯绝缘钢带铠装聚氯乙烯护套电力电缆	0.6/1KV YJV <sub>22</sub> 3×25+2×16	km	69260.00
40006082	交联聚乙烯绝缘钢带铠装聚氯乙烯护套电力电缆	0.6/1KV YJV <sub>22</sub> 3×35+2×16	km	85950.00
40006083	交联聚乙烯绝缘钢带铠装聚氯乙烯护套电力电缆	0.6/1KV YJV <sub>22</sub> 3×50+2×25	km	123020.00
40006084	交联聚乙烯绝缘钢带铠装聚氯乙烯护套电力电缆	0.6/1KV YJV <sub>22</sub> 3×70+2×35	km	171970.00

代号	产品名称	规格型号及特征	计量单位	市场信息价格
40006085	交联聚乙烯绝缘钢带铠装聚氯乙烯护套电力电缆	0.6/1KV YJV <sub>22</sub> 3×95+2×50	km	233970.00
40006086	交联聚乙烯绝缘钢带铠装聚氯乙烯护套电力电缆	0.6/1KV YJV <sub>22</sub> 3×120+2×70	km	301990.00
40006087	交联聚乙烯绝缘钢带铠装聚氯乙烯护套电力电缆	0.6/1KV YJV <sub>22</sub> 3×150+2×70	km	352810.00
40006088	交联聚乙烯绝缘钢带铠装聚氯乙烯护套电力电缆	0.6/1KV YJV <sub>22</sub> 3×185+2×95	km	449240.00
40006089	交联聚乙烯绝缘钢带铠装聚氯乙烯护套电力电缆	0.6/1KV YJV <sub>22</sub> 3×240+2×120	km	578970.00
40006090	交联聚乙烯绝缘钢带铠装聚氯乙烯护套电力电缆	0.6/1KV YJV <sub>22</sub> 4×4+1×2.5	km	15470.00
40006091	交联聚乙烯绝缘钢带铠装聚氯乙烯护套电力电缆	0.6/1KV YJV <sub>22</sub> 4×6+1×4	km	22020.00
40006092	交联聚乙烯绝缘钢带铠装聚氯乙烯护套电力电缆	0.6/1KV YJV <sub>22</sub> 4×10+1×6	km	32810.00
40006093	交联聚乙烯绝缘钢带铠装聚氯乙烯护套电力电缆	0.6/1KV YJV <sub>22</sub> 4×16+1×10	km	49470.00
40006094	交联聚乙烯绝缘钢带铠装聚氯乙烯护套电力电缆	0.6/1KV YJV <sub>22</sub> 4×25+1×16	km	74770.00
40006095	交联聚乙烯绝缘钢带铠装聚氯乙烯护套电力电缆	0.6/1KV YJV <sub>22</sub> 4×35+1×16	km	97400.00
40006096	交联聚乙烯绝缘钢带铠装聚氯乙烯护套电力电缆	0.6/1KV YJV <sub>22</sub> 4×50+1×25	km	135310.00
40006097	交联聚乙烯绝缘钢带铠装聚氯乙烯护套电力电缆	0.6/1KV YJV <sub>22</sub> 4×70+1×35	km	189350.00
40006098	交联聚乙烯绝缘钢带铠装聚氯乙烯护套电力电缆	0.6/1KV YJV <sub>22</sub> 4×95+1×50	km	260210.00
40006099	交联聚乙烯绝缘钢带铠装聚氯乙烯护套电力电缆	0.6/1KV YJV <sub>22</sub> 4×120+1×70	km	330170.00
40006100	交联聚乙烯绝缘钢带铠装聚氯乙烯护套电力电缆	0.6/1KV YJV <sub>22</sub> 4×150+1×70	km	395260.00
40006101	交联聚乙烯绝缘钢带铠装聚氯乙烯护套电力电缆	0.6/1KV YJV <sub>22</sub> 4×185+1×95	km	498450.00
40006102	交联聚乙烯绝缘钢带铠装聚氯乙烯护套电力电缆	0.6/1KV YJV <sub>22</sub> 4×240+1×120	km	648810.00
40008001	耐火交联聚乙烯绝缘钢带铠装聚氯乙烯护套电力电缆	0.6/1KV N-YJV <sub>22</sub> 二芯 4	km	13600.00
40008002	耐火交联聚乙烯绝缘钢带铠装聚氯乙烯护套电力电缆	0.6/1KV N-YJV <sub>22</sub> 二芯 6	km	16460.00
40008003	耐火交联聚乙烯绝缘钢带铠装聚氯乙烯护套电力电缆	0.6/1KV N-YJV <sub>22</sub> 二芯 10	km	23330.00
40008004	耐火交联聚乙烯绝缘钢带铠装聚氯乙烯护套电力电缆	0.6/1KV N-YJV <sub>22</sub> 二芯 16	km	31410.00
40008005	耐火交联聚乙烯绝缘钢带铠装聚氯乙烯护套电力电缆	0.6/1KV N-YJV <sub>22</sub> 二芯 25	km	44840.00
40008006	耐火交联聚乙烯绝缘钢带铠装聚氯乙烯护套电力电缆	0.6/1KV N-YJV <sub>22</sub> 二芯 35	km	58030.00
40008007	耐火交联聚乙烯绝缘钢带铠装聚氯乙烯护套电力电缆	0.6/1KV N-YJV <sub>22</sub> 二芯 50	km	71890.00
40008008	耐火交联聚乙烯绝缘钢带铠装聚氯乙烯护套电力电缆	0.6/1KV N-YJV <sub>22</sub> 二芯 70	km	100800.00
40008009	耐火交联聚乙烯绝缘钢带铠装聚氯乙烯护套电力电缆	0.6/1KV N-YJV <sub>22</sub> 二芯 95	km	135230.00
40008010	耐火交联聚乙烯绝缘钢带铠装聚氯乙烯护套电力电缆	0.6/1KV N-YJV <sub>22</sub> 二芯 120	km	170890.00
40008011	耐火交联聚乙烯绝缘钢带铠装聚氯乙烯护套电力电缆	0.6/1KV N-YJV <sub>22</sub> 二芯 150	km	208310.00
40008012	耐火交联聚乙烯绝缘钢带铠装聚氯乙烯护套电力电缆	0.6/1KV N-YJV <sub>22</sub> 二芯 185	km	256130.00
40008013	耐火交联聚乙烯绝缘钢带铠装聚氯乙烯护套电力电缆	0.6/1KV N-YJV <sub>22</sub> 二芯 240	km	329920.00
40008014	耐火交联聚乙烯绝缘钢带铠装聚氯乙烯护套电力电缆	0.6/1KV N-YJV <sub>22</sub> 三芯 4	km	18110.00
40008015	耐火交联聚乙烯绝缘钢带铠装聚氯乙烯护套电力电缆	0.6/1KV N-YJV <sub>22</sub> 三芯 6	km	22730.00
40008016	耐火交联聚乙烯绝缘钢带铠装聚氯乙烯护套电力电缆	0.6/1KV N-YJV <sub>22</sub> 三芯 10	km	33450.00
40008017	耐火交联聚乙烯绝缘钢带铠装聚氯乙烯护套电力电缆	0.6/1KV N-YJV <sub>22</sub> 三芯 16	km	45350.00
40008018	耐火交联聚乙烯绝缘钢带铠装聚氯乙烯护套电力电缆	0.6/1KV N-YJV <sub>22</sub> 三芯 25	km	64790.00
40008019	耐火交联聚乙烯绝缘钢带铠装聚氯乙烯护套电力电缆	0.6/1KV N-YJV <sub>22</sub> 三芯 35	km	84000.00
40008020	耐火交联聚乙烯绝缘钢带铠装聚氯乙烯护套电力电缆	0.6/1KV N-YJV <sub>22</sub> 三芯 50	km	109980.00

## 价格信息

代号	产品名称	规格型号及特征	计量单位	市场信息价格
40008021	耐火交联聚乙烯绝缘钢带铠装聚氯乙烯护套电力电缆	0.6/1KV N-YJV <sub>22</sub> 三芯 70	km	153530.00
40008022	耐火交联聚乙烯绝缘钢带铠装聚氯乙烯护套电力电缆	0.6/1KV N-YJV <sub>22</sub> 三芯 95	km	208560.00
40008023	耐火交联聚乙烯绝缘钢带铠装聚氯乙烯护套电力电缆	0.6/1KV N-YJV <sub>22</sub> 三芯 120	km	257780.00
40008024	耐火交联聚乙烯绝缘钢带铠装聚氯乙烯护套电力电缆	0.6/1KV N-YJV <sub>22</sub> 三芯 150	km	311090.00
40008025	耐火交联聚乙烯绝缘钢带铠装聚氯乙烯护套电力电缆	0.6/1KV N-YJV <sub>22</sub> 三芯 185	km	383510.00
40008026	耐火交联聚乙烯绝缘钢带铠装聚氯乙烯护套电力电缆	0.6/1KV N-YJV <sub>22</sub> 三芯 240	km	497180.00
40008027	耐火交联聚乙烯绝缘钢带铠装聚氯乙烯护套电力电缆	0.6/1KV N-YJV <sub>22</sub> 四芯 4	km	22020.00
40008028	耐火交联聚乙烯绝缘钢带铠装聚氯乙烯护套电力电缆	0.6/1KV N-YJV <sub>22</sub> 四芯 6	km	27740.00
40008029	耐火交联聚乙烯绝缘钢带铠装聚氯乙烯护套电力电缆	0.6/1KV N-YJV <sub>22</sub> 四芯 10	km	41950.00
40008030	耐火交联聚乙烯绝缘钢带铠装聚氯乙烯护套电力电缆	0.6/1KV N-YJV <sub>22</sub> 四芯 16	km	58130.00
40008031	耐火交联聚乙烯绝缘钢带铠装聚氯乙烯护套电力电缆	0.6/1KV N-YJV <sub>22</sub> 四芯 25	km	83800.00
40008032	耐火交联聚乙烯绝缘钢带铠装聚氯乙烯护套电力电缆	0.6/1KV N-YJV <sub>22</sub> 四芯 35	km	109370.00
40008033	耐火交联聚乙烯绝缘钢带铠装聚氯乙烯护套电力电缆	0.6/1KV N-YJV <sub>22</sub> 四芯 50	km	145790.00
40008034	耐火交联聚乙烯绝缘钢带铠装聚氯乙烯护套电力电缆	0.6/1KV N-YJV <sub>22</sub> 四芯 70	km	198310.00
40008035	耐火交联聚乙烯绝缘钢带铠装聚氯乙烯护套电力电缆	0.6/1KV N-YJV <sub>22</sub> 四芯 95	km	269850.00
40008036	耐火交联聚乙烯绝缘钢带铠装聚氯乙烯护套电力电缆	0.6/1KV N-YJV <sub>22</sub> 四芯 120	km	338390.00
40008037	耐火交联聚乙烯绝缘钢带铠装聚氯乙烯护套电力电缆	0.6/1KV N-YJV <sub>22</sub> 四芯 150	km	410980.00
40008038	耐火交联聚乙烯绝缘钢带铠装聚氯乙烯护套电力电缆	0.6/1KV N-YJV <sub>22</sub> 四芯 185	km	508830.00
40008039	耐火交联聚乙烯绝缘钢带铠装聚氯乙烯护套电力电缆	0.6/1KV N-YJV <sub>22</sub> 四芯 240	km	656410.00
40008040	耐火交联聚乙烯绝缘钢带铠装聚氯乙烯护套电力电缆	0.6/1KV N-YJV <sub>22</sub> 五芯 4	km	25890.00
40008041	耐火交联聚乙烯绝缘钢带铠装聚氯乙烯护套电力电缆	0.6/1KV N-YJV <sub>22</sub> 五芯 6	km	33000.00
40008042	耐火交联聚乙烯绝缘钢带铠装聚氯乙烯护套电力电缆	0.6/1KV N-YJV <sub>22</sub> 五芯 10	km	51000.00
40008043	耐火交联聚乙烯绝缘钢带铠装聚氯乙烯护套电力电缆	0.6/1KV N-YJV <sub>22</sub> 五芯 16	km	70510.00
40008044	耐火交联聚乙烯绝缘钢带铠装聚氯乙烯护套电力电缆	0.6/1KV N-YJV <sub>22</sub> 五芯 25	km	101230.00
40008045	耐火交联聚乙烯绝缘钢带铠装聚氯乙烯护套电力电缆	0.6/1KV N-YJV <sub>22</sub> 五芯 35	km	137220.00
40008046	耐火交联聚乙烯绝缘钢带铠装聚氯乙烯护套电力电缆	0.6/1KV N-YJV <sub>22</sub> 五芯 50	km	177840.00
40008047	耐火交联聚乙烯绝缘钢带铠装聚氯乙烯护套电力电缆	0.6/1KV N-YJV <sub>22</sub> 五芯 70	km	245880.00
40008048	耐火交联聚乙烯绝缘钢带铠装聚氯乙烯护套电力电缆	0.6/1KV N-YJV <sub>22</sub> 五芯 95	km	329890.00
40008049	耐火交联聚乙烯绝缘钢带铠装聚氯乙烯护套电力电缆	0.6/1KV N-YJV <sub>22</sub> 五芯 120	km	413000.00
40008050	耐火交联聚乙烯绝缘钢带铠装聚氯乙烯护套电力电缆	0.6/1KV N-YJV <sub>22</sub> 五芯 150	km	503060.00
40008051	耐火交联聚乙烯绝缘钢带铠装聚氯乙烯护套电力电缆	0.6/1KV N-YJV <sub>22</sub> 五芯 185	km	622200.00
40008052	耐火交联聚乙烯绝缘钢带铠装聚氯乙烯护套电力电缆	0.6/1KV N-YJV <sub>22</sub> 五芯 240	km	806420.00
40008053	耐火交联聚乙烯绝缘钢带铠装聚氯乙烯护套电力电缆	0.6/1KV N-YJV <sub>22</sub> 3×4+1×2.5	km	20850.00
40008054	耐火交联聚乙烯绝缘钢带铠装聚氯乙烯护套电力电缆	0.6/1KV N-YJV <sub>22</sub> 3×6+1×4	km	25920.00
40008055	耐火交联聚乙烯绝缘钢带铠装聚氯乙烯护套电力电缆	0.6/1KV N-YJV <sub>22</sub> 3×10+1×6	km	38260.00
40008056	耐火交联聚乙烯绝缘钢带铠装聚氯乙烯护套电力电缆	0.6/1KV N-YJV <sub>22</sub> 3×16+1×10	km	53610.00
40008057	耐火交联聚乙烯绝缘钢带铠装聚氯乙烯护套电力电缆	0.6/1KV N-YJV <sub>22</sub> 3×25+1×16	km	76360.00
40008058	耐火交联聚乙烯绝缘钢带铠装聚氯乙烯护套电力电缆	0.6/1KV N-YJV <sub>22</sub> 3×35+1×16	km	96110.00

代号	产品名称	规格型号及特征	计量单位	市场信息价格
40008059	耐火交联聚乙烯绝缘钢带铠装聚氯乙烯护套电力电缆	0.6/1KV N-YJV <sub>22</sub> 3×50+1×25	km	125930.00
40008060	耐火交联聚乙烯绝缘钢带铠装聚氯乙烯护套电力电缆	0.6/1KV N-YJV <sub>22</sub> 3×70+1×35	km	177480.00
40008061	耐火交联聚乙烯绝缘钢带铠装聚氯乙烯护套电力电缆	0.6/1KV N-YJV <sub>22</sub> 3×95+1×50	km	238330.00
40008062	耐火交联聚乙烯绝缘钢带铠装聚氯乙烯护套电力电缆	0.6/1KV N-YJV <sub>22</sub> 3×120+1×70	km	300240.00
40008063	耐火交联聚乙烯绝缘钢带铠装聚氯乙烯护套电力电缆	0.6/1KV N-YJV <sub>22</sub> 3×150+1×70	km	354950.00
40008064	耐火交联聚乙烯绝缘钢带铠装聚氯乙烯护套电力电缆	0.6/1KV N-YJV <sub>22</sub> 3×185+1×95	km	444730.00
40008065	耐火交联聚乙烯绝缘钢带铠装聚氯乙烯护套电力电缆	0.6/1KV N-YJV <sub>22</sub> 3×240+1×120	km	575810.00
40008066	耐火交联聚乙烯绝缘钢带铠装聚氯乙烯护套电力电缆	0.6/1KV N-YJV <sub>22</sub> 3×4+2×2.5	km	24220.00
40008067	耐火交联聚乙烯绝缘钢带铠装聚氯乙烯护套电力电缆	0.6/1KV N-YJV <sub>22</sub> 3×6+2×4	km	30480.00
40008068	耐火交联聚乙烯绝缘钢带铠装聚氯乙烯护套电力电缆	0.6/1KV N-YJV <sub>22</sub> 3×10+2×6	km	44080.00
40008069	耐火交联聚乙烯绝缘钢带铠装聚氯乙烯护套电力电缆	0.6/1KV N-YJV <sub>22</sub> 3×16+2×10	km	62100.00
40008070	耐火交联聚乙烯绝缘钢带铠装聚氯乙烯护套电力电缆	0.6/1KV N-YJV <sub>22</sub> 3×25+2×16	km	88370.00
40008071	耐火交联聚乙烯绝缘钢带铠装聚氯乙烯护套电力电缆	0.6/1KV N-YJV <sub>22</sub> 3×35+2×16	km	107720.00
40008072	耐火交联聚乙烯绝缘钢带铠装聚氯乙烯护套电力电缆	0.6/1KV N-YJV <sub>22</sub> 3×50+2×25	km	146920.00
40008073	耐火交联聚乙烯绝缘钢带铠装聚氯乙烯护套电力电缆	0.6/1KV N-YJV <sub>22</sub> 3×70+2×35	km	202070.00
40008074	耐火交联聚乙烯绝缘钢带铠装聚氯乙烯护套电力电缆	0.6/1KV N-YJV <sub>22</sub> 3×95+2×50	km	271810.00
40008075	耐火交联聚乙烯绝缘钢带铠装聚氯乙烯护套电力电缆	0.6/1KV N-YJV <sub>22</sub> 3×120+2×70	km	347030.00
40008076	耐火交联聚乙烯绝缘钢带铠装聚氯乙烯护套电力电缆	0.6/1KV N-YJV <sub>22</sub> 3×150+2×70	km	401960.00
40008077	耐火交联聚乙烯绝缘钢带铠装聚氯乙烯护套电力电缆	0.6/1KV N-YJV <sub>22</sub> 3×185+2×95	km	509570.00
40008078	耐火交联聚乙烯绝缘钢带铠装聚氯乙烯护套电力电缆	0.6/1KV N-YJV <sub>22</sub> 3×240+2×120	km	652320.00
40008079	耐火交联聚乙烯绝缘钢带铠装聚氯乙烯护套电力电缆	0.6/1KV N-YJV <sub>22</sub> 4×4+1×2.5	km	25050.00
40008080	耐火交联聚乙烯绝缘钢带铠装聚氯乙烯护套电力电缆	0.6/1KV N-YJV <sub>22</sub> 4×6+1×4	km	32640.00
40008081	耐火交联聚乙烯绝缘钢带铠装聚氯乙烯护套电力电缆	0.6/1KV N-YJV <sub>22</sub> 4×10+1×6	km	47640.00
40008082	耐火交联聚乙烯绝缘钢带铠装聚氯乙烯护套电力电缆	0.6/1KV N-YJV <sub>22</sub> 4×16+1×10	km	66470.00
40008083	耐火交联聚乙烯绝缘钢带铠装聚氯乙烯护套电力电缆	0.6/1KV N-YJV <sub>22</sub> 4×25+1×16	km	95400.00
40008084	耐火交联聚乙烯绝缘钢带铠装聚氯乙烯护套电力电缆	0.6/1KV N-YJV <sub>22</sub> 4×35+1×16	km	121570.00
40008085	耐火交联聚乙烯绝缘钢带铠装聚氯乙烯护套电力电缆	0.6/1KV N-YJV <sub>22</sub> 4×50+1×25	km	163470.00
40008086	耐火交联聚乙烯绝缘钢带铠装聚氯乙烯护套电力电缆	0.6/1KV N-YJV <sub>22</sub> 4×70+1×35	km	222030.00
40008087	耐火交联聚乙烯绝缘钢带铠装聚氯乙烯护套电力电缆	0.6/1KV N-YJV <sub>22</sub> 4×95+1×50	km	301390.00
40008088	耐火交联聚乙烯绝缘钢带铠装聚氯乙烯护套电力电缆	0.6/1KV N-YJV <sub>22</sub> 4×120+1×70	km	378350.00
40008089	耐火交联聚乙烯绝缘钢带铠装聚氯乙烯护套电力电缆	0.6/1KV N-YJV <sub>22</sub> 4×150+1×70	km	450560.00
40008090	耐火交联聚乙烯绝缘钢带铠装聚氯乙烯护套电力电缆	0.6/1KV N-YJV <sub>22</sub> 4×185+1×95	km	564340.00
40008091	耐火交联聚乙烯绝缘钢带铠装聚氯乙烯护套电力电缆	0.6/1KV N-YJV <sub>22</sub> 4×240+1×120	km	730940.00
40009001	无卤低烟阻燃C类交联聚乙烯绝缘钢带铠装聚氯乙烯护套电力电缆	0.6/1KV WDZC-YJV <sub>22</sub> 一芯 4	km	5470.00
40009002	无卤低烟阻燃C类交联聚乙烯绝缘钢带铠装聚氯乙烯护套电力电缆	0.6/1KV WDZC-YJV <sub>22</sub> 一芯 6	km	6900.00
40009003	无卤低烟阻燃C类交联聚乙烯绝缘钢带铠装聚氯乙烯护套电力电缆	0.6/1KV WDZC-YJV <sub>22</sub> 一芯 10	km	10190.00
40009004	无卤低烟阻燃C类交联聚乙烯绝缘钢带铠装聚氯乙烯护套电力电缆	0.6/1KV WDZC-YJV <sub>22</sub> 一芯 16	km	14310.00
40009005	无卤低烟阻燃C类交联聚乙烯绝缘钢带铠装聚氯乙烯护套电力电缆	0.6/1KV WDZC-YJV <sub>22</sub> 一芯 25	km	20850.00

## 价格信息

代号	产品名称	规格型号及特征	计量单位	市场信息价格
40009006	无卤低烟阻燃C类交联聚乙烯绝缘钢带铠装聚氯乙烯护套电力电缆	0.6/1KV WDZC-YJY <sub>22</sub> 一芯 35	km	27030.00
40009007	无卤低烟阻燃C类交联聚乙烯绝缘钢带铠装聚氯乙烯护套电力电缆	0.6/1KV WDZC-YJY <sub>22</sub> 一芯 50	km	36070.00
40009008	无卤低烟阻燃C类交联聚乙烯绝缘钢带铠装聚氯乙烯护套电力电缆	0.6/1KV WDZC-YJY <sub>22</sub> 一芯 70	km	48360.00
40009009	无卤低烟阻燃C类交联聚乙烯绝缘钢带铠装聚氯乙烯护套电力电缆	0.6/1KV WDZC-YJY <sub>22</sub> 一芯 95	km	66050.00
40009010	无卤低烟阻燃C类交联聚乙烯绝缘钢带铠装聚氯乙烯护套电力电缆	0.6/1KV WDZC-YJY <sub>22</sub> 一芯 120	km	82940.00
40009011	无卤低烟阻燃C类交联聚乙烯绝缘钢带铠装聚氯乙烯护套电力电缆	0.6/1KV WDZC-YJY <sub>22</sub> 一芯 150	km	101150.00
40009012	无卤低烟阻燃C类交联聚乙烯绝缘钢带铠装聚氯乙烯护套电力电缆	0.6/1KV WDZC-YJY <sub>22</sub> 一芯 185	km	124780.00
40009013	无卤低烟阻燃C类交联聚乙烯绝缘钢带铠装聚氯乙烯护套电力电缆	0.6/1KV WDZC-YJY <sub>22</sub> 一芯 240	km	162020.00
40009014	无卤低烟阻燃C类交联聚乙烯绝缘钢带铠装聚氯乙烯护套电力电缆	0.6/1KV WDZC-YJY <sub>22</sub> 二芯 4	km	11060.00
40009015	无卤低烟阻燃C类交联聚乙烯绝缘钢带铠装聚氯乙烯护套电力电缆	0.6/1KV WDZC-YJY <sub>22</sub> 二芯 6	km	13900.00
40009016	无卤低烟阻燃C类交联聚乙烯绝缘钢带铠装聚氯乙烯护套电力电缆	0.6/1KV WDZC-YJY <sub>22</sub> 二芯 10	km	19520.00
40009017	无卤低烟阻燃C类交联聚乙烯绝缘钢带铠装聚氯乙烯护套电力电缆	0.6/1KV WDZC-YJY <sub>22</sub> 二芯 16	km	27490.00
40009018	无卤低烟阻燃C类交联聚乙烯绝缘钢带铠装聚氯乙烯护套电力电缆	0.6/1KV WDZC-YJY <sub>22</sub> 二芯 25	km	40790.00
40009019	无卤低烟阻燃C类交联聚乙烯绝缘钢带铠装聚氯乙烯护套电力电缆	0.6/1KV WDZC-YJY <sub>22</sub> 二芯 35	km	53310.00
40009020	无卤低烟阻燃C类交联聚乙烯绝缘钢带铠装聚氯乙烯护套电力电缆	0.6/1KV WDZC-YJY <sub>22</sub> 二芯 50	km	69290.00
40009021	无卤低烟阻燃C类交联聚乙烯绝缘钢带铠装聚氯乙烯护套电力电缆	0.6/1KV WDZC-YJY <sub>22</sub> 二芯 70	km	98390.00
40009022	无卤低烟阻燃C类交联聚乙烯绝缘钢带铠装聚氯乙烯护套电力电缆	0.6/1KV WDZC-YJY <sub>22</sub> 二芯 95	km	132150.00
40009023	无卤低烟阻燃C类交联聚乙烯绝缘钢带铠装聚氯乙烯护套电力电缆	0.6/1KV WDZC-YJY <sub>22</sub> 二芯 120	km	168000.00
40009024	无卤低烟阻燃C类交联聚乙烯绝缘钢带铠装聚氯乙烯护套电力电缆	0.6/1KV WDZC-YJY <sub>22</sub> 二芯 150	km	204740.00
40009025	无卤低烟阻燃C类交联聚乙烯绝缘钢带铠装聚氯乙烯护套电力电缆	0.6/1KV WDZC-YJY <sub>22</sub> 二芯 185	km	253130.00
40009026	无卤低烟阻燃C类交联聚乙烯绝缘钢带铠装聚氯乙烯护套电力电缆	0.6/1KV WDZC-YJY <sub>22</sub> 二芯 240	km	326120.00
40009027	无卤低烟阻燃C类交联聚乙烯绝缘钢带铠装聚氯乙烯护套电力电缆	0.6/1KV WDZC-YJY <sub>22</sub> 三芯 4	km	14450.00
40009028	无卤低烟阻燃C类交联聚乙烯绝缘钢带铠装聚氯乙烯护套电力电缆	0.6/1KV WDZC-YJY <sub>22</sub> 三芯 6	km	19080.00
40009029	无卤低烟阻燃C类交联聚乙烯绝缘钢带铠装聚氯乙烯护套电力电缆	0.6/1KV WDZC-YJY <sub>22</sub> 三芯 10	km	27940.00
40009030	无卤低烟阻燃C类交联聚乙烯绝缘钢带铠装聚氯乙烯护套电力电缆	0.6/1KV WDZC-YJY <sub>22</sub> 三芯 16	km	39700.00
40009031	无卤低烟阻燃C类交联聚乙烯绝缘钢带铠装聚氯乙烯护套电力电缆	0.6/1KV WDZC-YJY <sub>22</sub> 三芯 25	km	58960.00
40009032	无卤低烟阻燃C类交联聚乙烯绝缘钢带铠装聚氯乙烯护套电力电缆	0.6/1KV WDZC-YJY <sub>22</sub> 三芯 35	km	77180.00
40009033	无卤低烟阻燃C类交联聚乙烯绝缘钢带铠装聚氯乙烯护套电力电缆	0.6/1KV WDZC-YJY <sub>22</sub> 三芯 50	km	101390.00
40009034	无卤低烟阻燃C类交联聚乙烯绝缘钢带铠装聚氯乙烯护套电力电缆	0.6/1KV WDZC-YJY <sub>22</sub> 三芯 70	km	143410.00
40009035	无卤低烟阻燃C类交联聚乙烯绝缘钢带铠装聚氯乙烯护套电力电缆	0.6/1KV WDZC-YJY <sub>22</sub> 三芯 95	km	197570.00
40009036	无卤低烟阻燃C类交联聚乙烯绝缘钢带铠装聚氯乙烯护套电力电缆	0.6/1KV WDZC-YJY <sub>22</sub> 三芯 120	km	247330.00
40009037	无卤低烟阻燃C类交联聚乙烯绝缘钢带铠装聚氯乙烯护套电力电缆	0.6/1KV WDZC-YJY <sub>22</sub> 三芯 150	km	299910.00
40009038	无卤低烟阻燃C类交联聚乙烯绝缘钢带铠装聚氯乙烯护套电力电缆	0.6/1KV WDZC-YJY <sub>22</sub> 三芯 185	km	371560.00
40009039	无卤低烟阻燃C类交联聚乙烯绝缘钢带铠装聚氯乙烯护套电力电缆	0.6/1KV WDZC-YJY <sub>22</sub> 三芯 240	km	483900.00
40009040	无卤低烟阻燃C类交联聚乙烯绝缘钢带铠装聚氯乙烯护套电力电缆	0.6/1KV WDZC-YJY <sub>22</sub> 四芯 4	km	17200.00
40009041	无卤低烟阻燃C类交联聚乙烯绝缘钢带铠装聚氯乙烯护套电力电缆	0.6/1KV WDZC-YJY <sub>22</sub> 四芯 6	km	22880.00
40009042	无卤低烟阻燃C类交联聚乙烯绝缘钢带铠装聚氯乙烯护套电力电缆	0.6/1KV WDZC-YJY <sub>22</sub> 四芯 10	km	34660.00
40009043	无卤低烟阻燃C类交联聚乙烯绝缘钢带铠装聚氯乙烯护套电力电缆	0.6/1KV WDZC-YJY <sub>22</sub> 四芯 16	km	50590.00

代号	产品名称	规格型号及特征	计量单位	市场信息价格
40009044	无卤低烟阻燃C类交联聚乙烯绝缘钢带铠装聚烯烃护套电力电缆	0.6/1KV WDZC-YJY <sub>22</sub> 四芯 25	km	76020.00
40009045	无卤低烟阻燃C类交联聚乙烯绝缘钢带铠装聚烯烃护套电力电缆	0.6/1KV WDZC-YJY <sub>22</sub> 四芯 35	km	100300.00
40009046	无卤低烟阻燃C类交联聚乙烯绝缘钢带铠装聚烯烃护套电力电缆	0.6/1KV WDZC-YJY <sub>22</sub> 四芯 50	km	136850.00
40009047	无卤低烟阻燃C类交联聚乙烯绝缘钢带铠装聚烯烃护套电力电缆	0.6/1KV WDZC-YJY <sub>22</sub> 四芯 70	km	189010.00
40009048	无卤低烟阻燃C类交联聚乙烯绝缘钢带铠装聚烯烃护套电力电缆	0.6/1KV WDZC-YJY <sub>22</sub> 四芯 95	km	259530.00
40009049	无卤低烟阻燃C类交联聚乙烯绝缘钢带铠装聚烯烃护套电力电缆	0.6/1KV WDZC-YJY <sub>22</sub> 四芯 120	km	328000.00
40009050	无卤低烟阻燃C类交联聚乙烯绝缘钢带铠装聚烯烃护套电力电缆	0.6/1KV WDZC-YJY <sub>22</sub> 四芯 150	km	399910.00
40009051	无卤低烟阻燃C类交联聚乙烯绝缘钢带铠装聚烯烃护套电力电缆	0.6/1KV WDZC-YJY <sub>22</sub> 四芯 185	km	496930.00
40009052	无卤低烟阻燃C类交联聚乙烯绝缘钢带铠装聚烯烃护套电力电缆	0.6/1KV WDZC-YJY <sub>22</sub> 四芯 240	km	643340.00
40009053	无卤低烟阻燃C类交联聚乙烯绝缘钢带铠装聚烯烃护套电力电缆	0.6/1KV WDZC-YJY <sub>22</sub> 五芯 4	km	20220.00
40009054	无卤低烟阻燃C类交联聚乙烯绝缘钢带铠装聚烯烃护套电力电缆	0.6/1KV WDZC-YJY <sub>22</sub> 五芯 6	km	27270.00
40009055	无卤低烟阻燃C类交联聚乙烯绝缘钢带铠装聚烯烃护套电力电缆	0.6/1KV WDZC-YJY <sub>22</sub> 五芯 10	km	42210.00
40009056	无卤低烟阻燃C类交联聚乙烯绝缘钢带铠装聚烯烃护套电力电缆	0.6/1KV WDZC-YJY <sub>22</sub> 五芯 16	km	61430.00
40009057	无卤低烟阻燃C类交联聚乙烯绝缘钢带铠装聚烯烃护套电力电缆	0.6/1KV WDZC-YJY <sub>22</sub> 五芯 25	km	91840.00
40009058	无卤低烟阻燃C类交联聚乙烯绝缘钢带铠装聚烯烃护套电力电缆	0.6/1KV WDZC-YJY <sub>22</sub> 五芯 35	km	126090.00
40009059	无卤低烟阻燃C类交联聚乙烯绝缘钢带铠装聚烯烃护套电力电缆	0.6/1KV WDZC-YJY <sub>22</sub> 五芯 50	km	167370.00
40009060	无卤低烟阻燃C类交联聚乙烯绝缘钢带铠装聚烯烃护套电力电缆	0.6/1KV WDZC-YJY <sub>22</sub> 五芯 70	km	234370.00
40009061	无卤低烟阻燃C类交联聚乙烯绝缘钢带铠装聚烯烃护套电力电缆	0.6/1KV WDZC-YJY <sub>22</sub> 五芯 95	km	318490.00
40009062	无卤低烟阻燃C类交联聚乙烯绝缘钢带铠装聚烯烃护套电力电缆	0.6/1KV WDZC-YJY <sub>22</sub> 五芯 120	km	401870.00
40009063	无卤低烟阻燃C类交联聚乙烯绝缘钢带铠装聚烯烃护套电力电缆	0.6/1KV WDZC-YJY <sub>22</sub> 五芯 150	km	491220.00
40009064	无卤低烟阻燃C类交联聚乙烯绝缘钢带铠装聚烯烃护套电力电缆	0.6/1KV WDZC-YJY <sub>22</sub> 五芯 185	km	609770.00
40009065	无卤低烟阻燃C类交联聚乙烯绝缘钢带铠装聚烯烃护套电力电缆	0.6/1KV WDZC-YJY <sub>22</sub> 五芯 240	km	792940.00
40009066	无卤低烟阻燃C类交联聚乙烯绝缘钢带铠装聚烯烃护套电力电缆	0.6/1KV WDZC-YJY <sub>22</sub> 3×4+1×2.5	km	16410.00
40009067	无卤低烟阻燃C类交联聚乙烯绝缘钢带铠装聚烯烃护套电力电缆	0.6/1KV WDZC-YJY <sub>22</sub> 3×6+1×4	km	21410.00
40009068	无卤低烟阻燃C类交联聚乙烯绝缘钢带铠装聚烯烃护套电力电缆	0.6/1KV WDZC-YJY <sub>22</sub> 3×10+1×6	km	31610.00
40009069	无卤低烟阻燃C类交联聚乙烯绝缘钢带铠装聚烯烃护套电力电缆	0.6/1KV WDZC-YJY <sub>22</sub> 3×16+1×10	km	46910.00
40009070	无卤低烟阻燃C类交联聚乙烯绝缘钢带铠装聚烯烃护套电力电缆	0.6/1KV WDZC-YJY <sub>22</sub> 3×25+1×16	km	69440.00
40009071	无卤低烟阻燃C类交联聚乙烯绝缘钢带铠装聚烯烃护套电力电缆	0.6/1KV WDZC-YJY <sub>22</sub> 3×35+1×16	km	88320.00
40009072	无卤低烟阻燃C类交联聚乙烯绝缘钢带铠装聚烯烃护套电力电缆	0.6/1KV WDZC-YJY <sub>22</sub> 3×50+1×25	km	118180.00
40009073	无卤低烟阻燃C类交联聚乙烯绝缘钢带铠装聚烯烃护套电力电缆	0.6/1KV WDZC-YJY <sub>22</sub> 3×70+1×35	km	169420.00
40009074	无卤低烟阻燃C类交联聚乙烯绝缘钢带铠装聚烯烃护套电力电缆	0.6/1KV WDZC-YJY <sub>22</sub> 3×95+1×50	km	228900.00
40009075	无卤低烟阻燃C类交联聚乙烯绝缘钢带铠装聚烯烃护套电力电缆	0.6/1KV WDZC-YJY <sub>22</sub> 3×120+1×70	km	290610.00
40009076	无卤低烟阻燃C类交联聚乙烯绝缘钢带铠装聚烯烃护套电力电缆	0.6/1KV WDZC-YJY <sub>22</sub> 3×150+1×70	km	345700.00
40009077	无卤低烟阻燃C类交联聚乙烯绝缘钢带铠装聚烯烃护套电力电缆	0.6/1KV WDZC-YJY <sub>22</sub> 3×185+1×95	km	434070.00
40009078	无卤低烟阻燃C类交联聚乙烯绝缘钢带铠装聚烯烃护套电力电缆	0.6/1KV WDZC-YJY <sub>22</sub> 3×240+1×120	km	561970.00
40009079	无卤低烟阻燃C类交联聚乙烯绝缘钢带铠装聚烯烃护套电力电缆	0.6/1KV WDZC-YJY <sub>22</sub> 3×4+2×2.5	km	18480.00
40009080	无卤低烟阻燃C类交联聚乙烯绝缘钢带铠装聚烯烃护套电力电缆	0.6/1KV WDZC-YJY <sub>22</sub> 3×6+2×4	km	24570.00
40009081	无卤低烟阻燃C类交联聚乙烯绝缘钢带铠装聚烯烃护套电力电缆	0.6/1KV WDZC-YJY <sub>22</sub> 3×10+2×6	km	35420.00



## 价格信息

代号	产品名称	规格型号及特征	计量单位	市场信息价格
40009082	无卤低烟阻燃C类交联聚乙烯绝缘钢带铠装聚烯烃护套电力电缆	0.6/1KV WDZC-YJY <sub>22</sub> 3×16+2×10	km	53300.00
40009083	无卤低烟阻燃C类交联聚乙烯绝缘钢带铠装聚烯烃护套电力电缆	0.6/1KV WDZC-YJY <sub>22</sub> 3×25+2×16	km	79290.00
40009084	无卤低烟阻燃C类交联聚乙烯绝缘钢带铠装聚烯烃护套电力电缆	0.6/1KV WDZC-YJY <sub>22</sub> 3×35+2×16	km	97600.00
40009085	无卤低烟阻燃C类交联聚乙烯绝缘钢带铠装聚烯烃护套电力电缆	0.6/1KV WDZC-YJY <sub>22</sub> 3×50+2×25	km	139270.00
40009086	无卤低烟阻燃C类交联聚乙烯绝缘钢带铠装聚烯烃护套电力电缆	0.6/1KV WDZC-YJY <sub>22</sub> 3×70+2×35	km	193390.00
40009087	无卤低烟阻燃C类交联聚乙烯绝缘钢带铠装聚烯烃护套电力电缆	0.6/1KV WDZC-YJY <sub>22</sub> 3×95+2×50	km	262100.00
40009088	无卤低烟阻燃C类交联聚乙烯绝缘钢带铠装聚烯烃护套电力电缆	0.6/1KV WDZC-YJY <sub>22</sub> 3×120+2×70	km	337460.00
40009089	无卤低烟阻燃C类交联聚乙烯绝缘钢带铠装聚烯烃护套电力电缆	0.6/1KV WDZC-YJY <sub>22</sub> 3×150+2×70	km	393550.00
40009090	无卤低烟阻燃C类交联聚乙烯绝缘钢带铠装聚烯烃护套电力电缆	0.6/1KV WDZC-YJY <sub>22</sub> 3×185+2×95	km	499720.00
40009091	无卤低烟阻燃C类交联聚乙烯绝缘钢带铠装聚烯烃护套电力电缆	0.6/1KV WDZC-YJY <sub>22</sub> 3×240+2×120	km	642450.00
40009092	无卤低烟阻燃C类交联聚乙烯绝缘钢带铠装聚烯烃护套电力电缆	0.6/1KV WDZC-YJY <sub>22</sub> 4×4+1×2.5	km	19040.00
40009093	无卤低烟阻燃C类交联聚乙烯绝缘钢带铠装聚烯烃护套电力电缆	0.6/1KV WDZC-YJY <sub>22</sub> 4×6+1×4	km	26550.00
40009094	无卤低烟阻燃C类交联聚乙烯绝缘钢带铠装聚烯烃护套电力电缆	0.6/1KV WDZC-YJY <sub>22</sub> 4×10+1×6	km	38650.00
40009095	无卤低烟阻燃C类交联聚乙烯绝缘钢带铠装聚烯烃护套电力电缆	0.6/1KV WDZC-YJY <sub>22</sub> 4×16+1×10	km	57200.00
40009096	无卤低烟阻燃C类交联聚乙烯绝缘钢带铠装聚烯烃护套电力电缆	0.6/1KV WDZC-YJY <sub>22</sub> 4×25+1×16	km	85470.00
40009097	无卤低烟阻燃C类交联聚乙烯绝缘钢带铠装聚烯烃护套电力电缆	0.6/1KV WDZC-YJY <sub>22</sub> 4×35+1×16	km	110390.00
40009098	无卤低烟阻燃C类交联聚乙烯绝缘钢带铠装聚烯烃护套电力电缆	0.6/1KV WDZC-YJY <sub>22</sub> 4×50+1×25	km	152760.00
40009099	无卤低烟阻燃C类交联聚乙烯绝缘钢带铠装聚烯烃护套电力电缆	0.6/1KV WDZC-YJY <sub>22</sub> 4×70+1×35	km	212400.00
40009100	无卤低烟阻燃C类交联聚乙烯绝缘钢带铠装聚烯烃护套电力电缆	0.6/1KV WDZC-YJY <sub>22</sub> 4×95+1×50	km	290770.00
40009101	无卤低烟阻燃C类交联聚乙烯绝缘钢带铠装聚烯烃护套电力电缆	0.6/1KV WDZC-YJY <sub>22</sub> 4×120+1×70	km	368470.00
40009102	无卤低烟阻燃C类交联聚乙烯绝缘钢带铠装聚烯烃护套电力电缆	0.6/1KV WDZC-YJY <sub>22</sub> 4×150+1×70	km	439950.00
40009103	无卤低烟阻燃C类交联聚乙烯绝缘钢带铠装聚烯烃护套电力电缆	0.6/1KV WDZC-YJY <sub>22</sub> 4×185+1×95	km	553500.00
40009104	无卤低烟阻燃C类交联聚乙烯绝缘钢带铠装聚烯烃护套电力电缆	0.6/1KV WDZC-YJY <sub>22</sub> 4×240+1×120	km	718790.00
40010001	无卤低烟阻燃C类耐火交联聚乙烯绝缘钢带铠装聚烯烃护套电力电缆	0.6/1KV WDZCN-YJY <sub>22</sub> 二芯 4	km	15240.00
40010002	无卤低烟阻燃C类耐火交联聚乙烯绝缘钢带铠装聚烯烃护套电力电缆	0.6/1KV WDZCN-YJY <sub>22</sub> 二芯 6	km	18270.00
40010003	无卤低烟阻燃C类耐火交联聚乙烯绝缘钢带铠装聚烯烃护套电力电缆	0.6/1KV WDZCN-YJY <sub>22</sub> 二芯 10	km	25530.00
40010004	无卤低烟阻燃C类耐火交联聚乙烯绝缘钢带铠装聚烯烃护套电力电缆	0.6/1KV WDZCN-YJY <sub>22</sub> 二芯 16	km	34040.00
40010005	无卤低烟阻燃C类耐火交联聚乙烯绝缘钢带铠装聚烯烃护套电力电缆	0.6/1KV WDZCN-YJY <sub>22</sub> 二芯 25	km	48320.00
40010006	无卤低烟阻燃C类耐火交联聚乙烯绝缘钢带铠装聚烯烃护套电力电缆	0.6/1KV WDZCN-YJY <sub>22</sub> 二芯 35	km	62160.00
40010007	无卤低烟阻燃C类耐火交联聚乙烯绝缘钢带铠装聚烯烃护套电力电缆	0.6/1KV WDZCN-YJY <sub>22</sub> 二芯 50	km	76160.00
40010008	无卤低烟阻燃C类耐火交联聚乙烯绝缘钢带铠装聚烯烃护套电力电缆	0.6/1KV WDZCN-YJY <sub>22</sub> 二芯 70	km	106730.00
40010009	无卤低烟阻燃C类耐火交联聚乙烯绝缘钢带铠装聚烯烃护套电力电缆	0.6/1KV WDZCN-YJY <sub>22</sub> 二芯 95	km	142830.00
40010010	无卤低烟阻燃C类耐火交联聚乙烯绝缘钢带铠装聚烯烃护套电力电缆	0.6/1KV WDZCN-YJY <sub>22</sub> 二芯 120	km	180180.00
40010011	无卤低烟阻燃C类耐火交联聚乙烯绝缘钢带铠装聚烯烃护套电力电缆	0.6/1KV WDZCN-YJY <sub>22</sub> 二芯 150	km	219560.00
40010012	无卤低烟阻燃C类耐火交联聚乙烯绝缘钢带铠装聚烯烃护套电力电缆	0.6/1KV WDZCN-YJY <sub>22</sub> 二芯 185	km	269870.00
40010013	无卤低烟阻燃C类耐火交联聚乙烯绝缘钢带铠装聚烯烃护套电力电缆	0.6/1KV WDZCN-YJY <sub>22</sub> 二芯 240	km	347100.00
40010014	无卤低烟阻燃C类耐火交联聚乙烯绝缘钢带铠装聚烯烃护套电力电缆	0.6/1KV WDZCN-YJY <sub>22</sub> 三芯 4	km	20000.00
40010015	无卤低烟阻燃C类耐火交联聚乙烯绝缘钢带铠装聚烯烃护套电力电缆	0.6/1KV WDZCN-YJY <sub>22</sub> 三芯 6	km	24890.00

代号	产品名称	规格型号及特征	计量单位	市场信息价格
40010016	无卤低烟阻燃C类耐火交联聚乙烯绝缘铜带铠装聚乙烯护套电力电缆	0.6/1KV WDZCN-YJY <sub>22</sub> 三芯 10	km	36130.00
40010017	无卤低烟阻燃C类耐火交联聚乙烯绝缘铜带铠装聚乙烯护套电力电缆	0.6/1KV WDZCN-YJY <sub>22</sub> 三芯 16	km	48660.00
40010018	无卤低烟阻燃C类耐火交联聚乙烯绝缘铜带铠装聚乙烯护套电力电缆	0.6/1KV WDZCN-YJY <sub>22</sub> 三芯 25	km	69200.00
40010019	无卤低烟阻燃C类耐火交联聚乙烯绝缘铜带铠装聚乙烯护套电力电缆	0.6/1KV WDZCN-YJY <sub>22</sub> 三芯 35	km	89290.00
40010020	无卤低烟阻燃C类耐火交联聚乙烯绝缘铜带铠装聚乙烯护套电力电缆	0.6/1KV WDZCN-YJY <sub>22</sub> 三芯 50	km	116740.00
40010021	无卤低烟阻燃C类耐火交联聚乙烯绝缘铜带铠装聚乙烯护套电力电缆	0.6/1KV WDZCN-YJY <sub>22</sub> 三芯 70	km	162720.00
40010022	无卤低烟阻燃C类耐火交联聚乙烯绝缘铜带铠装聚乙烯护套电力电缆	0.6/1KV WDZCN-YJY <sub>22</sub> 三芯 95	km	220580.00
40010023	无卤低烟阻燃C类耐火交联聚乙烯绝缘铜带铠装聚乙烯护套电力电缆	0.6/1KV WDZCN-YJY <sub>22</sub> 三芯 120	km	272180.00
40010024	无卤低烟阻燃C类耐火交联聚乙烯绝缘铜带铠装聚乙烯护套电力电缆	0.6/1KV WDZCN-YJY <sub>22</sub> 三芯 150	km	328230.00
40010025	无卤低烟阻燃C类耐火交联聚乙烯绝缘铜带铠装聚乙烯护套电力电缆	0.6/1KV WDZCN-YJY <sub>22</sub> 三芯 185	km	404480.00
40010026	无卤低烟阻燃C类耐火交联聚乙烯绝缘铜带铠装聚乙烯护套电力电缆	0.6/1KV WDZCN-YJY <sub>22</sub> 三芯 240	km	523390.00
40010027	无卤低烟阻燃C类耐火交联聚乙烯绝缘铜带铠装聚乙烯护套电力电缆	0.6/1KV WDZCN-YJY <sub>22</sub> 四芯 4	km	24170.00
40010028	无卤低烟阻燃C类耐火交联聚乙烯绝缘铜带铠装聚乙烯护套电力电缆	0.6/1KV WDZCN-YJY <sub>22</sub> 四芯 6	km	30200.00
40010029	无卤低烟阻燃C类耐火交联聚乙烯绝缘铜带铠装聚乙烯护套电力电缆	0.6/1KV WDZCN-YJY <sub>22</sub> 四芯 10	km	45120.00
40010030	无卤低烟阻燃C类耐火交联聚乙烯绝缘铜带铠装聚乙烯护套电力电缆	0.6/1KV WDZCN-YJY <sub>22</sub> 四芯 16	km	62100.00
40010031	无卤低烟阻燃C类耐火交联聚乙烯绝缘铜带铠装聚乙烯护套电力电缆	0.6/1KV WDZCN-YJY <sub>22</sub> 四芯 25	km	89160.00
40010032	无卤低烟阻燃C类耐火交联聚乙烯绝缘铜带铠装聚乙烯护套电力电缆	0.6/1KV WDZCN-YJY <sub>22</sub> 四芯 35	km	115930.00
40010033	无卤低烟阻燃C类耐火交联聚乙烯绝缘铜带铠装聚乙烯护套电力电缆	0.6/1KV WDZCN-YJY <sub>22</sub> 四芯 50	km	154430.00
40010034	无卤低烟阻燃C类耐火交联聚乙烯绝缘铜带铠装聚乙烯护套电力电缆	0.6/1KV WDZCN-YJY <sub>22</sub> 四芯 70	km	209570.00
40010035	无卤低烟阻燃C类耐火交联聚乙烯绝缘铜带铠装聚乙烯护套电力电缆	0.6/1KV WDZCN-YJY <sub>22</sub> 四芯 95	km	284580.00
40010036	无卤低烟阻燃C类耐火交联聚乙烯绝缘铜带铠装聚乙烯护套电力电缆	0.6/1KV WDZCN-YJY <sub>22</sub> 四芯 120	km	356370.00
40010037	无卤低烟阻燃C类耐火交联聚乙烯绝缘铜带铠装聚乙烯护套电力电缆	0.6/1KV WDZCN-YJY <sub>22</sub> 四芯 150	km	432800.00
40010038	无卤低烟阻燃C类耐火交联聚乙烯绝缘铜带铠装聚乙烯护套电力电缆	0.6/1KV WDZCN-YJY <sub>22</sub> 四芯 185	km	535330.00
40010039	无卤低烟阻燃C类耐火交联聚乙烯绝缘铜带铠装聚乙烯护套电力电缆	0.6/1KV WDZCN-YJY <sub>22</sub> 四芯 240	km	689860.00
40010040	无卤低烟阻燃C类耐火交联聚乙烯绝缘铜带铠装聚乙烯护套电力电缆	0.6/1KV WDZCN-YJY <sub>22</sub> 五芯 4	km	28090.00
40010041	无卤低烟阻燃C类耐火交联聚乙烯绝缘铜带铠装聚乙烯护套电力电缆	0.6/1KV WDZCN-YJY <sub>22</sub> 五芯 6	km	35560.00
40010042	无卤低烟阻燃C类耐火交联聚乙烯绝缘铜带铠装聚乙烯护套电力电缆	0.6/1KV WDZCN-YJY <sub>22</sub> 五芯 10	km	54410.00
40010043	无卤低烟阻燃C类耐火交联聚乙烯绝缘铜带铠装聚乙烯护套电力电缆	0.6/1KV WDZCN-YJY <sub>22</sub> 五芯 16	km	74820.00
40010044	无卤低烟阻燃C类耐火交联聚乙烯绝缘铜带铠装聚乙烯护套电力电缆	0.6/1KV WDZCN-YJY <sub>22</sub> 五芯 25	km	107140.00
40010045	无卤低烟阻燃C类耐火交联聚乙烯绝缘铜带铠装聚乙烯护套电力电缆	0.6/1KV WDZCN-YJY <sub>22</sub> 五芯 35	km	145080.00
40010046	无卤低烟阻燃C类耐火交联聚乙烯绝缘铜带铠装聚乙烯护套电力电缆	0.6/1KV WDZCN-YJY <sub>22</sub> 五芯 50	km	187540.00
40010047	无卤低烟阻燃C类耐火交联聚乙烯绝缘铜带铠装聚乙烯护套电力电缆	0.6/1KV WDZCN-YJY <sub>22</sub> 五芯 70	km	258850.00
40010048	无卤低烟阻燃C类耐火交联聚乙烯绝缘铜带铠装聚乙烯护套电力电缆	0.6/1KV WDZCN-YJY <sub>22</sub> 五芯 95	km	346630.00
40010049	无卤低烟阻燃C类耐火交联聚乙烯绝缘铜带铠装聚乙烯护套电力电缆	0.6/1KV WDZCN-YJY <sub>22</sub> 五芯 120	km	433730.00
40010050	无卤低烟阻燃C类耐火交联聚乙烯绝缘铜带铠装聚乙烯护套电力电缆	0.6/1KV WDZCN-YJY <sub>22</sub> 五芯 150	km	528060.00
40010051	无卤低烟阻燃C类耐火交联聚乙烯绝缘铜带铠装聚乙烯护套电力电缆	0.6/1KV WDZCN-YJY <sub>22</sub> 五芯 185	km	652860.00
40010052	无卤低烟阻燃C类耐火交联聚乙烯绝缘铜带铠装聚乙烯护套电力电缆	0.6/1KV WDZCN-YJY <sub>22</sub> 五芯 240	km	845410.00
40010053	无卤低烟阻燃C类耐火交联聚乙烯绝缘铜带铠装聚乙烯护套电力电缆	0.6/1KV WDZCN-YJY <sub>22</sub> 3×4+1×2.5	km	22720.00

## 价格信息

代号	产品名称	规格型号及特征	计量单位	市场信息价格
40010054	无卤低烟阻燃C类耐火交联聚乙烯绝缘铜带铠装聚乙烯护套电力电缆	0.6/1KV WDZCN-YJY <sub>22</sub> 3×6+1×4	km	28070.00
40010055	无卤低烟阻燃C类耐火交联聚乙烯绝缘铜带铠装聚乙烯护套电力电缆	0.6/1KV WDZCN-YJY <sub>22</sub> 3×10+1×6	km	40980.00
40010056	无卤低烟阻燃C类耐火交联聚乙烯绝缘铜带铠装聚乙烯护套电力电缆	0.6/1KV WDZCN-YJY <sub>22</sub> 3×16+1×10	km	57100.00
40010057	无卤低烟阻燃C类耐火交联聚乙烯绝缘铜带铠装聚乙烯护套电力电缆	0.6/1KV WDZCN-YJY <sub>22</sub> 3×25+1×16	km	81020.00
40010058	无卤低烟阻燃C类耐火交联聚乙烯绝缘铜带铠装聚乙烯护套电力电缆	0.6/1KV WDZCN-YJY <sub>22</sub> 3×35+1×16	km	101670.00
40010059	无卤低烟阻燃C类耐火交联聚乙烯绝缘铜带铠装聚乙烯护套电力电缆	0.6/1KV WDZCN-YJY <sub>22</sub> 3×50+1×25	km	132930.00
40010060	无卤低烟阻燃C类耐火交联聚乙烯绝缘铜带铠装聚乙烯护套电力电缆	0.6/1KV WDZCN-YJY <sub>22</sub> 3×70+1×35	km	187080.00
40010061	无卤低烟阻燃C类耐火交联聚乙烯绝缘铜带铠装聚乙烯护套电力电缆	0.6/1KV WDZCN-YJY <sub>22</sub> 3×95+1×50	km	250720.00
40010062	无卤低烟阻燃C类耐火交联聚乙烯绝缘铜带铠装聚乙烯护套电力电缆	0.6/1KV WDZCN-YJY <sub>22</sub> 3×120+1×70	km	315510.00
40010063	无卤低烟阻燃C类耐火交联聚乙烯绝缘铜带铠装聚乙烯护套电力电缆	0.6/1KV WDZCN-YJY <sub>22</sub> 3×150+1×70	km	373040.00
40010064	无卤低烟阻燃C类耐火交联聚乙烯绝缘铜带铠装聚乙烯护套电力电缆	0.6/1KV WDZCN-YJY <sub>22</sub> 3×185+1×95	km	467000.00
40010065	无卤低烟阻燃C类耐火交联聚乙烯绝缘铜带铠装聚乙烯护套电力电缆	0.6/1KV WDZCN-YJY <sub>22</sub> 3×240+1×120	km	604100.00
40010066	无卤低烟阻燃C类耐火交联聚乙烯绝缘铜带铠装聚乙烯护套电力电缆	0.6/1KV WDZCN-YJY <sub>22</sub> 3×4+2×2.5	km	26320.00
40010067	无卤低烟阻燃C类耐火交联聚乙烯绝缘铜带铠装聚乙烯护套电力电缆	0.6/1KV WDZCN-YJY <sub>22</sub> 3×6+2×4	km	32910.00
40010068	无卤低烟阻燃C类耐火交联聚乙烯绝缘铜带铠装聚乙烯护套电力电缆	0.6/1KV WDZCN-YJY <sub>22</sub> 3×10+2×6	km	47160.00
40010069	无卤低烟阻燃C类耐火交联聚乙烯绝缘铜带铠装聚乙烯护套电力电缆	0.6/1KV WDZCN-YJY <sub>22</sub> 3×16+2×10	km	66050.00
40010070	无卤低烟阻燃C类耐火交联聚乙烯绝缘铜带铠装聚乙烯护套电力电缆	0.6/1KV WDZCN-YJY <sub>22</sub> 3×25+2×16	km	93660.00
40010071	无卤低烟阻燃C类耐火交联聚乙烯绝缘铜带铠装聚乙烯护套电力电缆	0.6/1KV WDZCN-YJY <sub>22</sub> 3×35+2×16	km	113970.00
40010072	无卤低烟阻燃C类耐火交联聚乙烯绝缘铜带铠装聚乙烯护套电力电缆	0.6/1KV WDZCN-YJY <sub>22</sub> 3×50+2×25	km	155070.00
40010073	无卤低烟阻燃C类耐火交联聚乙烯绝缘铜带铠装聚乙烯护套电力电缆	0.6/1KV WDZCN-YJY <sub>22</sub> 3×70+2×35	km	212790.00
40010074	无卤低烟阻燃C类耐火交联聚乙烯绝缘铜带铠装聚乙烯护套电力电缆	0.6/1KV WDZCN-YJY <sub>22</sub> 3×95+2×50	km	285790.00
40010075	无卤低烟阻燃C类耐火交联聚乙烯绝缘铜带铠装聚乙烯护套电力电缆	0.6/1KV WDZCN-YJY <sub>22</sub> 3×120+2×70	km	364470.00
40010076	无卤低烟阻燃C类耐火交联聚乙烯绝缘铜带铠装聚乙烯护套电力电缆	0.6/1KV WDZCN-YJY <sub>22</sub> 3×150+2×70	km	422080.00
40010077	无卤低烟阻燃C类耐火交联聚乙烯绝缘铜带铠装聚乙烯护套电力电缆	0.6/1KV WDZCN-YJY <sub>22</sub> 3×185+2×95	km	534780.00
40010078	无卤低烟阻燃C类耐火交联聚乙烯绝缘铜带铠装聚乙烯护套电力电缆	0.6/1KV WDZCN-YJY <sub>22</sub> 3×240+2×120	km	684060.00
40010079	无卤低烟阻燃C类耐火交联聚乙烯绝缘铜带铠装聚乙烯护套电力电缆	0.6/1KV WDZCN-YJY <sub>22</sub> 4×4+1×2.5	km	27200.00
40010080	无卤低烟阻燃C类耐火交联聚乙烯绝缘铜带铠装聚乙烯护套电力电缆	0.6/1KV WDZCN-YJY <sub>22</sub> 4×6+1×4	km	35190.00
40010081	无卤低烟阻燃C类耐火交联聚乙烯绝缘铜带铠装聚乙烯护套电力电缆	0.6/1KV WDZCN-YJY <sub>22</sub> 4×10+1×6	km	50910.00
40010082	无卤低烟阻燃C类耐火交联聚乙烯绝缘铜带铠装聚乙烯护套电力电缆	0.6/1KV WDZCN-YJY <sub>22</sub> 4×16+1×10	km	70610.00
40010083	无卤低烟阻燃C类耐火交联聚乙烯绝缘铜带铠装聚乙烯护套电力电缆	0.6/1KV WDZCN-YJY <sub>22</sub> 4×25+1×16	km	101050.00
40010084	无卤低烟阻燃C类耐火交联聚乙烯绝缘铜带铠装聚乙烯护套电力电缆	0.6/1KV WDZCN-YJY <sub>22</sub> 4×35+1×16	km	128370.00
40010085	无卤低烟阻燃C类耐火交联聚乙烯绝缘铜带铠装聚乙烯护套电力电缆	0.6/1KV WDZCN-YJY <sub>22</sub> 4×50+1×25	km	172500.00
40010086	无卤低烟阻燃C类耐火交联聚乙烯绝缘铜带铠装聚乙烯护套电力电缆	0.6/1KV WDZCN-YJY <sub>22</sub> 4×70+1×35	km	233850.00
40010087	无卤低烟阻燃C类耐火交联聚乙烯绝缘铜带铠装聚乙烯护套电力电缆	0.6/1KV WDZCN-YJY <sub>22</sub> 4×95+1×50	km	316720.00
40010088	无卤低烟阻燃C类耐火交联聚乙烯绝缘铜带铠装聚乙烯护套电力电缆	0.6/1KV WDZCN-YJY <sub>22</sub> 4×120+1×70	km	397370.00
40010089	无卤低烟阻燃C类耐火交联聚乙烯绝缘铜带铠装聚乙烯护套电力电缆	0.6/1KV WDZCN-YJY <sub>22</sub> 4×150+1×70	km	473110.00
40010090	无卤低烟阻燃C类耐火交联聚乙烯绝缘铜带铠装聚乙烯护套电力电缆	0.6/1KV WDZCN-YJY <sub>22</sub> 4×185+1×95	km	592280.00
40010091	无卤低烟阻燃C类耐火交联聚乙烯绝缘铜带铠装聚乙烯护套电力电缆	0.6/1KV WDZCN-YJY <sub>22</sub> 4×240+1×120	km	766650.00

代号	产品名称	规格型号及特征	计量单位	市场信息价格
40013001	交联聚乙烯绝缘聚氯乙烯护套电力电缆	6/6KV YJV 一芯 25	km	37940.00
40013002	交联聚乙烯绝缘聚氯乙烯护套电力电缆	6/6KV YJV 一芯 35	km	44250.00
40013003	交联聚乙烯绝缘聚氯乙烯护套电力电缆	6/6KV YJV 一芯 50	km	50530.00
40013004	交联聚乙烯绝缘聚氯乙烯护套电力电缆	6/6KV YJV 一芯 70	km	61460.00
40013005	交联聚乙烯绝缘聚氯乙烯护套电力电缆	6/6KV YJV 一芯 95	km	760840.00
40013006	交联聚乙烯绝缘聚氯乙烯护套电力电缆	6/6KV YJV 一芯 120	km	85890.00
40013007	交联聚乙烯绝缘聚氯乙烯护套电力电缆	6/6KV YJV 一芯 150	km	103650.00
40013008	交联聚乙烯绝缘聚氯乙烯护套电力电缆	6/6KV YJV 一芯 185	km	120320.00
40013009	交联聚乙烯绝缘聚氯乙烯护套电力电缆	6/6KV YJV 一芯 240	km	141080.00
40013010	交联聚乙烯绝缘聚氯乙烯护套电力电缆	6/6KV YJV 一芯 300	km	172610.00
40013011	交联聚乙烯绝缘聚氯乙烯护套电力电缆	6/6KV YJV 三芯 25	km	108170.00
40013012	交联聚乙烯绝缘聚氯乙烯护套电力电缆	6/6KV YJV 三芯 35	km	125280.00
40013013	交联聚乙烯绝缘聚氯乙烯护套电力电缆	6/6KV YJV 三芯 50	km	148440.00
40013014	交联聚乙烯绝缘聚氯乙烯护套电力电缆	6/6KV YJV 三芯 70	km	174250.00
40013015	交联聚乙烯绝缘聚氯乙烯护套电力电缆	6/6KV YJV 三芯 95	km	215710.00
40013016	交联聚乙烯绝缘聚氯乙烯护套电力电缆	6/6KV YJV 三芯 120	km	251270.00
40013017	交联聚乙烯绝缘聚氯乙烯护套电力电缆	6/6KV YJV 三芯 150	km	294210.00
40013018	交联聚乙烯绝缘聚氯乙烯护套电力电缆	6/6KV YJV 三芯 185	km	341150.00
40013019	交联聚乙烯绝缘聚氯乙烯护套电力电缆	6/6KV YJV 三芯 240	km	413240.00
40013020	交联聚乙烯绝缘聚氯乙烯护套电力电缆	6/6KV YJV 三芯 300	km	490140.00
40015001	交联聚乙烯绝缘钢带铠装聚氯乙烯护套电力电缆	6/6KV YJV <sub>22</sub> 三芯 25	km	120660.00
40015002	交联聚乙烯绝缘钢带铠装聚氯乙烯护套电力电缆	6/6KV YJV <sub>22</sub> 三芯 35	km	137530.00
40015003	交联聚乙烯绝缘钢带铠装聚氯乙烯护套电力电缆	6/6KV YJV <sub>22</sub> 三芯 50	km	163490.00
40015004	交联聚乙烯绝缘钢带铠装聚氯乙烯护套电力电缆	6/6KV YJV <sub>22</sub> 三芯 70	km	190410.00
40015005	交联聚乙烯绝缘钢带铠装聚氯乙烯护套电力电缆	6/6KV YJV <sub>22</sub> 三芯 95	km	233690.00
40015006	交联聚乙烯绝缘钢带铠装聚氯乙烯护套电力电缆	6/6KV YJV <sub>22</sub> 三芯 120	km	266430.00
40015007	交联聚乙烯绝缘钢带铠装聚氯乙烯护套电力电缆	6/6KV YJV <sub>22</sub> 三芯 150	km	312080.00
40015008	交联聚乙烯绝缘钢带铠装聚氯乙烯护套电力电缆	6/6KV YJV <sub>22</sub> 三芯 185	km	362850.00
40015009	交联聚乙烯绝缘钢带铠装聚氯乙烯护套电力电缆	6/6KV YJV <sub>22</sub> 三芯 240	km	437680.00
40015010	交联聚乙烯绝缘钢带铠装聚氯乙烯护套电力电缆	6/6KV YJV <sub>22</sub> 三芯 300	km	492000.00
40017001	交联聚乙烯绝缘聚氯乙烯护套电力电缆	8.7/15KV YJV 一芯 25	km	40480.00
40017002	交联聚乙烯绝缘聚氯乙烯护套电力电缆	8.7/15KV YJV 一芯 35	km	46750.00
40017003	交联聚乙烯绝缘聚氯乙烯护套电力电缆	8.7/15KV YJV 一芯 50	km	53540.00
40017004	交联聚乙烯绝缘聚氯乙烯护套电力电缆	8.7/15KV YJV 一芯 70	km	62060.00
40017005	交联聚乙烯绝缘聚氯乙烯护套电力电缆	8.7/15KV YJV 一芯 95	km	80360.00
40017006	交联聚乙烯绝缘聚氯乙烯护套电力电缆	8.7/15KV YJV 一芯 120	km	90890.00
40017007	交联聚乙烯绝缘聚氯乙烯护套电力电缆	8.7/15KV YJV 一芯 150	km	109620.00
40017008	交联聚乙烯绝缘聚氯乙烯护套电力电缆	8.7/15KV YJV 一芯 185	km	127130.00

## 价格信息

代号	产品名称	规格型号及特征	计量单位	市场信息价格
40017009	交联聚乙烯绝缘聚氯乙烯护套电力电缆	8.7/15KV YJV 一芯 240	km	150370.00
40017010	交联聚乙烯绝缘聚氯乙烯护套电力电缆	8.7/15KV YJV 一芯 300	km	182740.00
40017011	交联聚乙烯绝缘聚氯乙烯护套电力电缆	8.7/15KV YJV 三芯 25	km	116940.00
40017012	交联聚乙烯绝缘聚氯乙烯护套电力电缆	8.7/15KV YJV 三芯 35	km	135520.00
40017013	交联聚乙烯绝缘聚氯乙烯护套电力电缆	8.7/15KV YJV 三芯 50	km	152060.00
40017014	交联聚乙烯绝缘聚氯乙烯护套电力电缆	8.7/15KV YJV 三芯 70	km	188550.00
40017015	交联聚乙烯绝缘聚氯乙烯护套电力电缆	8.7/15KV YJV 三芯 95	km	233630.00
40017016	交联聚乙烯绝缘聚氯乙烯护套电力电缆	8.7/15KV YJV 三芯 120	km	258210.00
40017017	交联聚乙烯绝缘聚氯乙烯护套电力电缆	8.7/15KV YJV 三芯 150	km	318340.00
40017018	交联聚乙烯绝缘聚氯乙烯护套电力电缆	8.7/15KV YJV 三芯 185	km	368900.00
40017019	交联聚乙烯绝缘聚氯乙烯护套电力电缆	8.7/15KV YJV 三芯 240	km	423540.00
40017020	交联聚乙烯绝缘聚氯乙烯护套电力电缆	8.7/15KV YJV 三芯 300	km	529170.00
40019001	交联聚乙烯绝缘钢带铠装聚氯乙烯护套电力电缆	8.7/15KV YJV <sub>22</sub> 三芯 25	km	128130.00
40019002	交联聚乙烯绝缘钢带铠装聚氯乙烯护套电力电缆	8.7/15KV YJV <sub>22</sub> 三芯 35	km	145910.00
40019003	交联聚乙烯绝缘钢带铠装聚氯乙烯护套电力电缆	8.7/15KV YJV <sub>22</sub> 三芯 50	km	173010.00
40019004	交联聚乙烯绝缘钢带铠装聚氯乙烯护套电力电缆	8.7/15KV YJV <sub>22</sub> 三芯 70	km	201720.00
40019005	交联聚乙烯绝缘钢带铠装聚氯乙烯护套电力电缆	8.7/15KV YJV <sub>22</sub> 三芯 95	km	247420.00
40019006	交联聚乙烯绝缘钢带铠装聚氯乙烯护套电力电缆	8.7/15KV YJV <sub>22</sub> 三芯 120	km	284170.00
40019007	交联聚乙烯绝缘钢带铠装聚氯乙烯护套电力电缆	8.7/15KV YJV <sub>22</sub> 三芯 150	km	329850.00
40019008	交联聚乙烯绝缘钢带铠装聚氯乙烯护套电力电缆	8.7/15KV YJV <sub>22</sub> 三芯 185	km	384410.00
40019009	交联聚乙烯绝缘钢带铠装聚氯乙烯护套电力电缆	8.7/15KV YJV <sub>22</sub> 三芯 240	km	463060.00
40019010	交联聚乙烯绝缘钢带铠装聚氯乙烯护套电力电缆	8.7/15KV YJV <sub>22</sub> 三芯 300	km	543020.00
40021001	交联聚乙烯绝缘聚氯乙烯护套电力电缆	12/20KV YJV 一芯 35	km	54670.00
40021002	交联聚乙烯绝缘聚氯乙烯护套电力电缆	12/20KV YJV 一芯 50	km	62660.00
40021003	交联聚乙烯绝缘聚氯乙烯护套电力电缆	12/20KV YJV 一芯 70	km	72570.00
40021004	交联聚乙烯绝缘聚氯乙烯护套电力电缆	12/20KV YJV 一芯 95	km	94060.00
40021005	交联聚乙烯绝缘聚氯乙烯护套电力电缆	12/20KV YJV 一芯 120	km	106290.00
40021006	交联聚乙烯绝缘聚氯乙烯护套电力电缆	12/20KV YJV 一芯 150	km	128160.00
40021007	交联聚乙烯绝缘聚氯乙烯护套电力电缆	12/20KV YJV 一芯 185	km	148690.00
40021008	交联聚乙烯绝缘聚氯乙烯护套电力电缆	12/20KV YJV 一芯 240	km	175910.00
40021009	交联聚乙烯绝缘聚氯乙烯护套电力电缆	12/20KV YJV 一芯 300	km	213730.00
40021010	交联聚乙烯绝缘聚氯乙烯护套电力电缆	12/20KV YJV 三芯 35	km	158610.00
40021011	交联聚乙烯绝缘聚氯乙烯护套电力电缆	12/20KV YJV 三芯 50	km	177910.00
40021012	交联聚乙烯绝缘聚氯乙烯护套电力电缆	12/20KV YJV 三芯 70	km	220660.00
40021013	交联聚乙烯绝缘聚氯乙烯护套电力电缆	12/20KV YJV 三芯 95	km	273370.00
40021014	交联聚乙烯绝缘聚氯乙烯护套电力电缆	12/20KV YJV 三芯 120	km	302140.00
40021015	交联聚乙烯绝缘聚氯乙烯护套电力电缆	12/20KV YJV 三芯 150	km	356570.00
40021016	交联聚乙烯绝缘聚氯乙烯护套电力电缆	12/20KV YJV 三芯 185	km	431630.00

代号	产品名称	规格型号及特征	计量单位	市场信息价格
40021017	交联聚乙烯绝缘聚氯乙烯护套电力电缆	12/20KV YJV 三芯 240	km	495580.00
40021018	交联聚乙烯绝缘聚氯乙烯护套电力电缆	12/20KV YJV 三芯 300	km	619220.00
40023001	交联聚乙烯绝缘钢带铠装聚氯乙烯护套电力电缆	12/20KV YJV <sub>22</sub> 三芯 35	km	171560.00
40023002	交联聚乙烯绝缘钢带铠装聚氯乙烯护套电力电缆	12/20KV YJV <sub>22</sub> 三芯 50	km	203670.00
40023003	交联聚乙烯绝缘钢带铠装聚氯乙烯护套电力电缆	12/20KV YJV <sub>22</sub> 三芯 70	km	237210.00
40023004	交联聚乙烯绝缘钢带铠装聚氯乙烯护套电力电缆	12/20KV YJV <sub>22</sub> 三芯 95	km	290900.00
40023005	交联聚乙烯绝缘钢带铠装聚氯乙烯护套电力电缆	12/20KV YJV <sub>22</sub> 三芯 120	km	334140.00
40023006	交联聚乙烯绝缘钢带铠装聚氯乙烯护套电力电缆	12/20KV YJV <sub>22</sub> 三芯 150	km	387940.00
40023007	交联聚乙烯绝缘钢带铠装聚氯乙烯护套电力电缆	12/20KV YJV <sub>22</sub> 三芯 185	km	452060.00
40023008	交联聚乙烯绝缘钢带铠装聚氯乙烯护套电力电缆	12/20KV YJV <sub>22</sub> 三芯 240	km	544560.00
40023009	交联聚乙烯绝缘钢带铠装聚氯乙烯护套电力电缆	12/20KV YJV <sub>22</sub> 三芯 300	km	638540.00
40025001	铜芯聚氯乙烯绝缘聚氯乙烯护套电力电缆	0.6/1KV VV 一芯 1.5	km	1410.00
40025002	铜芯聚氯乙烯绝缘聚氯乙烯护套电力电缆	0.6/1KV VV 一芯 2.5	km	1970.00
40025003	铜芯聚氯乙烯绝缘聚氯乙烯护套电力电缆	0.6/1KV VV 一芯 4	km	2870.00
40025004	铜芯聚氯乙烯绝缘聚氯乙烯护套电力电缆	0.6/1KV VV 一芯 6	km	4010.00
40025005	铜芯聚氯乙烯绝缘聚氯乙烯护套电力电缆	0.6/1KV VV 一芯 10	km	6560.00
40025006	铜芯聚氯乙烯绝缘聚氯乙烯护套电力电缆	0.6/1KV VV 一芯 16	km	9880.00
40025007	铜芯聚氯乙烯绝缘聚氯乙烯护套电力电缆	0.6/1KV VV 一芯 25	km	14980.00
40025008	铜芯聚氯乙烯绝缘聚氯乙烯护套电力电缆	0.6/1KV VV 一芯 35	km	20300.00
40025009	铜芯聚氯乙烯绝缘聚氯乙烯护套电力电缆	0.6/1KV VV 一芯 50	km	28040.00
40025010	铜芯聚氯乙烯绝缘聚氯乙烯护套电力电缆	0.6/1KV VV 一芯 70	km	39220.00
40025011	铜芯聚氯乙烯绝缘聚氯乙烯护套电力电缆	0.6/1KV VV 一芯 95	km	53630.00
40025012	铜芯聚氯乙烯绝缘聚氯乙烯护套电力电缆	0.6/1KV VV 一芯 120	km	68120.00
40025013	铜芯聚氯乙烯绝缘聚氯乙烯护套电力电缆	0.6/1KV VV 一芯 150	km	83170.00
40025014	铜芯聚氯乙烯绝缘聚氯乙烯护套电力电缆	0.6/1KV VV 一芯 185	km	103350.00
40025015	铜芯聚氯乙烯绝缘聚氯乙烯护套电力电缆	0.6/1KV VV 一芯 240	km	135800.00
40025016	铜芯聚氯乙烯绝缘聚氯乙烯护套电力电缆	0.6/1KV VV 二芯 1.5	km	3750.00
40025017	铜芯聚氯乙烯绝缘聚氯乙烯护套电力电缆	0.6/1KV VV 二芯 2.5	km	4890.00
40025018	铜芯聚氯乙烯绝缘聚氯乙烯护套电力电缆	0.6/1KV VV 二芯 4	km	6910.00
40025019	铜芯聚氯乙烯绝缘聚氯乙烯护套电力电缆	0.6/1KV VV 二芯 6	km	9190.00
40025020	铜芯聚氯乙烯绝缘聚氯乙烯护套电力电缆	0.6/1KV VV 二芯 10	km	14780.00
40025021	铜芯聚氯乙烯绝缘聚氯乙烯护套电力电缆	0.6/1KV VV 二芯 16	km	21580.00
40025022	铜芯聚氯乙烯绝缘聚氯乙烯护套电力电缆	0.6/1KV VV 二芯 25	km	31510.00
40025023	铜芯聚氯乙烯绝缘聚氯乙烯护套电力电缆	0.6/1KV VV 二芯 35	km	42330.00
40025024	铜芯聚氯乙烯绝缘聚氯乙烯护套电力电缆	0.6/1KV VV 二芯 50	km	57300.00
40025025	铜芯聚氯乙烯绝缘聚氯乙烯护套电力电缆	0.6/1KV VV 二芯 70	km	80290.00
40025026	铜芯聚氯乙烯绝缘聚氯乙烯护套电力电缆	0.6/1KV VV 二芯 95	km	109180.00
40025027	铜芯聚氯乙烯绝缘聚氯乙烯护套电力电缆	0.6/1KV VV 二芯 120	km	138850.00

代号	产品名称	规格型号及特征	计量单位	市场信息价格
40025028	铜芯聚氯乙烯绝缘聚氯乙烯护套电力电缆	0.6/1KV VV 二芯 150	km	170160.00
40025029	铜芯聚氯乙烯绝缘聚氯乙烯护套电力电缆	0.6/1KV VV 二芯 185	km	208110.00
40025030	铜芯聚氯乙烯绝缘聚氯乙烯护套电力电缆	0.6/1KV VV 二芯 240	km	272020.00
40025031	铜芯聚氯乙烯绝缘聚氯乙烯护套电力电缆	0.6/1KV VV 三芯 1.5	km	4840.00
40025032	铜芯聚氯乙烯绝缘聚氯乙烯护套电力电缆	0.6/1KV VV 三芯 2.5	km	6630.00
40025033	铜芯聚氯乙烯绝缘聚氯乙烯护套电力电缆	0.6/1KV VV 三芯 4	km	9100.00
40025034	铜芯聚氯乙烯绝缘聚氯乙烯护套电力电缆	0.6/1KV VV 三芯 6	km	12370.00
40025035	铜芯聚氯乙烯绝缘聚氯乙烯护套电力电缆	0.6/1KV VV 三芯 10	km	20620.00
40025036	铜芯聚氯乙烯绝缘聚氯乙烯护套电力电缆	0.6/1KV VV 三芯 16	km	30620.00
40025037	铜芯聚氯乙烯绝缘聚氯乙烯护套电力电缆	0.6/1KV VV 三芯 25	km	46260.00
40025038	铜芯聚氯乙烯绝缘聚氯乙烯护套电力电缆	0.6/1KV VV 三芯 35	km	62440.00
40025039	铜芯聚氯乙烯绝缘聚氯乙烯护套电力电缆	0.6/1KV VV 三芯 50	km	83820.00
40025040	铜芯聚氯乙烯绝缘聚氯乙烯护套电力电缆	0.6/1KV VV 三芯 70	km	118170.00
40025041	铜芯聚氯乙烯绝缘聚氯乙烯护套电力电缆	0.6/1KV VV 三芯 95	km	161990.00
40025042	铜芯聚氯乙烯绝缘聚氯乙烯护套电力电缆	0.6/1KV VV 三芯 120	km	204820.00
40025043	铜芯聚氯乙烯绝缘聚氯乙烯护套电力电缆	0.6/1KV VV 三芯 150	km	251300.00
40025044	铜芯聚氯乙烯绝缘聚氯乙烯护套电力电缆	0.6/1KV VV 三芯 185	km	310290.00
40025045	铜芯聚氯乙烯绝缘聚氯乙烯护套电力电缆	0.6/1KV VV 三芯 240	km	406120.00
40025046	铜芯聚氯乙烯绝缘聚氯乙烯护套电力电缆	0.6/1KV VV 四芯 1.5	km	6470.00
40025047	铜芯聚氯乙烯绝缘聚氯乙烯护套电力电缆	0.6/1KV VV 四芯 2.5	km	8820.00
40025048	铜芯聚氯乙烯绝缘聚氯乙烯护套电力电缆	0.6/1KV VV 四芯 4	km	11450.00
40025049	铜芯聚氯乙烯绝缘聚氯乙烯护套电力电缆	0.6/1KV VV 四芯 6	km	15810.00
40025050	铜芯聚氯乙烯绝缘聚氯乙烯护套电力电缆	0.6/1KV VV 四芯 10	km	26680.00
40025051	铜芯聚氯乙烯绝缘聚氯乙烯护套电力电缆	0.6/1KV VV 四芯 16	km	40140.00
40025052	铜芯聚氯乙烯绝缘聚氯乙烯护套电力电缆	0.6/1KV VV 四芯 25	km	60570.00
40025053	铜芯聚氯乙烯绝缘聚氯乙烯护套电力电缆	0.6/1KV VV 四芯 35	km	83220.00
40025054	铜芯聚氯乙烯绝缘聚氯乙烯护套电力电缆	0.6/1KV VV 四芯 50	km	110640.00
40025055	铜芯聚氯乙烯绝缘聚氯乙烯护套电力电缆	0.6/1KV VV 四芯 70	km	157200.00
40025056	铜芯聚氯乙烯绝缘聚氯乙烯护套电力电缆	0.6/1KV VV 四芯 95	km	215450.00
40025057	铜芯聚氯乙烯绝缘聚氯乙烯护套电力电缆	0.6/1KV VV 四芯 120	km	271310.00
40025058	铜芯聚氯乙烯绝缘聚氯乙烯护套电力电缆	0.6/1KV VV 四芯 150	km	332790.00
40025059	铜芯聚氯乙烯绝缘聚氯乙烯护套电力电缆	0.6/1KV VV 四芯 185	km	413930.00
40025060	铜芯聚氯乙烯绝缘聚氯乙烯护套电力电缆	0.6/1KV VV 四芯 240	km	539930.00
40025061	铜芯聚氯乙烯绝缘聚氯乙烯护套电力电缆	0.6/1KV VV 五芯 1.5	km	7650.00
40025062	铜芯聚氯乙烯绝缘聚氯乙烯护套电力电缆	0.6/1KV VV 五芯 2.5	km	10540.00
40025063	铜芯聚氯乙烯绝缘聚氯乙烯护套电力电缆	0.6/1KV VV 五芯 4	km	13860.00
40025064	铜芯聚氯乙烯绝缘聚氯乙烯护套电力电缆	0.6/1KV VV 五芯 6	km	20250.00
40025065	铜芯聚氯乙烯绝缘聚氯乙烯护套电力电缆	0.6/1KV VV 五芯 10	km	33040.00

代号	产品名称	规格型号及特征	计量单位	市场信息价格
40025066	铜芯聚氯乙烯绝缘聚氯乙烯护套电力电缆	0.6/1KV VV 五芯 16	km	49440.00
40025067	铜芯聚氯乙烯绝缘聚氯乙烯护套电力电缆	0.6/1KV VV 五芯 25	km	74880.00
40025068	铜芯聚氯乙烯绝缘聚氯乙烯护套电力电缆	0.6/1KV VV 五芯 35	km	101820.00
40025069	铜芯聚氯乙烯绝缘聚氯乙烯护套电力电缆	0.6/1KV VV 五芯 50	km	138850.00
40025070	铜芯聚氯乙烯绝缘聚氯乙烯护套电力电缆	0.6/1KV VV 五芯 70	km	198500.00
40025071	铜芯聚氯乙烯绝缘聚氯乙烯护套电力电缆	0.6/1KV VV 五芯 95	km	266520.00
40025072	铜芯聚氯乙烯绝缘聚氯乙烯护套电力电缆	0.6/1KV VV 五芯 120	km	336430.00
40025073	铜芯聚氯乙烯绝缘聚氯乙烯护套电力电缆	0.6/1KV VV 五芯 150	km	413180.00
40025074	铜芯聚氯乙烯绝缘聚氯乙烯护套电力电缆	0.6/1KV VV 五芯 185	km	512950.00
40025075	铜芯聚氯乙烯绝缘聚氯乙烯护套电力电缆	0.6/1KV VV 五芯 240	km	671510.00
40025076	铜芯聚氯乙烯绝缘聚氯乙烯护套电力电缆	0.6/1KV VV 3×4+1×2.5	km	11390.00
40025077	铜芯聚氯乙烯绝缘聚氯乙烯护套电力电缆	0.6/1KV VV 3×6+1×4	km	15630.00
40025078	铜芯聚氯乙烯绝缘聚氯乙烯护套电力电缆	0.6/1KV VV 3×10+1×6	km	22650.00
40025079	铜芯聚氯乙烯绝缘聚氯乙烯护套电力电缆	0.6/1KV VV 3×16+1×10	km	35920.00
40025080	铜芯聚氯乙烯绝缘聚氯乙烯护套电力电缆	0.6/1KV VV 3×25+1×16	km	54970.00
40025081	铜芯聚氯乙烯绝缘聚氯乙烯护套电力电缆	0.6/1KV VV 3×35+1×16	km	71100.00
40025082	铜芯聚氯乙烯绝缘聚氯乙烯护套电力电缆	0.6/1KV VV 3×50+1×25	km	98430.00
40025083	铜芯聚氯乙烯绝缘聚氯乙烯护套电力电缆	0.6/1KV VV 3×70+1×35	km	139280.00
40025084	铜芯聚氯乙烯绝缘聚氯乙烯护套电力电缆	0.6/1KV VV 3×95+1×50	km	190580.00
40025085	铜芯聚氯乙烯绝缘聚氯乙烯护套电力电缆	0.6/1KV VV 3×120+1×70	km	243380.00
40025086	铜芯聚氯乙烯绝缘聚氯乙烯护套电力电缆	0.6/1KV VV 3×150+1×70	km	279130.00
40025087	铜芯聚氯乙烯绝缘聚氯乙烯护套电力电缆	0.6/1KV VV 3×185+1×95	km	364470.00
40025088	铜芯聚氯乙烯绝缘聚氯乙烯护套电力电缆	0.6/1KV VV 3×240+1×120	km	474570.00
40025089	铜芯聚氯乙烯绝缘聚氯乙烯护套电力电缆	0.6/1KV VV 3×4+2×2.5	km	13050.00
40025090	铜芯聚氯乙烯绝缘聚氯乙烯护套电力电缆	0.6/1KV VV 3×6+2×4	km	18140.00
40025091	铜芯聚氯乙烯绝缘聚氯乙烯护套电力电缆	0.6/1KV VV 3×10+2×6	km	27780.00
40025092	铜芯聚氯乙烯绝缘聚氯乙烯护套电力电缆	0.6/1KV VV 3×16+2×10	km	43020.00
40025093	铜芯聚氯乙烯绝缘聚氯乙烯护套电力电缆	0.6/1KV VV 3×25+2×16	km	64660.00
40025094	铜芯聚氯乙烯绝缘聚氯乙烯护套电力电缆	0.6/1KV VV 3×35+2×16	km	81320.00
40025095	铜芯聚氯乙烯绝缘聚氯乙烯护套电力电缆	0.6/1KV VV 3×50+2×25	km	112280.00
40025096	铜芯聚氯乙烯绝缘聚氯乙烯护套电力电缆	0.6/1KV VV 3×70+2×35	km	158240.00
40025097	铜芯聚氯乙烯绝缘聚氯乙烯护套电力电缆	0.6/1KV VV 3×95+2×50	km	216950.00
40025098	铜芯聚氯乙烯绝缘聚氯乙烯护套电力电缆	0.6/1KV VV 3×120+2×70	km	281260.00
40025099	铜芯聚氯乙烯绝缘聚氯乙烯护套电力电缆	0.6/1KV VV 3×150+2×70	km	325550.00
40025100	铜芯聚氯乙烯绝缘聚氯乙烯护套电力电缆	0.6/1KV VV 3×185+2×95	km	418780.00
40025101	铜芯聚氯乙烯绝缘聚氯乙烯护套电力电缆	0.6/1KV VV 3×240+2×120	km	540720.00
40025102	铜芯聚氯乙烯绝缘聚氯乙烯护套电力电缆	0.6/1KV VV 4×4+1×2.5	km	13710.00
40025103	铜芯聚氯乙烯绝缘聚氯乙烯护套电力电缆	0.6/1KV VV 4×6+1×4	km	19370.00



## 价格信息

代号	产品名称	规格型号及特征	计量单位	市场信息价格
40025104	铜芯聚氯乙烯绝缘聚氯乙烯护套电力电缆	0.6/1KV VV 4×10+1×6	km	30430.00
40025105	铜芯聚氯乙烯绝缘聚氯乙烯护套电力电缆	0.6/1KV VV 4×16+1×10	km	46080.00
40025106	铜芯聚氯乙烯绝缘聚氯乙烯护套电力电缆	0.6/1KV VV 4×25+1×16	km	70010.00
40025107	铜芯聚氯乙烯绝缘聚氯乙烯护套电力电缆	0.6/1KV VV 4×35+1×16	km	91650.00
40025108	铜芯聚氯乙烯绝缘聚氯乙烯护套电力电缆	0.6/1KV VV 4×50+1×25	km	124540.00
40025109	铜芯聚氯乙烯绝缘聚氯乙烯护套电力电缆	0.6/1KV VV 4×70+1×35	km	175680.00
40025110	铜芯聚氯乙烯绝缘聚氯乙烯护套电力电缆	0.6/1KV VV 4×95+1×50	km	243550.00
40025111	铜芯聚氯乙烯绝缘聚氯乙烯护套电力电缆	0.6/1KV VV 4×120+1×70	km	308420.00
40025112	铜芯聚氯乙烯绝缘聚氯乙烯护套电力电缆	0.6/1KV VV 4×150+1×70	km	369770.00
40025113	铜芯聚氯乙烯绝缘聚氯乙烯护套电力电缆	0.6/1KV VV 4×185+1×95	km	467330.00
40025114	铜芯聚氯乙烯绝缘聚氯乙烯护套电力电缆	0.6/1KV VV 4×240+1×120	km	607410.00
40027001	耐火铜芯聚氯乙烯绝缘聚氯乙烯护套电力电缆	0.6/1KV N-VV 一芯 1.5	km	3030.00
40027002	耐火铜芯聚氯乙烯绝缘聚氯乙烯护套电力电缆	0.6/1KV N-VV 一芯 2.5	km	3710.00
40027003	耐火铜芯聚氯乙烯绝缘聚氯乙烯护套电力电缆	0.6/1KV N-VV 一芯 4	km	4770.00
40027004	耐火铜芯聚氯乙烯绝缘聚氯乙烯护套电力电缆	0.6/1KV N-VV 一芯 6	km	6080.00
40027005	耐火铜芯聚氯乙烯绝缘聚氯乙烯护套电力电缆	0.6/1KV N-VV 一芯 10	km	9610.00
40027006	耐火铜芯聚氯乙烯绝缘聚氯乙烯护套电力电缆	0.6/1KV N-VV 一芯 16	km	13630.00
40027007	耐火铜芯聚氯乙烯绝缘聚氯乙烯护套电力电缆	0.6/1KV N-VV 一芯 25	km	19180.00
40027008	耐火铜芯聚氯乙烯绝缘聚氯乙烯护套电力电缆	0.6/1KV N-VV 一芯 35	km	25170.00
40027009	耐火铜芯聚氯乙烯绝缘聚氯乙烯护套电力电缆	0.6/1KV N-VV 一芯 50	km	33570.00
40027010	耐火铜芯聚氯乙烯绝缘聚氯乙烯护套电力电缆	0.6/1KV N-VV 一芯 70	km	46070.00
40027011	耐火铜芯聚氯乙烯绝缘聚氯乙烯护套电力电缆	0.6/1KV N-VV 一芯 95	km	61960.00
40027012	耐火铜芯聚氯乙烯绝缘聚氯乙烯护套电力电缆	0.6/1KV N-VV 一芯 120	km	78130.00
40027013	耐火铜芯聚氯乙烯绝缘聚氯乙烯护套电力电缆	0.6/1KV N-VV 一芯 150	km	94740.00
40027014	耐火铜芯聚氯乙烯绝缘聚氯乙烯护套电力电缆	0.6/1KV N-VV 一芯 185	km	122710.00
40027015	耐火铜芯聚氯乙烯绝缘聚氯乙烯护套电力电缆	0.6/1KV N-VV 一芯 240	km	152760.00
40027016	耐火铜芯聚氯乙烯绝缘聚氯乙烯护套电力电缆	0.6/1KV N-VV 二芯 1.5	km	6990.00
40027017	耐火铜芯聚氯乙烯绝缘聚氯乙烯护套电力电缆	0.6/1KV N-VV 二芯 2.5	km	8350.00
40027018	耐火铜芯聚氯乙烯绝缘聚氯乙烯护套电力电缆	0.6/1KV N-VV 二芯 4	km	10720.00
40027019	耐火铜芯聚氯乙烯绝缘聚氯乙烯护套电力电缆	0.6/1KV N-VV 二芯 6	km	13350.00
40027020	耐火铜芯聚氯乙烯绝缘聚氯乙烯护套电力电缆	0.6/1KV N-VV 二芯 10	km	20860.00
40027021	耐火铜芯聚氯乙烯绝缘聚氯乙烯护套电力电缆	0.6/1KV N-VV 二芯 16	km	28530.00
40027022	耐火铜芯聚氯乙烯绝缘聚氯乙烯护套电力电缆	0.6/1KV N-VV 二芯 25	km	40830.00
40027023	耐火铜芯聚氯乙烯绝缘聚氯乙烯护套电力电缆	0.6/1KV N-VV 二芯 35	km	53150.00
40027024	耐火铜芯聚氯乙烯绝缘聚氯乙烯护套电力电缆	0.6/1KV N-VV 二芯 50	km	67670.00
40027025	耐火铜芯聚氯乙烯绝缘聚氯乙烯护套电力电缆	0.6/1KV N-VV 二芯 70	km	92780.00
40027026	耐火铜芯聚氯乙烯绝缘聚氯乙烯护套电力电缆	0.6/1KV N-VV 二芯 95	km	124680.00
40027027	耐火铜芯聚氯乙烯绝缘聚氯乙烯护套电力电缆	0.6/1KV N-VV 二芯 120	km	157270.00

代号	产品名称	规格型号及特征	计量单位	市场信息价格
40027028	耐火铜芯聚氯乙烯绝缘聚氯乙烯护套电力电缆	0.6/1KV N-VV 二芯 150	km	191230.00
40027029	耐火铜芯聚氯乙烯绝缘聚氯乙烯护套电力电缆	0.6/1KV N-VV 二芯 185	km	235490.00
40027030	耐火铜芯聚氯乙烯绝缘聚氯乙烯护套电力电缆	0.6/1KV N-VV 二芯 240	km	305970.00
40027031	耐火铜芯聚氯乙烯绝缘聚氯乙烯护套电力电缆	0.6/1KV N-VV 三芯 1.5	km	9070.00
40027032	耐火铜芯聚氯乙烯绝缘聚氯乙烯护套电力电缆	0.6/1KV N-VV 三芯 2.5	km	11120.00
40027033	耐火铜芯聚氯乙烯绝缘聚氯乙烯护套电力电缆	0.6/1KV N-VV 三芯 4	km	16320.00
40027034	耐火铜芯聚氯乙烯绝缘聚氯乙烯护套电力电缆	0.6/1KV N-VV 三芯 6	km	20130.00
40027035	耐火铜芯聚氯乙烯绝缘聚氯乙烯护套电力电缆	0.6/1KV N-VV 三芯 10	km	29800.00
40027036	耐火铜芯聚氯乙烯绝缘聚氯乙烯护套电力电缆	0.6/1KV N-VV 三芯 16	km	41140.00
40027037	耐火铜芯聚氯乙烯绝缘聚氯乙烯护套电力电缆	0.6/1KV N-VV 三芯 25	km	59190.00
40027038	耐火铜芯聚氯乙烯绝缘聚氯乙烯护套电力电缆	0.6/1KV N-VV 三芯 35	km	77490.00
40027039	耐火铜芯聚氯乙烯绝缘聚氯乙烯护套电力电缆	0.6/1KV N-VV 三芯 50	km	99710.00
40027040	耐火铜芯聚氯乙烯绝缘聚氯乙烯护套电力电缆	0.6/1KV N-VV 三芯 70	km	137500.00
40027041	耐火铜芯聚氯乙烯绝缘聚氯乙烯护套电力电缆	0.6/1KV N-VV 三芯 95	km	186060.00
40027042	耐火铜芯聚氯乙烯绝缘聚氯乙烯护套电力电缆	0.6/1KV N-VV 三芯 120	km	233290.00
40027043	耐火铜芯聚氯乙烯绝缘聚氯乙烯护套电力电缆	0.6/1KV N-VV 三芯 150	km	284170.00
40027044	耐火铜芯聚氯乙烯绝缘聚氯乙烯护套电力电缆	0.6/1KV N-VV 三芯 185	km	351550.00
40027045	耐火铜芯聚氯乙烯绝缘聚氯乙烯护套电力电缆	0.6/1KV N-VV 三芯 240	km	457310.00
40027046	耐火铜芯聚氯乙烯绝缘聚氯乙烯护套电力电缆	0.6/1KV N-VV 四芯 1.5	km	11700.00
40027047	耐火铜芯聚氯乙烯绝缘聚氯乙烯护套电力电缆	0.6/1KV N-VV 四芯 2.5	km	14410.00
40027048	耐火铜芯聚氯乙烯绝缘聚氯乙烯护套电力电缆	0.6/1KV N-VV 四芯 4	km	18550.00
40027049	耐火铜芯聚氯乙烯绝缘聚氯乙烯护套电力电缆	0.6/1KV N-VV 四芯 6	km	23650.00
40027050	耐火铜芯聚氯乙烯绝缘聚氯乙烯护套电力电缆	0.6/1KV N-VV 四芯 10	km	38550.00
40027051	耐火铜芯聚氯乙烯绝缘聚氯乙烯护套电力电缆	0.6/1KV N-VV 四芯 16	km	53800.00
40027052	耐火铜芯聚氯乙烯绝缘聚氯乙烯护套电力电缆	0.6/1KV N-VV 四芯 25	km	77260.00
40027053	耐火铜芯聚氯乙烯绝缘聚氯乙烯护套电力电缆	0.6/1KV N-VV 四芯 35	km	102900.00
40027054	耐火铜芯聚氯乙烯绝缘聚氯乙烯护套电力电缆	0.6/1KV N-VV 四芯 50	km	131840.00
40027055	耐火铜芯聚氯乙烯绝缘聚氯乙烯护套电力电缆	0.6/1KV N-VV 四芯 70	km	183300.00
40027056	耐火铜芯聚氯乙烯绝缘聚氯乙烯护套电力电缆	0.6/1KV N-VV 四芯 95	km	247850.00
40027057	耐火铜芯聚氯乙烯绝缘聚氯乙烯护套电力电缆	0.6/1KV N-VV 四芯 120	km	309490.00
40027058	耐火铜芯聚氯乙烯绝缘聚氯乙烯护套电力电缆	0.6/1KV N-VV 四芯 150	km	377340.00
40027059	耐火铜芯聚氯乙烯绝缘聚氯乙烯护套电力电缆	0.6/1KV N-VV 四芯 185	km	468970.00
40027060	耐火铜芯聚氯乙烯绝缘聚氯乙烯护套电力电缆	0.6/1KV N-VV 四芯 240	km	607500.00
40027061	耐火铜芯聚氯乙烯绝缘聚氯乙烯护套电力电缆	0.6/1KV N-VV 五芯 1.5	km	14060.00
40027062	耐火铜芯聚氯乙烯绝缘聚氯乙烯护套电力电缆	0.6/1KV N-VV 五芯 2.5	km	17370.00
40027063	耐火铜芯聚氯乙烯绝缘聚氯乙烯护套电力电缆	0.6/1KV N-VV 五芯 4	km	22560.00
40027064	耐火铜芯聚氯乙烯绝缘聚氯乙烯护套电力电缆	0.6/1KV N-VV 五芯 6	km	28940.00
40027065	耐火铜芯聚氯乙烯绝缘聚氯乙烯护套电力电缆	0.6/1KV N-VV 五芯 10	km	47830.00

## 价格信息

代号	产品名称	规格型号及特征	计量单位	市场信息价格
40027066	耐火铜芯聚氯乙烯绝缘聚氯乙烯护套电力电缆	0.6/1KV N-VV 五芯 16	km	66470.00
40027067	耐火铜芯聚氯乙烯绝缘聚氯乙烯护套电力电缆	0.6/1KV N-VV 五芯 25	km	95320.00
40027068	耐火铜芯聚氯乙烯绝缘聚氯乙烯护套电力电缆	0.6/1KV N-VV 五芯 35	km	121650.00
40027069	耐火铜芯聚氯乙烯绝缘聚氯乙烯护套电力电缆	0.6/1KV N-VV 五芯 50	km	165950.00
40027070	耐火铜芯聚氯乙烯绝缘聚氯乙烯护套电力电缆	0.6/1KV N-VV 五芯 70	km	226430.00
40027071	耐火铜芯聚氯乙烯绝缘聚氯乙烯护套电力电缆	0.6/1KV N-VV 五芯 95	km	307320.00
40027072	耐火铜芯聚氯乙烯绝缘聚氯乙烯护套电力电缆	0.6/1KV N-VV 五芯 120	km	384640.00
40027073	耐火铜芯聚氯乙烯绝缘聚氯乙烯护套电力电缆	0.6/1KV N-VV 五芯 150	km	469540.00
40027074	耐火铜芯聚氯乙烯绝缘聚氯乙烯护套电力电缆	0.6/1KV N-VV 五芯 185	km	581730.00
40027075	耐火铜芯聚氯乙烯绝缘聚氯乙烯护套电力电缆	0.6/1KV N-VV 五芯 240	km	756450.00
40027076	耐火铜芯聚氯乙烯绝缘聚氯乙烯护套电力电缆	0.6/1KV N-VV 3×4+1×2.5	km	17460.00
40027077	耐火铜芯聚氯乙烯绝缘聚氯乙烯护套电力电缆	0.6/1KV N-VV 3×6+1×4	km	22280.00
40027078	耐火铜芯聚氯乙烯绝缘聚氯乙烯护套电力电缆	0.6/1KV N-VV 3×10+1×6	km	33200.00
40027079	耐火铜芯聚氯乙烯绝缘聚氯乙烯护套电力电缆	0.6/1KV N-VV 3×16+1×10	km	49010.00
40027080	耐火铜芯聚氯乙烯绝缘聚氯乙烯护套电力电缆	0.6/1KV N-VV 3×25+1×16	km	70970.00
40027081	耐火铜芯聚氯乙烯绝缘聚氯乙烯护套电力电缆	0.6/1KV N-VV 3×35+1×16	km	88960.00
40027082	耐火铜芯聚氯乙烯绝缘聚氯乙烯护套电力电缆	0.6/1KV N-VV 3×50+1×25	km	115520.00
40027083	耐火铜芯聚氯乙烯绝缘聚氯乙烯护套电力电缆	0.6/1KV N-VV 3×70+1×35	km	160460.00
40027084	耐火铜芯聚氯乙烯绝缘聚氯乙烯护套电力电缆	0.6/1KV N-VV 3×95+1×50	km	220460.00
40027085	耐火铜芯聚氯乙烯绝缘聚氯乙烯护套电力电缆	0.6/1KV N-VV 3×120+1×70	km	278640.00
40027086	耐火铜芯聚氯乙烯绝缘聚氯乙烯护套电力电缆	0.6/1KV N-VV 3×150+1×70	km	329780.00
40027087	耐火铜芯聚氯乙烯绝缘聚氯乙烯护套电力电缆	0.6/1KV N-VV 3×185+1×95	km	414210.00
40027088	耐火铜芯聚氯乙烯绝缘聚氯乙烯护套电力电缆	0.6/1KV N-VV 3×240+1×120	km	535870.00
40027089	耐火铜芯聚氯乙烯绝缘聚氯乙烯护套电力电缆	0.6/1KV N-VV 3×4+2×2.5	km	20570.00
40027090	耐火铜芯聚氯乙烯绝缘聚氯乙烯护套电力电缆	0.6/1KV N-VV 3×6+2×4	km	26430.00
40027091	耐火铜芯聚氯乙烯绝缘聚氯乙烯护套电力电缆	0.6/1KV N-VV 3×10+2×6	km	40400.00
40027092	耐火铜芯聚氯乙烯绝缘聚氯乙烯护套电力电缆	0.6/1KV N-VV 3×16+2×10	km	57920.00
40027093	耐火铜芯聚氯乙烯绝缘聚氯乙烯护套电力电缆	0.6/1KV N-VV 3×25+2×16	km	82770.00
40027094	耐火铜芯聚氯乙烯绝缘聚氯乙烯护套电力电缆	0.6/1KV N-VV 3×35+2×16	km	101380.00
40027095	耐火铜芯聚氯乙烯绝缘聚氯乙烯护套电力电缆	0.6/1KV N-VV 3×50+2×25	km	135620.00
40027096	耐火铜芯聚氯乙烯绝缘聚氯乙烯护套电力电缆	0.6/1KV N-VV 3×70+2×35	km	185940.00
40027097	耐火铜芯聚氯乙烯绝缘聚氯乙烯护套电力电缆	0.6/1KV N-VV 3×95+2×50	km	251610.00
40027098	耐火铜芯聚氯乙烯绝缘聚氯乙烯护套电力电缆	0.6/1KV N-VV 3×120+2×70	km	322880.00
40027099	耐火铜芯聚氯乙烯绝缘聚氯乙烯护套电力电缆	0.6/1KV N-VV 3×150+2×70	km	371100.00
40027100	耐火铜芯聚氯乙烯绝缘聚氯乙烯护套电力电缆	0.6/1KV N-VV 3×185+2×95	km	477030.00
40027101	耐火铜芯聚氯乙烯绝缘聚氯乙烯护套电力电缆	0.6/1KV N-VV 3×240+2×120	km	611290.00
40027102	耐火铜芯聚氯乙烯绝缘聚氯乙烯护套电力电缆	0.6/1KV N-VV 4×4+1×2.5	km	21130.00
40027103	耐火铜芯聚氯乙烯绝缘聚氯乙烯护套电力电缆	0.6/1KV N-VV 4×6+1×4	km	27550.00

代号	产品名称	规格型号及特征	计量单位	市场信息价格
40027104	耐火铜芯聚氯乙烯绝缘聚氯乙烯护套电力电缆	0.6/1KV N-VV 4×10+1×6	km	43520.00
40027105	耐火铜芯聚氯乙烯绝缘聚氯乙烯护套电力电缆	0.6/1KV N-VV 4×16+1×10	km	61980.00
40027106	耐火铜芯聚氯乙烯绝缘聚氯乙烯护套电力电缆	0.6/1KV N-VV 4×25+1×16	km	88960.00
40027107	耐火铜芯聚氯乙烯绝缘聚氯乙烯护套电力电缆	0.6/1KV N-VV 4×35+1×16	km	113190.00
40027108	耐火铜芯聚氯乙烯绝缘聚氯乙烯护套电力电缆	0.6/1KV N-VV 4×50+1×25	km	151560.00
40027109	耐火铜芯聚氯乙烯绝缘聚氯乙烯护套电力电缆	0.6/1KV N-VV 4×70+1×35	km	206260.00
40027110	耐火铜芯聚氯乙烯绝缘聚氯乙烯护套电力电缆	0.6/1KV N-VV 4×95+1×50	km	282410.00
40027111	耐火铜芯聚氯乙烯绝缘聚氯乙烯护套电力电缆	0.6/1KV N-VV 4×120+1×70	km	354400.00
40027112	耐火铜芯聚氯乙烯绝缘聚氯乙烯护套电力电缆	0.6/1KV N-VV 4×150+1×70	km	422330.00
40027113	耐火铜芯聚氯乙烯绝缘聚氯乙烯护套电力电缆	0.6/1KV N-VV 4×185+1×95	km	529910.00
40027114	耐火铜芯聚氯乙烯绝缘聚氯乙烯护套电力电缆	0.6/1KV N-VV 4×240+1×120	km	684210.00
40028001	铜芯聚氯乙烯绝缘钢带铠装聚氯乙烯护套电力电缆	0.6/1KV VV <sub>22</sub> 一芯 4	km	3900.00
40028002	铜芯聚氯乙烯绝缘钢带铠装聚氯乙烯护套电力电缆	0.6/1KV VV <sub>22</sub> 一芯 6	km	5080.00
40028003	铜芯聚氯乙烯绝缘钢带铠装聚氯乙烯护套电力电缆	0.6/1KV VV <sub>22</sub> 一芯 10	km	7900.00
40028004	铜芯聚氯乙烯绝缘钢带铠装聚氯乙烯护套电力电缆	0.6/1KV VV <sub>22</sub> 一芯 16	km	11270.00
40028005	铜芯聚氯乙烯绝缘钢带铠装聚氯乙烯护套电力电缆	0.6/1KV VV <sub>22</sub> 一芯 25	km	16600.00
40028006	铜芯聚氯乙烯绝缘钢带铠装聚氯乙烯护套电力电缆	0.6/1KV VV <sub>22</sub> 一芯 35	km	21990.00
40028007	铜芯聚氯乙烯绝缘钢带铠装聚氯乙烯护套电力电缆	0.6/1KV VV <sub>22</sub> 一芯 50	km	30210.00
40028008	铜芯聚氯乙烯绝缘钢带铠装聚氯乙烯护套电力电缆	0.6/1KV VV <sub>22</sub> 一芯 70	km	41580.00
40028009	铜芯聚氯乙烯绝缘钢带铠装聚氯乙烯护套电力电缆	0.6/1KV VV <sub>22</sub> 一芯 95	km	56290.00
40028010	铜芯聚氯乙烯绝缘钢带铠装聚氯乙烯护套电力电缆	0.6/1KV VV <sub>22</sub> 一芯 120	km	71910.00
40028011	铜芯聚氯乙烯绝缘钢带铠装聚氯乙烯护套电力电缆	0.6/1KV VV <sub>22</sub> 一芯 150	km	87400.00
40028012	铜芯聚氯乙烯绝缘钢带铠装聚氯乙烯护套电力电缆	0.6/1KV VV <sub>22</sub> 一芯 185	km	107370.00
40028013	铜芯聚氯乙烯绝缘钢带铠装聚氯乙烯护套电力电缆	0.6/1KV VV <sub>22</sub> 一芯 240	km	140440.00
40028014	铜芯聚氯乙烯绝缘钢带铠装聚氯乙烯护套电力电缆	0.6/1KV VV <sub>22</sub> 二芯 4	km	8890.00
40028015	铜芯聚氯乙烯绝缘钢带铠装聚氯乙烯护套电力电缆	0.6/1KV VV <sub>22</sub> 二芯 6	km	11120.00
40028016	铜芯聚氯乙烯绝缘钢带铠装聚氯乙烯护套电力电缆	0.6/1KV VV <sub>22</sub> 二芯 10	km	15950.00
40028017	铜芯聚氯乙烯绝缘钢带铠装聚氯乙烯护套电力电缆	0.6/1KV VV <sub>22</sub> 二芯 16	km	22860.00
40028018	铜芯聚氯乙烯绝缘钢带铠装聚氯乙烯护套电力电缆	0.6/1KV VV <sub>22</sub> 二芯 25	km	34040.00
40028019	铜芯聚氯乙烯绝缘钢带铠装聚氯乙烯护套电力电缆	0.6/1KV VV <sub>22</sub> 二芯 35	km	45200.00
40028020	铜芯聚氯乙烯绝缘钢带铠装聚氯乙烯护套电力电缆	0.6/1KV VV <sub>22</sub> 二芯 50	km	58330.00
40028021	铜芯聚氯乙烯绝缘钢带铠装聚氯乙烯护套电力电缆	0.6/1KV VV <sub>22</sub> 二芯 70	km	81620.00
40028022	铜芯聚氯乙烯绝缘钢带铠装聚氯乙烯护套电力电缆	0.6/1KV VV <sub>22</sub> 二芯 95	km	110760.00
40028023	铜芯聚氯乙烯绝缘钢带铠装聚氯乙烯护套电力电缆	0.6/1KV VV <sub>22</sub> 二芯 120	km	140440.00
40028024	铜芯聚氯乙烯绝缘钢带铠装聚氯乙烯护套电力电缆	0.6/1KV VV <sub>22</sub> 二芯 150	km	174640.00
40028025	铜芯聚氯乙烯绝缘钢带铠装聚氯乙烯护套电力电缆	0.6/1KV VV <sub>22</sub> 二芯 185	km	215000.00
40028026	铜芯聚氯乙烯绝缘钢带铠装聚氯乙烯护套电力电缆	0.6/1KV VV <sub>22</sub> 二芯 240	km	280110.00
40028027	铜芯聚氯乙烯绝缘钢带铠装聚氯乙烯护套电力电缆	0.6/1KV VV <sub>22</sub> 三芯 4	km	10260.00

## 价格信息

代号	产品名称	规格型号及特征	计量单位	市场信息价格
40028028	铜芯聚氯乙烯绝缘钢带铠装聚氯乙烯护套电力电缆	0.6/1KV VV <sub>22</sub> 三芯 6	km	13650.00
40028029	铜芯聚氯乙烯绝缘钢带铠装聚氯乙烯护套电力电缆	0.6/1KV VV <sub>22</sub> 三芯 10	km	22850.00
40028030	铜芯聚氯乙烯绝缘钢带铠装聚氯乙烯护套电力电缆	0.6/1KV VV <sub>22</sub> 三芯 16	km	33020.00
40028031	铜芯聚氯乙烯绝缘钢带铠装聚氯乙烯护套电力电缆	0.6/1KV VV <sub>22</sub> 三芯 25	km	50150.00
40028032	铜芯聚氯乙烯绝缘钢带铠装聚氯乙烯护套电力电缆	0.6/1KV VV <sub>22</sub> 三芯 35	km	66350.00
40028033	铜芯聚氯乙烯绝缘钢带铠装聚氯乙烯护套电力电缆	0.6/1KV VV <sub>22</sub> 三芯 50	km	87680.00
40028034	铜芯聚氯乙烯绝缘钢带铠装聚氯乙烯护套电力电缆	0.6/1KV VV <sub>22</sub> 三芯 70	km	81970.00
40028035	铜芯聚氯乙烯绝缘钢带铠装聚氯乙烯护套电力电缆	0.6/1KV VV <sub>22</sub> 三芯 95	km	167710.00
40028036	铜芯聚氯乙烯绝缘钢带铠装聚氯乙烯护套电力电缆	0.6/1KV VV <sub>22</sub> 三芯 120	km	210090.00
40028037	铜芯聚氯乙烯绝缘钢带铠装聚氯乙烯护套电力电缆	0.6/1KV VV <sub>22</sub> 三芯 150	km	257480.00
40028038	铜芯聚氯乙烯绝缘钢带铠装聚氯乙烯护套电力电缆	0.6/1KV VV <sub>22</sub> 三芯 185	km	319200.00
40028039	铜芯聚氯乙烯绝缘钢带铠装聚氯乙烯护套电力电缆	0.6/1KV VV <sub>22</sub> 三芯 240	km	416640.00
40028040	铜芯聚氯乙烯绝缘钢带铠装聚氯乙烯护套电力电缆	0.6/1KV VV <sub>22</sub> 四芯 4	km	12640.00
40028041	铜芯聚氯乙烯绝缘钢带铠装聚氯乙烯护套电力电缆	0.6/1KV VV <sub>22</sub> 四芯 6	km	17170.00
40028042	铜芯聚氯乙烯绝缘钢带铠装聚氯乙烯护套电力电缆	0.6/1KV VV <sub>22</sub> 四芯 10	km	28910.00
40028043	铜芯聚氯乙烯绝缘钢带铠装聚氯乙烯护套电力电缆	0.6/1KV VV <sub>22</sub> 四芯 16	km	42710.00
40028044	铜芯聚氯乙烯绝缘钢带铠装聚氯乙烯护套电力电缆	0.6/1KV VV <sub>22</sub> 四芯 25	km	64060.00
40028045	铜芯聚氯乙烯绝缘钢带铠装聚氯乙烯护套电力电缆	0.6/1KV VV <sub>22</sub> 四芯 35	km	87020.00
40028046	铜芯聚氯乙烯绝缘钢带铠装聚氯乙烯护套电力电缆	0.6/1KV VV <sub>22</sub> 四芯 50	km	115680.00
40028047	铜芯聚氯乙烯绝缘钢带铠装聚氯乙烯护套电力电缆	0.6/1KV VV <sub>22</sub> 四芯 70	km	161180.00
40028048	铜芯聚氯乙烯绝缘钢带铠装聚氯乙烯护套电力电缆	0.6/1KV VV <sub>22</sub> 四芯 95	km	221670.00
40028049	铜芯聚氯乙烯绝缘钢带铠装聚氯乙烯护套电力电缆	0.6/1KV VV <sub>22</sub> 四芯 120	km	279130.00
40028050	铜芯聚氯乙烯绝缘钢带铠装聚氯乙烯护套电力电缆	0.6/1KV VV <sub>22</sub> 四芯 150	km	340940.00
40028051	铜芯聚氯乙烯绝缘钢带铠装聚氯乙烯护套电力电缆	0.6/1KV VV <sub>22</sub> 四芯 185	km	424910.00
40028052	铜芯聚氯乙烯绝缘钢带铠装聚氯乙烯护套电力电缆	0.6/1KV VV <sub>22</sub> 四芯 240	km	551250.00
40028053	铜芯聚氯乙烯绝缘钢带铠装聚氯乙烯护套电力电缆	0.6/1KV VV <sub>22</sub> 五芯 4	km	15150.00
40028054	铜芯聚氯乙烯绝缘钢带铠装聚氯乙烯护套电力电缆	0.6/1KV VV <sub>22</sub> 五芯 6	km	20740.00
40028055	铜芯聚氯乙烯绝缘钢带铠装聚氯乙烯护套电力电缆	0.6/1KV VV <sub>22</sub> 五芯 10	km	34850.00
40028056	铜芯聚氯乙烯绝缘钢带铠装聚氯乙烯护套电力电缆	0.6/1KV VV <sub>22</sub> 五芯 16	km	51400.00
40028057	铜芯聚氯乙烯绝缘钢带铠装聚氯乙烯护套电力电缆	0.6/1KV VV <sub>22</sub> 五芯 25	km	77450.00
40028058	铜芯聚氯乙烯绝缘钢带铠装聚氯乙烯护套电力电缆	0.6/1KV VV <sub>22</sub> 五芯 35	km	108390.00
40028059	铜芯聚氯乙烯绝缘钢带铠装聚氯乙烯护套电力电缆	0.6/1KV VV <sub>22</sub> 五芯 50	km	142470.00
40028060	铜芯聚氯乙烯绝缘钢带铠装聚氯乙烯护套电力电缆	0.6/1KV VV <sub>22</sub> 五芯 70	km	199290.00
40028061	铜芯聚氯乙烯绝缘钢带铠装聚氯乙烯护套电力电缆	0.6/1KV VV <sub>22</sub> 五芯 95	km	272430.00
40028062	铜芯聚氯乙烯绝缘钢带铠装聚氯乙烯护套电力电缆	0.6/1KV VV <sub>22</sub> 五芯 120	km	342470.00
40028063	铜芯聚氯乙烯绝缘钢带铠装聚氯乙烯护套电力电缆	0.6/1KV VV <sub>22</sub> 五芯 150	km	419780.00
40028064	铜芯聚氯乙烯绝缘钢带铠装聚氯乙烯护套电力电缆	0.6/1KV VV <sub>22</sub> 五芯 185	km	522170.00
40028065	铜芯聚氯乙烯绝缘钢带铠装聚氯乙烯护套电力电缆	0.6/1KV VV <sub>22</sub> 五芯 240	km	681530.00

代号	产品名称	规格型号及特征	计量单位	市场信息价格
40028066	铜芯聚氯乙烯绝缘钢带铠装聚氯乙烯护套电力电缆	0.6/1KV VV <sub>22</sub> 3×4+1×2.5	km	11730.00
40028067	铜芯聚氯乙烯绝缘钢带铠装聚氯乙烯护套电力电缆	0.6/1KV VV <sub>22</sub> 3×6+1×4	km	16040.00
40028068	铜芯聚氯乙烯绝缘钢带铠装聚氯乙烯护套电力电缆	0.6/1KV VV <sub>22</sub> 3×10+1×6	km	25910.00
40028069	铜芯聚氯乙烯绝缘钢带铠装聚氯乙烯护套电力电缆	0.6/1KV VV <sub>22</sub> 3×16+1×10	km	39060.00
40028070	铜芯聚氯乙烯绝缘钢带铠装聚氯乙烯护套电力电缆	0.6/1KV VV <sub>22</sub> 3×25+1×16	km	58050.00
40028071	铜芯聚氯乙烯绝缘钢带铠装聚氯乙烯护套电力电缆	0.6/1KV VV <sub>22</sub> 3×35+1×16	km	74590.00
40028072	铜芯聚氯乙烯绝缘钢带铠装聚氯乙烯护套电力电缆	0.6/1KV VV <sub>22</sub> 3×50+1×25	km	101830.00
40028073	铜芯聚氯乙烯绝缘钢带铠装聚氯乙烯护套电力电缆	0.6/1KV VV <sub>22</sub> 3×70+1×35	km	143030.00
40028074	铜芯聚氯乙烯绝缘钢带铠装聚氯乙烯护套电力电缆	0.6/1KV VV <sub>22</sub> 3×95+1×50	km	195600.00
40028075	铜芯聚氯乙烯绝缘钢带铠装聚氯乙烯护套电力电缆	0.6/1KV VV <sub>22</sub> 3×120+1×70	km	248400.00
40028076	铜芯聚氯乙烯绝缘钢带铠装聚氯乙烯护套电力电缆	0.6/1KV VV <sub>22</sub> 3×150+1×70	km	295210.00
40028077	铜芯聚氯乙烯绝缘钢带铠装聚氯乙烯护套电力电缆	0.6/1KV VV <sub>22</sub> 3×185+1×95	km	372280.00
40028078	铜芯聚氯乙烯绝缘钢带铠装聚氯乙烯护套电力电缆	0.6/1KV VV <sub>22</sub> 3×240+1×120	km	482010.00
40028079	铜芯聚氯乙烯绝缘钢带铠装聚氯乙烯护套电力电缆	0.6/1KV VV <sub>22</sub> 3×4+2×2.5	km	13410.00
40028080	铜芯聚氯乙烯绝缘钢带铠装聚氯乙烯护套电力电缆	0.6/1KV VV <sub>22</sub> 3×6+2×4	km	18590.00
40028081	铜芯聚氯乙烯绝缘钢带铠装聚氯乙烯护套电力电缆	0.6/1KV VV <sub>22</sub> 3×10+2×6	km	29540.00
40028082	铜芯聚氯乙烯绝缘钢带铠装聚氯乙烯护套电力电缆	0.6/1KV VV <sub>22</sub> 3×16+2×10	km	45170.00
40028083	铜芯聚氯乙烯绝缘钢带铠装聚氯乙烯护套电力电缆	0.6/1KV VV <sub>22</sub> 3×25+2×16	km	67330.00
40028084	铜芯聚氯乙烯绝缘钢带铠装聚氯乙烯护套电力电缆	0.6/1KV VV <sub>22</sub> 3×35+2×16	km	84200.00
40028085	铜芯聚氯乙烯绝缘钢带铠装聚氯乙烯护套电力电缆	0.6/1KV VV <sub>22</sub> 3×50+2×25	km	117010.00
40028086	铜芯聚氯乙烯绝缘钢带铠装聚氯乙烯护套电力电缆	0.6/1KV VV <sub>22</sub> 3×70+2×35	km	163310.00
40028087	铜芯聚氯乙烯绝缘钢带铠装聚氯乙烯护套电力电缆	0.6/1KV VV <sub>22</sub> 3×95+2×50	km	223560.00
40028088	铜芯聚氯乙烯绝缘钢带铠装聚氯乙烯护套电力电缆	0.6/1KV VV <sub>22</sub> 3×120+2×70	km	287660.00
40028089	铜芯聚氯乙烯绝缘钢带铠装聚氯乙烯护套电力电缆	0.6/1KV VV <sub>22</sub> 3×150+2×70	km	332200.00
40028090	铜芯聚氯乙烯绝缘钢带铠装聚氯乙烯护套电力电缆	0.6/1KV VV <sub>22</sub> 3×185+2×95	km	428190.00
40028091	铜芯聚氯乙烯绝缘钢带铠装聚氯乙烯护套电力电缆	0.6/1KV VV <sub>22</sub> 3×240+2×120	km	550950.00
40028092	铜芯聚氯乙烯绝缘钢带铠装聚氯乙烯护套电力电缆	0.6/1KV VV <sub>22</sub> 4×4+1×2.5	km	14060.00
40028093	铜芯聚氯乙烯绝缘钢带铠装聚氯乙烯护套电力电缆	0.6/1KV VV <sub>22</sub> 4×6+1×4	km	19710.00
40028094	铜芯聚氯乙烯绝缘钢带铠装聚氯乙烯护套电力电缆	0.6/1KV VV <sub>22</sub> 4×10+1×6	km	31950.00
40028095	铜芯聚氯乙烯绝缘钢带铠装聚氯乙烯护套电力电缆	0.6/1KV VV <sub>22</sub> 4×16+1×10	km	47800.00
40028096	铜芯聚氯乙烯绝缘钢带铠装聚氯乙烯护套电力电缆	0.6/1KV VV <sub>22</sub> 4×25+1×16	km	72830.00
40028097	铜芯聚氯乙烯绝缘钢带铠装聚氯乙烯护套电力电缆	0.6/1KV VV <sub>22</sub> 4×35+1×16	km	94050.00
40028098	铜芯聚氯乙烯绝缘钢带铠装聚氯乙烯护套电力电缆	0.6/1KV VV <sub>22</sub> 4×50+1×25	km	129430.00
40028099	铜芯聚氯乙烯绝缘钢带铠装聚氯乙烯护套电力电缆	0.6/1KV VV <sub>22</sub> 4×70+1×35	km	181100.00
40028100	铜芯聚氯乙烯绝缘钢带铠装聚氯乙烯护套电力电缆	0.6/1KV VV <sub>22</sub> 4×95+1×50	km	250010.00
40028101	铜芯聚氯乙烯绝缘钢带铠装聚氯乙烯护套电力电缆	0.6/1KV VV <sub>22</sub> 4×120+1×70	km	315830.00
40028102	铜芯聚氯乙烯绝缘钢带铠装聚氯乙烯护套电力电缆	0.6/1KV VV <sub>22</sub> 4×150+1×70	km	377880.00
40028103	铜芯聚氯乙烯绝缘钢带铠装聚氯乙烯护套电力电缆	0.6/1KV VV <sub>22</sub> 4×185+1×95	km	476090.00

## 价格信息

代号	产品名称	规格型号及特征	计量单位	市场信息价格
40028104	铜芯聚氯乙烯绝缘钢带铠装聚氯乙烯护套电力电缆	0.6/1KV VV <sub>22</sub> 4×240+1×120	km	617190.00
40030001	耐火铜芯聚氯乙烯绝缘钢带铠装聚氯乙烯护套电力电缆	0.6/1KV N-VV <sub>22</sub> 二芯 4	km	13260.00
40030002	耐火铜芯聚氯乙烯绝缘钢带铠装聚氯乙烯护套电力电缆	0.6/1KV N-VV <sub>22</sub> 二芯 6	km	15830.00
40030003	耐火铜芯聚氯乙烯绝缘钢带铠装聚氯乙烯护套电力电缆	0.6/1KV N-VV <sub>22</sub> 二芯 10	km	22550.00
40030004	耐火铜芯聚氯乙烯绝缘钢带铠装聚氯乙烯护套电力电缆	0.6/1KV N-VV <sub>22</sub> 二芯 16	km	30380.00
40030005	耐火铜芯聚氯乙烯绝缘钢带铠装聚氯乙烯护套电力电缆	0.6/1KV N-VV <sub>22</sub> 二芯 25	km	43050.00
40030006	耐火铜芯聚氯乙烯绝缘钢带铠装聚氯乙烯护套电力电缆	0.6/1KV N-VV <sub>22</sub> 二芯 35	km	55570.00
40030007	耐火铜芯聚氯乙烯绝缘钢带铠装聚氯乙烯护套电力电缆	0.6/1KV N-VV <sub>22</sub> 二芯 50	km	69280.00
40030008	耐火铜芯聚氯乙烯绝缘钢带铠装聚氯乙烯护套电力电缆	0.6/1KV N-VV <sub>22</sub> 二芯 70	km	97380.00
40030009	耐火铜芯聚氯乙烯绝缘钢带铠装聚氯乙烯护套电力电缆	0.6/1KV N-VV <sub>22</sub> 二芯 95	km	129850.00
40030010	耐火铜芯聚氯乙烯绝缘钢带铠装聚氯乙烯护套电力电缆	0.6/1KV N-VV <sub>22</sub> 二芯 120	km	163090.00
40030011	耐火铜芯聚氯乙烯绝缘钢带铠装聚氯乙烯护套电力电缆	0.6/1KV N-VV <sub>22</sub> 二芯 150	km	198300.00
40030012	耐火铜芯聚氯乙烯绝缘钢带铠装聚氯乙烯护套电力电缆	0.6/1KV N-VV <sub>22</sub> 二芯 185	km	242780.00
40030013	耐火铜芯聚氯乙烯绝缘钢带铠装聚氯乙烯护套电力电缆	0.6/1KV N-VV <sub>22</sub> 二芯 240	km	314610.00
40030014	耐火铜芯聚氯乙烯绝缘钢带铠装聚氯乙烯护套电力电缆	0.6/1KV N-VV <sub>22</sub> 三芯 4	km	15950.00
40030015	耐火铜芯聚氯乙烯绝缘钢带铠装聚氯乙烯护套电力电缆	0.6/1KV N-VV <sub>22</sub> 三芯 6	km	19860.00
40030016	耐火铜芯聚氯乙烯绝缘钢带铠装聚氯乙烯护套电力电缆	0.6/1KV N-VV <sub>22</sub> 三芯 10	km	32260.00
40030017	耐火铜芯聚氯乙烯绝缘钢带铠装聚氯乙烯护套电力电缆	0.6/1KV N-VV <sub>22</sub> 三芯 16	km	43800.00
40030018	耐火铜芯聚氯乙烯绝缘钢带铠装聚氯乙烯护套电力电缆	0.6/1KV N-VV <sub>22</sub> 三芯 25	km	62240.00
40030019	耐火铜芯聚氯乙烯绝缘钢带铠装聚氯乙烯护套电力电缆	0.6/1KV N-VV <sub>22</sub> 三芯 35	km	81080.00
40030020	耐火铜芯聚氯乙烯绝缘钢带铠装聚氯乙烯护套电力电缆	0.6/1KV N-VV <sub>22</sub> 三芯 50	km	106940.00
40030021	耐火铜芯聚氯乙烯绝缘钢带铠装聚氯乙烯护套电力电缆	0.6/1KV N-VV <sub>22</sub> 三芯 70	km	145470.00
40030022	耐火铜芯聚氯乙烯绝缘钢带铠装聚氯乙烯护套电力电缆	0.6/1KV N-VV <sub>22</sub> 三芯 95	km	196330.00
40030023	耐火铜芯聚氯乙烯绝缘钢带铠装聚氯乙烯护套电力电缆	0.6/1KV N-VV <sub>22</sub> 三芯 120	km	243660.00
40030024	耐火铜芯聚氯乙烯绝缘钢带铠装聚氯乙烯护套电力电缆	0.6/1KV N-VV <sub>22</sub> 三芯 150	km	296440.00
40030025	耐火铜芯聚氯乙烯绝缘钢带铠装聚氯乙烯护套电力电缆	0.6/1KV N-VV <sub>22</sub> 三芯 185	km	364940.00
40030026	耐火铜芯聚氯乙烯绝缘钢带铠装聚氯乙烯护套电力电缆	0.6/1KV N-VV <sub>22</sub> 三芯 240	km	472990.00
40030027	耐火铜芯聚氯乙烯绝缘钢带铠装聚氯乙烯护套电力电缆	0.6/1KV N-VV <sub>22</sub> 四芯 4	km	19970.00
40030028	耐火铜芯聚氯乙烯绝缘钢带铠装聚氯乙烯护套电力电缆	0.6/1KV N-VV <sub>22</sub> 四芯 6	km	25160.00
40030029	耐火铜芯聚氯乙烯绝缘钢带铠装聚氯乙烯护套电力电缆	0.6/1KV N-VV <sub>22</sub> 四芯 10	km	40920.00
40030030	耐火铜芯聚氯乙烯绝缘钢带铠装聚氯乙烯护套电力电缆	0.6/1KV N-VV <sub>22</sub> 四芯 16	km	56470.00
40030031	耐火铜芯聚氯乙烯绝缘钢带铠装聚氯乙烯护套电力电缆	0.6/1KV N-VV <sub>22</sub> 四芯 25	km	80720.00
40030032	耐火铜芯聚氯乙烯绝缘钢带铠装聚氯乙烯护套电力电缆	0.6/1KV N-VV <sub>22</sub> 四芯 35	km	106590.00
40030033	耐火铜芯聚氯乙烯绝缘钢带铠装聚氯乙烯护套电力电缆	0.6/1KV N-VV <sub>22</sub> 四芯 50	km	139000.00
40030034	耐火铜芯聚氯乙烯绝缘钢带铠装聚氯乙烯护套电力电缆	0.6/1KV N-VV <sub>22</sub> 四芯 70	km	189630.00
40030035	耐火铜芯聚氯乙烯绝缘钢带铠装聚氯乙烯护套电力电缆	0.6/1KV N-VV <sub>22</sub> 四芯 95	km	255770.00
40030036	耐火铜芯聚氯乙烯绝缘钢带铠装聚氯乙烯护套电力电缆	0.6/1KV N-VV <sub>22</sub> 四芯 120	km	317920.00
40030037	耐火铜芯聚氯乙烯绝缘钢带铠装聚氯乙烯护套电力电缆	0.6/1KV N-VV <sub>22</sub> 四芯 150	km	386760.00

代号	产品名称	规格型号及特征	计量单位	市场信息价格
40030038	耐火铜芯聚氯乙烯绝缘钢带铠装聚氯乙烯护套电力电缆	0.6/1KV N-VV <sub>22</sub> 四芯 185	km	479430.00
40030039	耐火铜芯聚氯乙烯绝缘钢带铠装聚氯乙烯护套电力电缆	0.6/1KV N-VV <sub>22</sub> 四芯 240	km	619070.00
40030040	耐火铜芯聚氯乙烯绝缘钢带铠装聚氯乙烯护套电力电缆	0.6/1KV N-VV <sub>22</sub> 五芯 4	km	24130.00
40030041	耐火铜芯聚氯乙烯绝缘钢带铠装聚氯乙烯护套电力电缆	0.6/1KV N-VV <sub>22</sub> 五芯 6	km	30570.00
40030042	耐火铜芯聚氯乙烯绝缘钢带铠装聚氯乙烯护套电力电缆	0.6/1KV N-VV <sub>22</sub> 五芯 10	km	49780.00
40030043	耐火铜芯聚氯乙烯绝缘钢带铠装聚氯乙烯护套电力电缆	0.6/1KV N-VV <sub>22</sub> 五芯 16	km	68580.00
40030044	耐火铜芯聚氯乙烯绝缘钢带铠装聚氯乙烯护套电力电缆	0.6/1KV N-VV <sub>22</sub> 五芯 25	km	97980.00
40030045	耐火铜芯聚氯乙烯绝缘钢带铠装聚氯乙烯护套电力电缆	0.6/1KV N-VV <sub>22</sub> 五芯 35	km	132980.00
40030046	耐火铜芯聚氯乙烯绝缘钢带铠装聚氯乙烯护套电力电缆	0.6/1KV N-VV <sub>22</sub> 五芯 50	km	170290.00
40030047	耐火铜芯聚氯乙烯绝缘钢带铠装聚氯乙烯护套电力电缆	0.6/1KV N-VV <sub>22</sub> 五芯 70	km	233490.00
40030048	耐火铜芯聚氯乙烯绝缘钢带铠装聚氯乙烯护套电力电缆	0.6/1KV N-VV <sub>22</sub> 五芯 95	km	314700.00
40030049	耐火铜芯聚氯乙烯绝缘钢带铠装聚氯乙烯护套电力电缆	0.6/1KV N-VV <sub>22</sub> 五芯 120	km	392640.00
40030050	耐火铜芯聚氯乙烯绝缘钢带铠装聚氯乙烯护套电力电缆	0.6/1KV N-VV <sub>22</sub> 五芯 150	km	478350.00
40030051	耐火铜芯聚氯乙烯绝缘钢带铠装聚氯乙烯护套电力电缆	0.6/1KV N-VV <sub>22</sub> 五芯 185	km	591660.00
40030052	耐火铜芯聚氯乙烯绝缘钢带铠装聚氯乙烯护套电力电缆	0.6/1KV N-VV <sub>22</sub> 五芯 240	km	767820.00
40030053	耐火铜芯聚氯乙烯绝缘钢带铠装聚氯乙烯护套电力电缆	0.6/1KV N-W <sub>22</sub> 3×4+1×2.5	km	18860.00
40030054	耐火铜芯聚氯乙烯绝缘钢带铠装聚氯乙烯护套电力电缆	0.6/1KV N-W <sub>22</sub> 3×6+1×4	km	23860.00
40030055	耐火铜芯聚氯乙烯绝缘钢带铠装聚氯乙烯护套电力电缆	0.6/1KV N-W <sub>22</sub> 3×10+1×6	km	36860.00
40030056	耐火铜芯聚氯乙烯绝缘钢带铠装聚氯乙烯护套电力电缆	0.6/1KV N-W <sub>22</sub> 3×16+1×10	km	52340.00
40030057	耐火铜芯聚氯乙烯绝缘钢带铠装聚氯乙烯护套电力电缆	0.6/1KV N-W <sub>22</sub> 3×25+1×16	km	73910.00
40030058	耐火铜芯聚氯乙烯绝缘钢带铠装聚氯乙烯护套电力电缆	0.6/1KV N-W <sub>22</sub> 3×35+1×16	km	92460.00
40030059	耐火铜芯聚氯乙烯绝缘钢带铠装聚氯乙烯护套电力电缆	0.6/1KV N-W <sub>22</sub> 3×50+1×25	km	124330.00
40030060	耐火铜芯聚氯乙烯绝缘钢带铠装聚氯乙烯护套电力电缆	0.6/1KV N-W <sub>22</sub> 3×70+1×35	km	170260.00
40030061	耐火铜芯聚氯乙烯绝缘钢带铠装聚氯乙烯护套电力电缆	0.6/1KV N-W <sub>22</sub> 3×95+1×50	km	227980.00
40030062	耐火铜芯聚氯乙烯绝缘钢带铠装聚氯乙烯护套电力电缆	0.6/1KV N-W <sub>22</sub> 3×120+1×70	km	286780.00
40030063	耐火铜芯聚氯乙烯绝缘钢带铠装聚氯乙烯护套电力电缆	0.6/1KV N-W <sub>22</sub> 3×150+1×70	km	338540.00
40030064	耐火铜芯聚氯乙烯绝缘钢带铠装聚氯乙烯护套电力电缆	0.6/1KV N-W <sub>22</sub> 3×185+1×95	km	424000.00
40030065	耐火铜芯聚氯乙烯绝缘钢带铠装聚氯乙烯护套电力电缆	0.6/1KV N-W <sub>22</sub> 3×240+1×120	km	545240.00
40030066	耐火铜芯聚氯乙烯绝缘钢带铠装聚氯乙烯护套电力电缆	0.6/1KV N-W <sub>22</sub> 3×4+2×2.5	km	22050.00
40030067	耐火铜芯聚氯乙烯绝缘钢带铠装聚氯乙烯护套电力电缆	0.6/1KV N-W <sub>22</sub> 3×6+2×4	km	28040.00
40030068	耐火铜芯聚氯乙烯绝缘钢带铠装聚氯乙烯护套电力电缆	0.6/1KV N-W <sub>22</sub> 3×10+2×6	km	42330.00
40030069	耐火铜芯聚氯乙烯绝缘钢带铠装聚氯乙烯护套电力电缆	0.6/1KV N-W <sub>22</sub> 3×16+2×10	km	61170.00
40030070	耐火铜芯聚氯乙烯绝缘钢带铠装聚氯乙烯护套电力电缆	0.6/1KV N-W <sub>22</sub> 3×25+2×16	km	8640.00
40030071	耐火铜芯聚氯乙烯绝缘钢带铠装聚氯乙烯护套电力电缆	0.6/1KV N-W <sub>22</sub> 3×35+2×16	km	105340.00
40030072	耐火铜芯聚氯乙烯绝缘钢带铠装聚氯乙烯护套电力电缆	0.6/1KV N-W <sub>22</sub> 3×50+2×25	km	142190.00
40030073	耐火铜芯聚氯乙烯绝缘钢带铠装聚氯乙烯护套电力电缆	0.6/1KV N-W <sub>22</sub> 3×70+2×35	km	194060.00
40030074	耐火铜芯聚氯乙烯绝缘钢带铠装聚氯乙烯护套电力电缆	0.6/1KV N-W <sub>22</sub> 3×95+2×50	km	260680.00
40030075	耐火铜芯聚氯乙烯绝缘钢带铠装聚氯乙烯护套电力电缆	0.6/1KV N-W <sub>22</sub> 3×120+2×70	km	331990.00



## 价格信息

代号	产品名称	规格型号及特征	计量单位	市场信息价格
40030076	耐火铜芯聚氯乙烯绝缘钢带铠装聚氯乙烯护套电力电缆	0.6/1KV N-W <sub>2</sub> 3×150+2×70	km	380080.00
40030077	耐火铜芯聚氯乙烯绝缘钢带铠装聚氯乙烯护套电力电缆	0.6/1KV N-W <sub>2</sub> 3×185+2×95	km	487320.00
40030078	耐火铜芯聚氯乙烯绝缘钢带铠装聚氯乙烯护套电力电缆	0.6/1KV N-W <sub>2</sub> 3×240+2×120	km	622600.00
40030079	耐火铜芯聚氯乙烯绝缘钢带铠装聚氯乙烯护套电力电缆	0.6/1KV N-W <sub>2</sub> 4×4+1×2.5	km	22970.00
40030080	耐火铜芯聚氯乙烯绝缘钢带铠装聚氯乙烯护套电力电缆	0.6/1KV N-W <sub>2</sub> 4×6+1×4	km	29620.00
40030081	耐火铜芯聚氯乙烯绝缘钢带铠装聚氯乙烯护套电力电缆	0.6/1KV N-W <sub>2</sub> 4×10+1×6	km	46570.00
40030082	耐火铜芯聚氯乙烯绝缘钢带铠装聚氯乙烯护套电力电缆	0.6/1KV N-W <sub>2</sub> 4×16+1×10	km	64840.00
40030083	耐火铜芯聚氯乙烯绝缘钢带铠装聚氯乙烯护套电力电缆	0.6/1KV N-W <sub>2</sub> 4×25+1×16	km	92480.00
40030084	耐火铜芯聚氯乙烯绝缘钢带铠装聚氯乙烯护套电力电缆	0.6/1KV N-W <sub>2</sub> 4×35+1×16	km	120110.00
40030085	耐火铜芯聚氯乙烯绝缘钢带铠装聚氯乙烯护套电力电缆	0.6/1KV N-W <sub>2</sub> 4×50+1×25	km	157490.00
40030086	耐火铜芯聚氯乙烯绝缘钢带铠装聚氯乙烯护套电力电缆	0.6/1KV N-W <sub>2</sub> 4×70+1×35	km	212680.00
40030087	耐火铜芯聚氯乙烯绝缘钢带铠装聚氯乙烯护套电力电缆	0.6/1KV N-W <sub>2</sub> 4×95+1×50	km	290100.00
40030088	耐火铜芯聚氯乙烯绝缘钢带铠装聚氯乙烯护套电力电缆	0.6/1KV N-W <sub>2</sub> 4×120+1×70	km	362850.00
40030089	耐火铜芯聚氯乙烯绝缘钢带铠装聚氯乙烯护套电力电缆	0.6/1KV N-W <sub>2</sub> 4×150+1×70	km	431520.00
40030090	耐火铜芯聚氯乙烯绝缘钢带铠装聚氯乙烯护套电力电缆	0.6/1KV N-W <sub>2</sub> 4×185+1×95	km	540100.00
40030091	耐火铜芯聚氯乙烯绝缘钢带铠装聚氯乙烯护套电力电缆	0.6/1KV N-W <sub>2</sub> 4×240+1×120	km	695510.00
40031001	铜芯聚氯乙烯绝缘聚氯乙烯护套控制电缆	450/750V KVV 二芯 0.75	km	1960.00
40031002	铜芯聚氯乙烯绝缘聚氯乙烯护套控制电缆	450/750V KVV 二芯 1	km	2300.00
40031003	铜芯聚氯乙烯绝缘聚氯乙烯护套控制电缆	450/750V KVV 二芯 1.5	km	3090.00
40031004	铜芯聚氯乙烯绝缘聚氯乙烯护套控制电缆	450/750V KVV 二芯 2.5	km	4450.00
40031005	铜芯聚氯乙烯绝缘聚氯乙烯护套控制电缆	450/750V KVV 二芯 4	km	6440.00
40031006	铜芯聚氯乙烯绝缘聚氯乙烯护套控制电缆	450/750V KVV 二芯 6	km	8780.00
40031007	铜芯聚氯乙烯绝缘聚氯乙烯护套控制电缆	450/750V KVV 二芯 10	km	14780.00
40031008	铜芯聚氯乙烯绝缘聚氯乙烯护套控制电缆	450/750V KVV 三芯 0.75	km	2920.00
40031009	铜芯聚氯乙烯绝缘聚氯乙烯护套控制电缆	450/750V KVV 三芯 1	km	3430.00
40031010	铜芯聚氯乙烯绝缘聚氯乙烯护套控制电缆	450/750V KVV 三芯 1.5	km	4530.00
40031011	铜芯聚氯乙烯绝缘聚氯乙烯护套控制电缆	450/750V KVV 三芯 2.5	km	6390.00
40031012	铜芯聚氯乙烯绝缘聚氯乙烯护套控制电缆	450/750V KVV 三芯 4	km	8880.00
40031013	铜芯聚氯乙烯绝缘聚氯乙烯护套控制电缆	450/750V KVV 三芯 6	km	12480.00
40031014	铜芯聚氯乙烯绝缘聚氯乙烯护套控制电缆	450/750V KVV 三芯 10	km	20920.00
40031015	铜芯聚氯乙烯绝缘聚氯乙烯护套控制电缆	450/750V KVV 四芯 0.75	km	3740.00
40031016	铜芯聚氯乙烯绝缘聚氯乙烯护套控制电缆	450/750V KVV 四芯 1	km	4230.00
40031017	铜芯聚氯乙烯绝缘聚氯乙烯护套控制电缆	450/750V KVV 四芯 1.5	km	5640.00
40031018	铜芯聚氯乙烯绝缘聚氯乙烯护套控制电缆	450/750V KVV 四芯 2.5	km	8100.00
40031019	铜芯聚氯乙烯绝缘聚氯乙烯护套控制电缆	450/750V KVV 四芯 4	km	11620.00
40031020	铜芯聚氯乙烯绝缘聚氯乙烯护套控制电缆	450/750V KVV 四芯 6	km	16590.00
40031021	铜芯聚氯乙烯绝缘聚氯乙烯护套控制电缆	450/750V KVV 四芯 10	km	27540.00
40031022	铜芯聚氯乙烯绝缘聚氯乙烯护套控制电缆	450/750V KVV 五芯 0.75	km	4060.00

代号	产品名称	规格型号及特征	计量单位	市场信息价格
40031023	铜芯聚氯乙烯绝缘聚氯乙烯护套控制电缆	450/750V KVV 五芯 1	km	4940.00
40031024	铜芯聚氯乙烯绝缘聚氯乙烯护套控制电缆	450/750V KVV 五芯 1.5	km	6440.00
40031025	铜芯聚氯乙烯绝缘聚氯乙烯护套控制电缆	450/750V KVV 五芯 2.5	km	10140.00
40031026	铜芯聚氯乙烯绝缘聚氯乙烯护套控制电缆	450/750V KVV 五芯 4	km	14340.00
40031027	铜芯聚氯乙烯绝缘聚氯乙烯护套控制电缆	450/750V KVV 五芯 6	km	20190.00
40031028	铜芯聚氯乙烯绝缘聚氯乙烯护套控制电缆	450/750V KVV 五芯 10	km	33750.00
40031029	铜芯聚氯乙烯绝缘聚氯乙烯护套控制电缆	450/750V KVV 七芯 0.75	km	5070.00
40031030	铜芯聚氯乙烯绝缘聚氯乙烯护套控制电缆	450/750V KVV 七芯 1	km	6300.00
40031031	铜芯聚氯乙烯绝缘聚氯乙烯护套控制电缆	450/750V KVV 七芯 1.5	km	8370.00
40031032	铜芯聚氯乙烯绝缘聚氯乙烯护套控制电缆	450/750V KVV 七芯 2.5	km	12930.00
40031033	铜芯聚氯乙烯绝缘聚氯乙烯护套控制电缆	450/750V KVV 七芯 4	km	18810.00
40031034	铜芯聚氯乙烯绝缘聚氯乙烯护套控制电缆	450/750V KVV 七芯 6	km	27070.00
40031035	铜芯聚氯乙烯绝缘聚氯乙烯护套控制电缆	450/750V KVV 7 七芯 10	km	45110.00
40031036	铜芯聚氯乙烯绝缘聚氯乙烯护套控制电缆	450/750V KVV 八芯 0.75	km	5790.00
40031037	铜芯聚氯乙烯绝缘聚氯乙烯护套控制电缆	450/750V KVV 八芯 1	km	7140.00
40031038	铜芯聚氯乙烯绝缘聚氯乙烯护套控制电缆	450/750V KVV 八芯 1.5	km	9890.00
40031039	铜芯聚氯乙烯绝缘聚氯乙烯护套控制电缆	450/750V KVV 八芯 2.5	km	14940.00
40031040	铜芯聚氯乙烯绝缘聚氯乙烯护套控制电缆	450/750V KVV 八芯 4	km	21480.00
40031041	铜芯聚氯乙烯绝缘聚氯乙烯护套控制电缆	450/750V KVV 八芯 6	km	30860.00
40031042	铜芯聚氯乙烯绝缘聚氯乙烯护套控制电缆	450/750V KVV 八芯 10	km	51850.00
40031043	铜芯聚氯乙烯绝缘聚氯乙烯护套控制电缆	450/750V KVV 十芯 0.75	km	7350.00
40031044	铜芯聚氯乙烯绝缘聚氯乙烯护套控制电缆	450/750V KVV 十芯 1	km	8990.00
40031045	铜芯聚氯乙烯绝缘聚氯乙烯护套控制电缆	450/750V KVV 十芯 1.5	km	12180.00
40031046	铜芯聚氯乙烯绝缘聚氯乙烯护套控制电缆	450/750V KVV 十芯 2.5	km	18050.00
40031047	铜芯聚氯乙烯绝缘聚氯乙烯护套控制电缆	450/750V KVV 十芯 4	km	26720.00
40031048	铜芯聚氯乙烯绝缘聚氯乙烯护套控制电缆	450/750V KVV 十芯 6	km	38380.00
40031049	铜芯聚氯乙烯绝缘聚氯乙烯护套控制电缆	450/750V KVV 十芯 10	km	64620.00
40031050	铜芯聚氯乙烯绝缘聚氯乙烯护套控制电缆	450/750V KVV 十二芯 0.75	km	8250.00
40031051	铜芯聚氯乙烯绝缘聚氯乙烯护套控制电缆	450/750V KVV 十二芯 1	km	10200.00
40031052	铜芯聚氯乙烯绝缘聚氯乙烯护套控制电缆	450/750V KVV 十二芯 1.5	km	14080.00
40031053	铜芯聚氯乙烯绝缘聚氯乙烯护套控制电缆	450/750V KVV 十二芯 2.5	km	21210.00
40031054	铜芯聚氯乙烯绝缘聚氯乙烯护套控制电缆	450/750V KVV 十二芯 4	km	31630.00
40031055	铜芯聚氯乙烯绝缘聚氯乙烯护套控制电缆	450/750V KVV 十二芯 6	km	45240.00
40031056	铜芯聚氯乙烯绝缘聚氯乙烯护套控制电缆	450/750V KVV 十四芯 0.75	km	9080.00
40031057	铜芯聚氯乙烯绝缘聚氯乙烯护套控制电缆	450/750V KVV 十四芯 1	km	11520.00
40031058	铜芯聚氯乙烯绝缘聚氯乙烯护套控制电缆	450/750V KVV 十四芯 1.5	km	16110.00
40031059	铜芯聚氯乙烯绝缘聚氯乙烯护套控制电缆	450/750V KVV 十四芯 2.5	km	24470.00
40031060	铜芯聚氯乙烯绝缘聚氯乙烯护套控制电缆	450/750V KVV 十四芯 4	km	36440.00

## 价格信息

代号	产品名称	规格型号及特征	计量单位	市场信息价格
40031061	铜芯聚氯乙烯绝缘聚氯乙烯护套控制电缆	450/750V KVV 十四芯 6	km	52450.00
40031062	铜芯聚氯乙烯绝缘聚氯乙烯护套控制电缆	450/750V KVV 十六芯 0.75	km	10080.00
40031063	铜芯聚氯乙烯绝缘聚氯乙烯护套控制电缆	450/750V KVV 十六芯 1	km	12760.00
40031064	铜芯聚氯乙烯绝缘聚氯乙烯护套控制电缆	450/750V KVV 十六芯 1.5	km	17910.00
40031065	铜芯聚氯乙烯绝缘聚氯乙烯护套控制电缆	450/750V KVV 十六芯 2.5	km	27740.00
40031066	铜芯聚氯乙烯绝缘聚氯乙烯护套控制电缆	450/750V KVV 十九芯 0.75	km	11110.00
40031067	铜芯聚氯乙烯绝缘聚氯乙烯护套控制电缆	450/750V KVV 十九芯 1	km	14140.00
40031068	铜芯聚氯乙烯绝缘聚氯乙烯护套控制电缆	450/750V KVV 十九芯 1.5	km	19830.00
40031069	铜芯聚氯乙烯绝缘聚氯乙烯护套控制电缆	450/750V KVV 十九芯 2.5	km	31260.00
40031070	铜芯聚氯乙烯绝缘聚氯乙烯护套控制电缆	450/750V KVV 二十四芯 0.75	km	14530.00
40031071	铜芯聚氯乙烯绝缘聚氯乙烯护套控制电缆	450/750V KVV 二十四芯 1	km	18440.00
40031072	铜芯聚氯乙烯绝缘聚氯乙烯护套控制电缆	450/750V KVV 二十四芯 1.5	km	25880.00
40031073	铜芯聚氯乙烯绝缘聚氯乙烯护套控制电缆	450/750V KVV 二十四芯 2.5	km	40140.00
40031074	铜芯聚氯乙烯绝缘聚氯乙烯护套控制电缆	450/750V KVV 二十七芯 0.75	km	15860.00
40031075	铜芯聚氯乙烯绝缘聚氯乙烯护套控制电缆	450/750V KVV 二十七芯 1	km	20030.00
40031076	铜芯聚氯乙烯绝缘聚氯乙烯护套控制电缆	450/750V KVV 二十七芯 1.5	km	28540.00
40031077	铜芯聚氯乙烯绝缘聚氯乙烯护套控制电缆	450/750V KVV 二十七芯 2.5	km	44390.00
40031078	铜芯聚氯乙烯绝缘聚氯乙烯护套控制电缆	450/750V KVV 三十芯 0.75	km	17420.00
40031079	铜芯聚氯乙烯绝缘聚氯乙烯护套控制电缆	450/750V KVV 三十芯 1	km	22330.00
40031080	铜芯聚氯乙烯绝缘聚氯乙烯护套控制电缆	450/750V KVV 三十芯 1.5	km	31570.00
40031081	铜芯聚氯乙烯绝缘聚氯乙烯护套控制电缆	450/750V KVV 三十芯 2.5	km	49170.00
40031082	铜芯聚氯乙烯绝缘聚氯乙烯护套控制电缆	450/750V KVV 三十七芯 0.75	km	21260.00
40031083	铜芯聚氯乙烯绝缘聚氯乙烯护套控制电缆	450/750V KVV 三十七芯 1	km	27030.00
40031084	铜芯聚氯乙烯绝缘聚氯乙烯护套控制电缆	450/750V KVV 三十七芯 1.5	km	38220.00
40031085	铜芯聚氯乙烯绝缘聚氯乙烯护套控制电缆	450/750V KVV 三十七芯 2.5	km	59960.00
40031086	铜芯聚氯乙烯绝缘聚氯乙烯护套控制电缆	450/750V KVV 四十四芯 0.75	km	25580.00
40031087	铜芯聚氯乙烯绝缘聚氯乙烯护套控制电缆	450/750V KVV 四十四芯 1	km	32380.00
40031088	铜芯聚氯乙烯绝缘聚氯乙烯护套控制电缆	450/750V KVV 四十四芯 1.5	km	45900.00
40031089	铜芯聚氯乙烯绝缘聚氯乙烯护套控制电缆	450/750V KVV 四十四芯 2.5	km	72190.00
40031090	铜芯聚氯乙烯绝缘聚氯乙烯护套控制电缆	450/750V KVV 四十八芯 0.75	km	27850.00
40031091	铜芯聚氯乙烯绝缘聚氯乙烯护套控制电缆	450/750V KVV 四十八芯 1	km	35200.00
40031092	铜芯聚氯乙烯绝缘聚氯乙烯护套控制电缆	450/750V KVV 四十八芯 1.5	km	49890.00
40031093	铜芯聚氯乙烯绝缘聚氯乙烯护套控制电缆	450/750V KVV 四十八芯 2.5	km	78400.00
40031094	铜芯聚氯乙烯绝缘聚氯乙烯护套控制电缆	450/750V KVV 五十二芯 0.75	km	29950.00
40031095	铜芯聚氯乙烯绝缘聚氯乙烯护套控制电缆	450/750V KVV 五十二芯 1	km	37800.00
40031096	铜芯聚氯乙烯绝缘聚氯乙烯护套控制电缆	450/750V KVV 五十二芯 1.5	km	53950.00
40031097	铜芯聚氯乙烯绝缘聚氯乙烯护套控制电缆	450/750V KVV 五十二芯 2.5	km	84770.00
40031098	铜芯聚氯乙烯绝缘聚氯乙烯护套控制电缆	450/750V KVV 六十一芯 0.75	km	35020.00

代号	产品名称	规格型号及特征	计量单位	市场信息价格
40031099	铜芯聚氯乙烯绝缘聚氯乙烯护套控制电缆	450/750V KVV 六十一芯 1	km	44380.00
40031100	铜芯聚氯乙烯绝缘聚氯乙烯护套控制电缆	450/750V KVV 六十一芯 1.5	km	63460.00
40031101	铜芯聚氯乙烯绝缘聚氯乙烯护套控制电缆	450/750V KVV 六十一芯 2.5	km	99420.00
40033001	耐火铜芯聚氯乙烯绝缘聚氯乙烯护套控制电缆	450/750V N-KVV 四芯 0.75	km	6420.00
40033002	耐火铜芯聚氯乙烯绝缘聚氯乙烯护套控制电缆	450/750V N-KVV 四芯 1	km	7040.00
40033003	耐火铜芯聚氯乙烯绝缘聚氯乙烯护套控制电缆	450/750V N-KVV 四芯 1.5	km	8730.00
40033004	耐火铜芯聚氯乙烯绝缘聚氯乙烯护套控制电缆	450/750V N-KVV 四芯 2.5	km	11720.00
40033005	耐火铜芯聚氯乙烯绝缘聚氯乙烯护套控制电缆	450/750V N-KVV 四芯 4	km	15840.00
40033006	耐火铜芯聚氯乙烯绝缘聚氯乙烯护套控制电缆	450/750V N-KVV 四芯 6	km	21540.00
40033007	耐火铜芯聚氯乙烯绝缘聚氯乙烯护套控制电缆	450/750V N-KVV 四芯 10	km	34140.00
40033008	耐火铜芯聚氯乙烯绝缘聚氯乙烯护套控制电缆	450/750V N-KVV 五芯 0.75	km	7300.00
40033009	耐火铜芯聚氯乙烯绝缘聚氯乙烯护套控制电缆	450/750V N-KVV 五芯 1	km	8390.00
40033010	耐火铜芯聚氯乙烯绝缘聚氯乙烯护套控制电缆	450/750V N-KVV 五芯 1.5	km	10200.00
40033011	耐火铜芯聚氯乙烯绝缘聚氯乙烯护套控制电缆	450/750V N-KVV 五芯 2.5	km	14690.00
40033012	耐火铜芯聚氯乙烯绝缘聚氯乙烯护套控制电缆	450/750V N-KVV 五芯 4	km	19580.00
40033013	耐火铜芯聚氯乙烯绝缘聚氯乙烯护套控制电缆	450/750V N-KVV 五芯 6	km	26250.00
40033014	耐火铜芯聚氯乙烯绝缘聚氯乙烯护套控制电缆	450/750V N-KVV 五芯 10	km	41840.00
40033015	耐火铜芯聚氯乙烯绝缘聚氯乙烯护套控制电缆	450/750V N-KVV 七芯 0.75	km	9380.00
40033016	耐火铜芯聚氯乙烯绝缘聚氯乙烯护套控制电缆	450/750V N-KVV 七芯 1	km	10840.00
40033017	耐火铜芯聚氯乙烯绝缘聚氯乙烯护套控制电缆	450/750V N-KVV 七芯 1.5	km	13360.00
40033018	耐火铜芯聚氯乙烯绝缘聚氯乙烯护套控制电缆	450/750V N-KVV 七芯 2.5	km	19080.00
40033019	耐火铜芯聚氯乙烯绝缘聚氯乙烯护套控制电缆	450/750V N-KVV 七芯 4	km	25870.00
40033020	耐火铜芯聚氯乙烯绝缘聚氯乙烯护套控制电缆	450/750V N-KVV 七芯 6	km	35410.00
40033021	耐火铜芯聚氯乙烯绝缘聚氯乙烯护套控制电缆	450/750V N-KVV 七芯 10	km	56310.00
40033022	耐火铜芯聚氯乙烯绝缘聚氯乙烯护套控制电缆	450/750V N-KVV 八芯 0.75	km	10740.00
40033023	耐火铜芯聚氯乙烯绝缘聚氯乙烯护套控制电缆	450/750V N-KVV 八芯 1	km	12380.00
40033024	耐火铜芯聚氯乙烯绝缘聚氯乙烯护套控制电缆	450/750V N-KVV 八芯 1.5	km	15770.00
40033025	耐火铜芯聚氯乙烯绝缘聚氯乙烯护套控制电缆	450/750V N-KVV 八芯 2.5	km	22000.00
40033026	耐火铜芯聚氯乙烯绝缘聚氯乙烯护套控制电缆	450/750V N-KVV 八芯 4	km	29610.00
40033027	耐火铜芯聚氯乙烯绝缘聚氯乙烯护套控制电缆	450/750V N-KVV 八芯 6	km	40410.00
40033028	耐火铜芯聚氯乙烯绝缘聚氯乙烯护套控制电缆	450/750V N-KVV 八芯 10	km	65070.00
40033029	耐火铜芯聚氯乙烯绝缘聚氯乙烯护套控制电缆	450/750V N-KVV 十芯 0.75	km	13470.00
40033030	耐火铜芯聚氯乙烯绝缘聚氯乙烯护套控制电缆	450/750V N-KVV 十芯 1	km	15520.00
40033031	耐火铜芯聚氯乙烯绝缘聚氯乙烯护套控制电缆	450/750V N-KVV 十芯 1.5	km	19390.00
40033032	耐火铜芯聚氯乙烯绝缘聚氯乙烯护套控制电缆	450/750V N-KVV 十芯 2.5	km	26740.00
40033033	耐火铜芯聚氯乙烯绝缘聚氯乙烯护套控制电缆	450/750V N-KVV 十芯 4	km	36890.00
40033034	耐火铜芯聚氯乙烯绝缘聚氯乙烯护套控制电缆	450/750V N-KVV 十芯 6	km	50370.00
40033035	耐火铜芯聚氯乙烯绝缘聚氯乙烯护套控制电缆	450/750V N-KVV 十芯 10	km	80870.00

## 价格信息

代号	产品名称	规格型号及特征	计量单位	市场信息价格
40033036	耐火铜芯聚氯乙烯绝缘聚乙烯护套控制电缆	450/750V N-KVV 十二芯0.75	km	15520.00
40033037	耐火铜芯聚氯乙烯绝缘聚乙烯护套控制电缆	450/750V N-KVV 十二芯1	km	17890.00
40033038	耐火铜芯聚氯乙烯绝缘聚乙烯护套控制电缆	450/750V N-KVV 十二芯1.5	km	22560.00
40033039	耐火铜芯聚氯乙烯绝缘聚乙烯护套控制电缆	450/750V N-KVV 十二芯2.5	km	31410.00
40033040	耐火铜芯聚氯乙烯绝缘聚乙烯护套控制电缆	450/750V N-KVV 十二芯4	km	43550.00
40033041	耐火铜芯聚氯乙烯绝缘聚乙烯护套控制电缆	450/750V N-KVV 十二芯6	km	59240.00
40033042	耐火铜芯聚氯乙烯绝缘聚乙烯护套控制电缆	450/750V N-KVV 十四芯0.75	km	17460.00
40033043	耐火铜芯聚氯乙烯绝缘聚乙烯护套控制电缆	450/750V N-KVV 十四芯1	km	20410.00
40033044	耐火铜芯聚氯乙烯绝缘聚乙烯护套控制电缆	450/750V N-KVV 十四芯1.5	km	25940.00
40033045	耐火铜芯聚氯乙烯绝缘聚乙烯护套控制电缆	450/750V N-KVV 十四芯2.5	km	36180.00
40033046	耐火铜芯聚氯乙烯绝缘聚乙烯护套控制电缆	450/750V N-KVV 十四芯4	km	50170.00
40033047	耐火铜芯聚氯乙烯绝缘聚乙烯护套控制电缆	450/750V N-KVV 十四芯6	km	68540.00
40033048	耐火铜芯聚氯乙烯绝缘聚乙烯护套控制电缆	450/750V N-KVV 十六芯0.75	km	19580.00
40033049	耐火铜芯聚氯乙烯绝缘聚乙烯护套控制电缆	450/750V N-KVV 十六芯1	km	22840.00
40033050	耐火铜芯聚氯乙烯绝缘聚乙烯护套控制电缆	450/750V N-KVV 十六芯1.5	km	29100.00
40033051	耐火铜芯聚氯乙烯绝缘聚乙烯护套控制电缆	450/750V N-KVV 十六芯2.5	km	41100.00
40033052	耐火铜芯聚氯乙烯绝缘聚乙烯护套控制电缆	450/750V N-KVV 十九芯0.75	km	22100.00
40033053	耐火铜芯聚氯乙烯绝缘聚乙烯护套控制电缆	450/750V N-KVV 十九芯1	km	25780.00
40033054	耐火铜芯聚氯乙烯绝缘聚乙烯护套控制电缆	450/750V N-KVV 十九芯1.5	km	32670.00
40033055	耐火铜芯聚氯乙烯绝缘聚乙烯护套控制电缆	450/750V N-KVV 十九芯2.5	km	46670.00
40033056	耐火铜芯聚氯乙烯绝缘聚乙烯护套控制电缆	450/750V N-KVV 二十四芯0.75	km	28480.00
40033057	耐火铜芯聚氯乙烯绝缘聚乙烯护套控制电缆	450/750V N-KVV 二十四芯1	km	33240.00
40033058	耐火铜芯聚氯乙烯绝缘聚乙烯护套控制电缆	450/750V N-KVV 二十四芯1.5	km	42300.00
40033059	耐火铜芯聚氯乙烯绝缘聚乙烯护套控制电缆	450/750V N-KVV 二十四芯2.5	km	59710.00
40033060	耐火铜芯聚氯乙烯绝缘聚乙烯护套控制电缆	450/750V N-KVV 二十七芯0.75	km	31410.00
40033061	耐火铜芯聚氯乙烯绝缘聚乙烯护套控制电缆	450/750V N-KVV 二十七芯1	km	36480.00
40033062	耐火铜芯聚氯乙烯绝缘聚乙烯护套控制电缆	450/750V N-KVV 二十七芯1.5	km	46840.00
40033063	耐火铜芯聚氯乙烯绝缘聚乙烯护套控制电缆	450/750V N-KVV 二十七芯2.5	km	66120.00
40033064	耐火铜芯聚氯乙烯绝缘聚乙烯护套控制电缆	450/750V N-KVV 三十芯0.75	km	34650.00
40033065	耐火铜芯聚氯乙烯绝缘聚乙烯护套控制电缆	450/750V N-KVV 三十芯1	km	40690.00
40033066	耐火铜芯聚氯乙烯绝缘聚乙烯护套控制电缆	450/750V N-KVV 三十芯1.5	km	51870.00
40033067	耐火铜芯聚氯乙烯绝缘聚乙烯护套控制电缆	450/750V N-KVV 三十芯2.5	km	73190.00
40033068	耐火铜芯聚氯乙烯绝缘聚乙烯护套控制电缆	450/750V N-KVV 三十七芯0.75	km	42420.00
40033069	耐火铜芯聚氯乙烯绝缘聚乙烯护套控制电缆	450/750V N-KVV 三十七芯1	km	49440.00
40033070	耐火铜芯聚氯乙烯绝缘聚乙烯护套控制电缆	450/750V N-KVV 三十七芯1.5	km	62980.00
40033071	耐火铜芯聚氯乙烯绝缘聚乙烯护套控制电缆	450/750V N-KVV 三十七芯2.5	km	89240.00
40034001	无卤低烟阻燃C类交联聚乙烯绝缘聚烯烃护套控制电缆	450/750V WDZC-KYJY 二芯0.75	km	2520.00
40034002	无卤低烟阻燃C类交联聚乙烯绝缘聚烯烃护套控制电缆	450/750V WDZC-KYJY 二芯1	km	2910.00

代号	产品名称	规格型号及特征	计量单位	市场信息价格
40034003	无卤低烟阻燃C类交联聚乙烯绝缘聚烯烃护套控制电缆	450/750V WDZC-KYJY 二芯 1.5	km	3820.00
40034004	无卤低烟阻燃C类交联聚乙烯绝缘聚烯烃护套控制电缆	450/750V WDZC-KYJY 二芯 2.5	km	5420.00
40034005	无卤低烟阻燃C类交联聚乙烯绝缘聚烯烃护套控制电缆	450/750V WDZC-KYJY 二芯 4	km	7670.00
40034006	无卤低烟阻燃C类交联聚乙烯绝缘聚烯烃护套控制电缆	450/750V WDZC-KYJY 二芯 6	km	10260.00
40034007	无卤低烟阻燃C类交联聚乙烯绝缘聚烯烃护套控制电缆	450/750V WDZC-KYJY 二芯 10	km	17370.00
40034008	无卤低烟阻燃C类交联聚乙烯绝缘聚烯烃护套控制电缆	450/750V WDZC-KYJY 三芯0.75	km	3580.00
40034009	无卤低烟阻燃C类交联聚乙烯绝缘聚烯烃护套控制电缆	450/750V WDZC-KYJY 三芯 1	km	4220.00
40034010	无卤低烟阻燃C类交联聚乙烯绝缘聚烯烃护套控制电缆	450/750V WDZC-KYJY 三芯 1.5	km	5520.00
40034011	无卤低烟阻燃C类交联聚乙烯绝缘聚烯烃护套控制电缆	450/750V WDZC-KYJY 三芯 2.5	km	7700.00
40034012	无卤低烟阻燃C类交联聚乙烯绝缘聚烯烃护套控制电缆	450/750V WDZC-KYJY 三芯 4	km	10460.00
40034013	无卤低烟阻燃C类交联聚乙烯绝缘聚烯烃护套控制电缆	450/750V WDZC-KYJY 三芯 6	km	14580.00
40034014	无卤低烟阻燃C类交联聚乙烯绝缘聚烯烃护套控制电缆	450/750V WDZC-KYJY 三芯 10	km	24340.00
40034015	无卤低烟阻燃C类交联聚乙烯绝缘聚烯烃护套控制电缆	450/750V WDZC-KYJY 四芯 0.75	km	4630.00
40034016	无卤低烟阻燃C类交联聚乙烯绝缘聚烯烃护套控制电缆	450/750V WDZC-KYJY 四芯 1	km	5210.00
40034017	无卤低烟阻燃C类交联聚乙烯绝缘聚烯烃护套控制电缆	450/750V WDZC-KYJY 四芯 1.5	km	6850.00
40034018	无卤低烟阻燃C类交联聚乙烯绝缘聚烯烃护套控制电缆	450/750V WDZC-KYJY 四芯 2.5	km	9680.00
40034019	无卤低烟阻燃C类交联聚乙烯绝缘聚烯烃护套控制电缆	450/750V WDZC-KYJY 四芯 4	km	13710.00
40034020	无卤低烟阻燃C类交联聚乙烯绝缘聚烯烃护套控制电缆	450/750V WDZC-KYJY 四芯 6	km	19260.00
40034021	无卤低烟阻燃C类交联聚乙烯绝缘聚烯烃护套控制电缆	450/750V WDZC-KYJY 四芯 10	km	31930.00
40034022	无卤低烟阻燃C类交联聚乙烯绝缘聚烯烃护套控制电缆	450/750V WDZC-KYJY 五芯0.75	km	5030.00
40034023	无卤低烟阻燃C类交联聚乙烯绝缘聚烯烃护套控制电缆	450/750V WDZC-KYJY 五芯 1	km	6040.00
40034024	无卤低烟阻燃C类交联聚乙烯绝缘聚烯烃护套控制电缆	450/750V WDZC-KYJY 五芯 1.5	km	7790.00
40034025	无卤低烟阻燃C类交联聚乙烯绝缘聚烯烃护套控制电缆	450/750V WDZC-KYJY 五芯 2.5	km	12160.00
40034026	无卤低烟阻燃C类交联聚乙烯绝缘聚烯烃护套控制电缆	450/750V WDZC-KYJY 五芯 4	km	16850.00
40034027	无卤低烟阻燃C类交联聚乙烯绝缘聚烯烃护套控制电缆	450/750V WDZC-KYJY 五芯 6	km	23360.00
40034028	无卤低烟阻燃C类交联聚乙烯绝缘聚烯烃护套控制电缆	450/750V WDZC-KYJY 五芯 10	km	39090.00
40034029	无卤低烟阻燃C类交联聚乙烯绝缘聚烯烃护套控制电缆	450/750V WDZC-KYJY 七芯 0.75	km	6240.00
40034030	无卤低烟阻燃C类交联聚乙烯绝缘聚烯烃护套控制电缆	450/750V WDZC-KYJY 七芯 1	km	7620.00
40034031	无卤低烟阻燃C类交联聚乙烯绝缘聚烯烃护套控制电缆	450/750V WDZC-KYJY 七芯 1.5	km	10070.00
40034032	无卤低烟阻燃C类交联聚乙烯绝缘聚烯烃护套控制电缆	450/750V WDZC-KYJY 七芯 2.5	km	15420.00
40034033	无卤低烟阻燃C类交联聚乙烯绝缘聚烯烃护套控制电缆	450/750V WDZC-KYJY 七芯 4	km	21960.00
40034034	无卤低烟阻燃C类交联聚乙烯绝缘聚烯烃护套控制电缆	450/750V WDZC-KYJY 七芯 6	km	31140.00
40034035	无卤低烟阻燃C类交联聚乙烯绝缘聚烯烃护套控制电缆	450/750V WDZC-KYJY 七芯 10	km	52000.00
40034036	无卤低烟阻燃C类交联聚乙烯绝缘聚烯烃护套控制电缆	450/750V WDZC-KYJY 八芯 0.75	km	7140.00
40034037	无卤低烟阻燃C类交联聚乙烯绝缘聚烯烃护套控制电缆	450/750V WDZC-KYJY 八芯 1	km	8670.00
40034038	无卤低烟阻燃C类交联聚乙烯绝缘聚烯烃护套控制电缆	450/750V WDZC-KYJY 八芯 1.5	km	12020.00
40034039	无卤低烟阻燃C类交联聚乙烯绝缘聚烯烃护套控制电缆	450/750V WDZC-KYJY 八芯 2.5	km	17840.00
40034040	无卤低烟阻燃C类交联聚乙烯绝缘聚烯烃护套控制电缆	450/750V WDZC-KYJY 八芯 4	km	25140.00

## 价格信息

代号	产品名称	规格型号及特征	计量单位	市场信息价格
40034041	无卤低烟阻燃C类交联聚乙烯绝缘聚烯烃护套控制电缆	450/750V WDZC-KYJY 八芯6	km	35680.00
40034042	无卤低烟阻燃C类交联聚乙烯绝缘聚烯烃护套控制电缆	450/750V WDZC-KYJY 八芯10	km	59730.00
40034043	无卤低烟阻燃C类交联聚乙烯绝缘聚烯烃护套控制电缆	450/750V WDZC-KYJY 十芯0.75	km	9000.00
40034044	无卤低烟阻燃C类交联聚乙烯绝缘聚烯烃护套控制电缆	450/750V WDZC-KYJY 十芯1	km	10960.00
40034045	无卤低烟阻燃C类交联聚乙烯绝缘聚烯烃护套控制电缆	450/750V WDZC-KYJY 十芯1.5	km	14720.00
40034046	无卤低烟阻燃C类交联聚乙烯绝缘聚烯烃护套控制电缆	450/750V WDZC-KYJY 十芯2.5	km	21430.00
40034047	无卤低烟阻燃C类交联聚乙烯绝缘聚烯烃护套控制电缆	450/750V WDZC-KYJY 十芯4	km	31210.00
40034048	无卤低烟阻燃C类交联聚乙烯绝缘聚烯烃护套控制电缆	450/750V WDZC-KYJY 十芯6	km	44180.00
40034049	无卤低烟阻燃C类交联聚乙烯绝缘聚烯烃护套控制电缆	450/750V WDZC-KYJY 十芯10	km	74370.00
40034050	无卤低烟阻燃C类交联聚乙烯绝缘聚烯烃护套控制电缆	450/750V WDZC-KYJY 十二芯0.75	km	10170.00
40034051	无卤低烟阻燃C类交联聚乙烯绝缘聚烯烃护套控制电缆	450/750V WDZC-KYJY 十二芯1	km	12370.00
40034052	无卤低烟阻燃C类交联聚乙烯绝缘聚烯烃护套控制电缆	450/750V WDZC-KYJY 十二芯1.5	km	16930.00
40034053	无卤低烟阻燃C类交联聚乙烯绝缘聚烯烃护套控制电缆	450/750V WDZC-KYJY 十二芯2.5	km	25100.00
40034054	无卤低烟阻燃C类交联聚乙烯绝缘聚烯烃护套控制电缆	450/750V WDZC-KYJY 十二芯4	km	36800.00
40034055	无卤低烟阻燃C类交联聚乙烯绝缘聚烯烃护套控制电缆	450/750V WDZC-KYJY 十二芯6	km	51900.00
40034056	无卤低烟阻燃C类交联聚乙烯绝缘聚烯烃护套控制电缆	450/750V WDZC-KYJY 十四芯0.75	km	11190.00
40034057	无卤低烟阻燃C类交联聚乙烯绝缘聚烯烃护套控制电缆	450/750V WDZC-KYJY 十四芯1	km	13930.00
40034058	无卤低烟阻燃C类交联聚乙烯绝缘聚烯烃护套控制电缆	450/750V WDZC-KYJY 十四芯1.5	km	19280.00
40034059	无卤低烟阻燃C类交联聚乙烯绝缘聚烯烃护套控制电缆	450/750V WDZC-KYJY 十四芯2.5	km	28830.00
40034060	无卤低烟阻燃C类交联聚乙烯绝缘聚烯烃护套控制电缆	450/750V WDZC-KYJY 十四芯4	km	42300.00
40034061	无卤低烟阻燃C类交联聚乙烯绝缘聚烯烃护套控制电缆	450/750V WDZC-KYJY 十四芯6	km	60000.00
40034062	无卤低烟阻燃C类交联聚乙烯绝缘聚烯烃护套控制电缆	450/750V WDZC-KYJY 十六芯0.75	km	12370.00
40034063	无卤低烟阻燃C类交联聚乙烯绝缘聚烯烃护套控制电缆	450/750V WDZC-KYJY 十六芯1	km	15410.00
40034064	无卤低烟阻燃C类交联聚乙烯绝缘聚烯烃护套控制电缆	450/750V WDZC-KYJY 十六芯1.5	km	21410.00
40034065	无卤低烟阻燃C类交联聚乙烯绝缘聚烯烃护套控制电缆	450/750V WDZC-KYJY 十六芯2.5	km	32760.00
40034066	无卤低烟阻燃C类交联聚乙烯绝缘聚烯烃护套控制电缆	450/750V WDZC-KYJY 十九芯0.75	km	13600.00
40034067	无卤低烟阻燃C类交联聚乙烯绝缘聚烯烃护套控制电缆	450/750V WDZC-KYJY 十九芯1	km	17000.00
40034068	无卤低烟阻燃C类交联聚乙烯绝缘聚烯烃护套控制电缆	450/750V WDZC-KYJY 十九芯1.5	km	23630.00
40034069	无卤低烟阻燃C类交联聚乙烯绝缘聚烯烃护套控制电缆	450/750V WDZC-KYJY 十九芯2.5	km	36810.00
40034070	无卤低烟阻燃C类交联聚乙烯绝缘聚烯烃护套控制电缆	450/750V WDZC-KYJY 二十四芯0.75	km	17720.00
40034071	无卤低烟阻燃C类交联聚乙烯绝缘聚烯烃护套控制电缆	450/750V WDZC-KYJY 二十四芯1	km	22120.00
40034072	无卤低烟阻燃C类交联聚乙烯绝缘聚烯烃护套控制电缆	450/750V WDZC-KYJY 二十四芯1.5	km	30900.00
40034073	无卤低烟阻燃C类交联聚乙烯绝缘聚烯烃护套控制电缆	450/750V WDZC-KYJY 二十四芯2.5	km	47190.00
40034074	无卤低烟阻燃C类交联聚乙烯绝缘聚烯烃护套控制电缆	450/750V WDZC-KYJY 二十七芯0.75	km	19280.00
40034075	无卤低烟阻燃C类交联聚乙烯绝缘聚烯烃护套控制电缆	450/750V WDZC-KYJY 二十七芯1	km	23960.00
40034076	无卤低烟阻燃C类交联聚乙烯绝缘聚烯烃护套控制电缆	450/750V WDZC-KYJY 二十七芯1.5	km	33980.00
40034077	无卤低烟阻燃C类交联聚乙烯绝缘聚烯烃护套控制电缆	450/750V WDZC-KYJY 二十七芯2.5	km	52050.00
40034078	无卤低烟阻燃C类交联聚乙烯绝缘聚烯烃护套控制电缆	450/750V WDZC-KYJY 三十芯0.75	km	21140.00

代号	产品名称	规格型号及特征	计量单位	市场信息价格
40034079	无卤低烟阻燃C类交联聚乙烯绝缘聚烯烃护套控制电缆	450/750V WDZC-KYJY 三十芯1	km	26820.00
40034080	无卤低烟阻燃C类交联聚乙烯绝缘聚烯烃护套控制电缆	450/750V WDZC-KYJY 三十芯1.5	km	37540.00
40034081	无卤低烟阻燃C类交联聚乙烯绝缘聚烯烃护套控制电缆	450/750V WDZC-KYJY 三十芯2.5	km	57590.00
40034082	无卤低烟阻燃C类交联聚乙烯绝缘聚烯烃护套控制电缆	450/750V WDZC-KYJY 三十七芯0.75	km	25820.00
40034083	无卤低烟阻燃C类交联聚乙烯绝缘聚烯烃护套控制电缆	450/750V WDZC-KYJY 三十七芯1	km	32310.00
40034084	无卤低烟阻燃C类交联聚乙烯绝缘聚烯烃护套控制电缆	450/750V WDZC-KYJY 三十七芯1.5	km	45300.00
40034085	无卤低烟阻燃C类交联聚乙烯绝缘聚烯烃护套控制电缆	450/750V WDZC-KYJY 三十七芯2.5	km	70060.00
40034086	无卤低烟阻燃C类交联聚乙烯绝缘聚烯烃护套控制电缆	450/750V WDZC-KYJY 四十四芯0.75	km	31030.00
40034087	无卤低烟阻燃C类交联聚乙烯绝缘聚烯烃护套控制电缆	450/750V WDZC-KYJY 四十四芯1	km	38640.00
40034088	无卤低烟阻燃C类交联聚乙烯绝缘聚烯烃护套控制电缆	450/750V WDZC-KYJY 四十四芯1.5	km	54320.00
40034089	无卤低烟阻燃C类交联聚乙烯绝缘聚烯烃护套控制电缆	450/750V WDZC-KYJY 四十四芯2.5	km	84550.00
40034090	无卤低烟阻燃C类交联聚乙烯绝缘聚烯烃护套控制电缆	450/750V WDZC-KYJY 四十八芯0.75	km	33690.00
40034091	无卤低烟阻燃C类交联聚乙烯绝缘聚烯烃护套控制电缆	450/750V WDZC-KYJY 四十八芯1	km	41930.00
40034092	无卤低烟阻燃C类交联聚乙烯绝缘聚烯烃护套控制电缆	450/750V WDZC-KYJY 四十八芯1.5	km	59000.00
40034093	无卤低烟阻燃C类交联聚乙烯绝缘聚烯烃护套控制电缆	450/750V WDZC-KYJY 四十八芯2.5	km	91690.00
40034094	无卤低烟阻燃C类交联聚乙烯绝缘聚烯烃护套控制电缆	450/750V WDZC-KYJY 五十二芯0.75	km	36170.00
40034095	无卤低烟阻燃C类交联聚乙烯绝缘聚烯烃护套控制电缆	450/750V WDZC-KYJY 五十二芯1	km	44970.00
40034096	无卤低烟阻燃C类交联聚乙烯绝缘聚烯烃护套控制电缆	450/750V WDZC-KYJY 五十二芯1.5	km	63700.00
40034097	无卤低烟阻燃C类交联聚乙烯绝缘聚烯烃护套控制电缆	450/750V WDZC-KYJY 五十二芯2.5	km	99070.00
40034098	无卤低烟阻燃C类交联聚乙烯绝缘聚烯烃护套控制电缆	450/750V WDZC-KYJY 六十一芯0.75	km	42190.00
40034099	无卤低烟阻燃C类交联聚乙烯绝缘聚烯烃护套控制电缆	450/750V WDZC-KYJY 六十一芯1	km	52700.00
40034100	无卤低烟阻燃C类交联聚乙烯绝缘聚烯烃护套控制电缆	450/750V WDZC-KYJY 六十一芯1.5	km	75060.00
40034101	无卤低烟阻燃C类交联聚乙烯绝缘聚烯烃护套控制电缆	450/750V WDZC-KYJY 六十一芯2.5	km	116180.00
40035001	无卤低烟阻燃C类耐火交联聚乙烯绝缘聚烯烃护套控制电缆	450/750V WDZCN-KYJY 四芯0.75	km	10630.00
40035002	无卤低烟阻燃C类耐火交联聚乙烯绝缘聚烯烃护套控制电缆	450/750V WDZCN-KYJY 四芯1	km	11330.00
40035003	无卤低烟阻燃C类耐火交联聚乙烯绝缘聚烯烃护套控制电缆	450/750V WDZCN-KYJY 四芯1.5	km	13280.00
40035004	无卤低烟阻燃C类耐火交联聚乙烯绝缘聚烯烃护套控制电缆	450/750V WDZCN-KYJY 四芯2.5	km	16710.00
40035005	无卤低烟阻燃C类耐火交联聚乙烯绝缘聚烯烃护套控制电缆	450/750V WDZCN-KYJY 四芯4	km	21390.00
40035006	无卤低烟阻燃C类耐火交联聚乙烯绝缘聚烯烃护套控制电缆	450/750V WDZCN-KYJY 四芯6	km	27660.00
40035007	无卤低烟阻燃C类耐火交联聚乙烯绝缘聚烯烃护套控制电缆	450/750V WDZCN-KYJY 四芯10	km	44320.00
40035008	无卤低烟阻燃C类耐火交联聚乙烯绝缘聚烯烃护套控制电缆	450/750V WDZCN-KYJY 五芯0.75	km	12440.00
40035009	无卤低烟阻燃C类耐火交联聚乙烯绝缘聚烯烃护套控制电缆	450/750V WDZCN-KYJY 五芯1	km	13650.00
40035010	无卤低烟阻燃C类耐火交联聚乙烯绝缘聚烯烃护套控制电缆	450/750V WDZCN-KYJY 五芯1.5	km	15780.00
40035011	无卤低烟阻燃C类耐火交联聚乙烯绝缘聚烯烃护套控制电缆	450/750V WDZCN-KYJY 五芯2.5	km	21000.00
40035012	无卤低烟阻燃C类耐火交联聚乙烯绝缘聚烯烃护套控制电缆	450/750V WDZCN-KYJY 五芯4	km	26400.00
40035013	无卤低烟阻燃C类耐火交联聚乙烯绝缘聚烯烃护套控制电缆	450/750V WDZCN-KYJY 五芯6	km	33760.00
40035014	无卤低烟阻燃C类耐火交联聚乙烯绝缘聚烯烃护套控制电缆	450/750V WDZCN-KYJY 五芯10	km	54530.00
40035015	无卤低烟阻燃C类耐火交联聚乙烯绝缘聚烯烃护套控制电缆	450/750V WDZCN-KYJY 七芯0.75	km	16360.00



## 价格信息

代号	产品名称	规格型号及特征	计量单位	市场信息价格
40035016	无卤低烟阻燃C类耐火交联聚乙烯绝缘聚氯乙烯护套控制电缆	450/750V WDZCN-KYJY 七芯1	km	17990.00
40035017	无卤低烟阻燃C类耐火交联聚乙烯绝缘聚氯乙烯护套控制电缆	450/750V WDZCN-KYJY 七芯1.5	km	20950.00
40035018	无卤低烟阻燃C类耐火交联聚乙烯绝缘聚氯乙烯护套控制电缆	450/750V WDZCN-KYJY 七芯2.5	km	27540.00
40035019	无卤低烟阻燃C类耐火交联聚乙烯绝缘聚氯乙烯护套控制电缆	450/750V WDZCN-KYJY 七芯4	km	35070.00
40035020	无卤低烟阻燃C类耐火交联聚乙烯绝缘聚氯乙烯护套控制电缆	450/750V WDZCN-KYJY 七芯6	km	45540.00
40035021	无卤低烟阻燃C类耐火交联聚乙烯绝缘聚氯乙烯护套控制电缆	450/750V WDZCN-KYJY 七芯10	km	73510.00
40035022	无卤低烟阻燃C类耐火交联聚乙烯绝缘聚氯乙烯护套控制电缆	450/750V WDZCN-KYJY 八芯0.75	km	18810.00
40035023	无卤低烟阻燃C类耐火交联聚乙烯绝缘聚氯乙烯护套控制电缆	450/750V WDZCN-KYJY 八芯1	km	20620.00
40035024	无卤低烟阻燃C类耐火交联聚乙烯绝缘聚氯乙烯护套控制电缆	450/750V WDZCN-KYJY 八芯1.5	km	24720.00
40035025	无卤低烟阻燃C类耐火交联聚乙烯绝缘聚氯乙烯护套控制电缆	450/750V WDZCN-KYJY 八芯2.5	km	31830.00
40035026	无卤低烟阻燃C类耐火交联聚乙烯绝缘聚氯乙烯护套控制电缆	450/750V WDZCN-KYJY 八芯4	km	40260.00
40035027	无卤低烟阻燃C类耐火交联聚乙烯绝缘聚氯乙烯护套控制电缆	450/750V WDZCN-KYJY 八芯6	km	52340.00
40035028	无卤低烟阻燃C类耐火交联聚乙烯绝缘聚氯乙烯护套控制电缆	450/750V WDZCN-KYJY 八芯10	km	85090.00
40035029	无卤低烟阻燃C类耐火交联聚乙烯绝缘聚氯乙烯护套控制电缆	450/750V WDZCN-KYJY 十芯0.75	km	23420.00
40035030	无卤低烟阻燃C类耐火交联聚乙烯绝缘聚氯乙烯护套控制电缆	450/750V WDZCN-KYJY 十芯1	km	25870.00
40035031	无卤低烟阻燃C类耐火交联聚乙烯绝缘聚氯乙烯护套控制电缆	450/750V WDZCN-KYJY 十芯1.5	km	30370.00
40035032	无卤低烟阻燃C类耐火交联聚乙烯绝缘聚氯乙烯护套控制电缆	450/750V WDZCN-KYJY 十芯2.5	km	38750.00
40035033	无卤低烟阻燃C类耐火交联聚乙烯绝缘聚氯乙烯护套控制电缆	450/750V WDZCN-KYJY 十芯4	km	50060.00
40035034	无卤低烟阻燃C类耐火交联聚乙烯绝缘聚氯乙烯护套控制电缆	450/750V WDZCN-KYJY 十芯6	km	64880.00
40035035	无卤低烟阻燃C类耐火交联聚乙烯绝缘聚氯乙烯护套控制电缆	450/750V WDZCN-KYJY 十芯10	km	105290.00
40035036	无卤低烟阻燃C类耐火交联聚乙烯绝缘聚氯乙烯护套控制电缆	450/750V WDZCN-KYJY 十二芯0.75	km	27480.00
40035037	无卤低烟阻燃C类耐火交联聚乙烯绝缘聚氯乙烯护套控制电缆	450/750V WDZCN-KYJY 十二芯1	km	30110.00
40035038	无卤低烟阻燃C类耐火交联聚乙烯绝缘聚氯乙烯护套控制电缆	450/750V WDZCN-KYJY 十二芯1.5	km	35540.00
40035039	无卤低烟阻燃C类耐火交联聚乙烯绝缘聚氯乙烯护套控制电缆	450/750V WDZCN-KYJY 十二芯2.5	km	45550.00
40035040	无卤低烟阻燃C类耐火交联聚乙烯绝缘聚氯乙烯护套控制电缆	450/750V WDZCN-KYJY 十二芯4	km	59090.00
40035041	无卤低烟阻燃C类耐火交联聚乙烯绝缘聚氯乙烯护套控制电缆	450/750V WDZCN-KYJY 十二芯6	km	76310.00
40035042	无卤低烟阻燃C类耐火交联聚乙烯绝缘聚氯乙烯护套控制电缆	450/750V WDZCN-KYJY 十四芯0.75	km	31290.00
40035043	无卤低烟阻燃C类耐火交联聚乙烯绝缘聚氯乙烯护套控制电缆	450/750V WDZCN-KYJY 十四芯1	km	34520.00
40035044	无卤低烟阻燃C类耐火交联聚乙烯绝缘聚氯乙烯护套控制电缆	450/750V WDZCN-KYJY 十四芯1.5	km	40930.00
40035045	无卤低烟阻燃C类耐火交联聚乙烯绝缘聚氯乙烯护套控制电缆	450/750V WDZCN-KYJY 十四芯2.5	km	52530.00
40035046	无卤低烟阻燃C类耐火交联聚乙烯绝缘聚氯乙烯护套控制电缆	450/750V WDZCN-KYJY 十四芯4	km	68120.00
40035047	无卤低烟阻燃C类耐火交联聚乙烯绝缘聚氯乙烯护套控制电缆	450/750V WDZCN-KYJY 十四芯6	km	88250.00
40035048	无卤低烟阻燃C类耐火交联聚乙烯绝缘聚氯乙烯护套控制电缆	450/750V WDZCN-KYJY 十六芯0.75	km	35260.00
40035049	无卤低烟阻燃C类耐火交联聚乙烯绝缘聚氯乙烯护套控制电缆	450/750V WDZCN-KYJY 十六芯1	km	38860.00
40035050	无卤低烟阻燃C类耐火交联聚乙烯绝缘聚氯乙烯护套控制电缆	450/750V WDZCN-KYJY 十六芯1.5	km	46080.00
40035051	无卤低烟阻燃C类耐火交联聚乙烯绝缘聚氯乙烯护套控制电缆	450/750V WDZCN-KYJY 十六芯2.5	km	59850.00
40035052	无卤低烟阻燃C类耐火交联聚乙烯绝缘聚氯乙烯护套控制电缆	450/750V WDZCN-KYJY 十九芯0.75	km	40500.00
40035053	无卤低烟阻燃C类耐火交联聚乙烯绝缘聚氯乙烯护套控制电缆	450/750V WDZCN-KYJY 十九芯1	km	44580.00

代号	产品名称	规格型号及特征	计量单位	市场信息价格
40035054	无卤低烟阻燃C类耐火交联聚乙烯绝缘聚氯乙烯护套控制电缆	450/750V WDZCN-KYJY 十九芯1.5	km	52550.00
40035055	无卤低烟阻燃C类耐火交联聚乙烯绝缘聚氯乙烯护套控制电缆	450/750V WDZCN-KYJY 十九芯2.5	km	68580.00
40035056	无卤低烟阻燃C类耐火交联聚乙烯绝缘聚氯乙烯护套控制电缆	450/750V WDZCN-KYJY 二十四芯0.75	km	51680.00
40035057	无卤低烟阻燃C类耐火交联聚乙烯绝缘聚氯乙烯护套控制电缆	450/750V WDZCN-KYJY 二十四芯1	km	56930.00
40035058	无卤低烟阻燃C类耐火交联聚乙烯绝缘聚氯乙烯护套控制电缆	450/750V WDZCN-KYJY 二十四芯1.5	km	67620.00
40035059	无卤低烟阻燃C类耐火交联聚乙烯绝缘聚氯乙烯护套控制电缆	450/750V WDZCN-KYJY 二十四芯2.5	km	87350.00
40035060	无卤低烟阻燃C类耐火交联聚乙烯绝缘聚氯乙烯护套控制电缆	450/750V WDZCN-KYJY 二十七芯0.75	km	57350.00
40035061	无卤低烟阻燃C类耐火交联聚乙烯绝缘聚氯乙烯护套控制电缆	450/750V WDZCN-KYJY 二十七芯1	km	62980.00
40035062	无卤低烟阻燃C类耐火交联聚乙烯绝缘聚氯乙烯护套控制电缆	450/750V WDZCN-KYJY 二十七芯1.5	km	75120.00
40035063	无卤低烟阻燃C类耐火交联聚乙烯绝缘聚氯乙烯护套控制电缆	450/750V WDZCN-KYJY 二十七芯2.5	km	96940.00
40035064	无卤低烟阻燃C类耐火交联聚乙烯绝缘聚氯乙烯护套控制电缆	450/750V WDZCN-KYJY 三十芯0.75	km	63360.00
40035065	无卤低烟阻燃C类耐火交联聚乙烯绝缘聚氯乙烯护套控制电缆	450/750V WDZCN-KYJY 三十芯1	km	70200.00
40035066	无卤低烟阻燃C类耐火交联聚乙烯绝缘聚氯乙烯护套控制电缆	450/750V WDZCN-KYJY 三十芯1.5	km	83150.00
40035067	无卤低烟阻燃C类耐火交联聚乙烯绝缘聚氯乙烯护套控制电缆	450/750V WDZCN-KYJY 三十芯2.5	km	107290.00
40035068	无卤低烟阻燃C类耐火交联聚乙烯绝缘聚氯乙烯护套控制电缆	450/750V WDZCN-KYJY 三十七芯0.75	km	77830.00
40035069	无卤低烟阻燃C类耐火交联聚乙烯绝缘聚氯乙烯护套控制电缆	450/750V WDZCN-KYJY 三十七芯1	km	85590.00
40035070	无卤低烟阻燃C类耐火交联聚乙烯绝缘聚氯乙烯护套控制电缆	450/750V WDZCN-KYJY 三十七芯1.5	km	101230.00
40035071	无卤低烟阻燃C类耐火交联聚乙烯绝缘聚氯乙烯护套控制电缆	450/750V WDZCN-KYJY 三十七芯2.5	km	130940.00
40036001	铜芯聚氯乙烯绝缘聚氯乙烯护套钢带铠装控制电缆	450/750V KVV <sub>22</sub> 四芯 2.5	km	11180.00
40036002	铜芯聚氯乙烯绝缘聚氯乙烯护套钢带铠装控制电缆	450/750V KVV <sub>22</sub> 四芯 4	km	14670.00
40036003	铜芯聚氯乙烯绝缘聚氯乙烯护套钢带铠装控制电缆	450/750V KVV <sub>22</sub> 四芯 6	km	19780.00
40036004	铜芯聚氯乙烯绝缘聚氯乙烯护套钢带铠装控制电缆	450/750V KVV <sub>22</sub> 四芯 10	km	31440.00
40036005	铜芯聚氯乙烯绝缘聚氯乙烯护套钢带铠装控制电缆	450/750V KVV <sub>22</sub> 五芯 2.5	km	13160.00
40036006	铜芯聚氯乙烯绝缘聚氯乙烯护套钢带铠装控制电缆	450/750V KVV <sub>22</sub> 五芯 4	km	17480.00
40036007	铜芯聚氯乙烯绝缘聚氯乙烯护套钢带铠装控制电缆	450/750V KVV <sub>22</sub> 五芯 6	km	23590.00
40036008	铜芯聚氯乙烯绝缘聚氯乙烯护套钢带铠装控制电缆	450/750V KVV <sub>22</sub> 五芯 10	km	37470.00
40036009	铜芯聚氯乙烯绝缘聚氯乙烯护套钢带铠装控制电缆	450/750V KVV <sub>22</sub> 七芯 0.75	km	7940.00
40036010	铜芯聚氯乙烯绝缘聚氯乙烯护套钢带铠装控制电缆	450/750V KVV <sub>22</sub> 七芯 1	km	9290.00
40036011	铜芯聚氯乙烯绝缘聚氯乙烯护套钢带铠装控制电缆	450/750V KVV <sub>22</sub> 七芯 1.5	km	11470.00
40036012	铜芯聚氯乙烯绝缘聚氯乙烯护套钢带铠装控制电缆	450/750V KVV <sub>22</sub> 七芯 2.5	km	16080.00
40036013	铜芯聚氯乙烯绝缘聚氯乙烯护套钢带铠装控制电缆	450/750V KVV <sub>22</sub> 七芯 4	km	22100.00
40036014	铜芯聚氯乙烯绝缘聚氯乙烯护套钢带铠装控制电缆	450/750V KVV <sub>22</sub> 七芯 6	km	30780.00
40036015	铜芯聚氯乙烯绝缘聚氯乙烯护套钢带铠装控制电缆	450/750V KVV <sub>22</sub> 七芯 10	km	49100.00
40036016	铜芯聚氯乙烯绝缘聚氯乙烯护套钢带铠装控制电缆	450/750V KVV <sub>22</sub> 八芯 0.75	km	8830.00
40036017	铜芯聚氯乙烯绝缘聚氯乙烯护套钢带铠装控制电缆	450/750V KVV <sub>22</sub> 八芯 1	km	10280.00
40036018	铜芯聚氯乙烯绝缘聚氯乙烯护套钢带铠装控制电缆	450/750V KVV <sub>22</sub> 八芯 1.5	km	12970.00
40036019	铜芯聚氯乙烯绝缘聚氯乙烯护套钢带铠装控制电缆	450/750V KVV <sub>22</sub> 八芯 2.5	km	18170.00
40036020	铜芯聚氯乙烯绝缘聚氯乙烯护套钢带铠装控制电缆	450/750V KVV <sub>22</sub> 八芯 4	km	25170.00

## 价格信息

代号	产品名称	规格型号及特征	计量单位	市场信息价格
40036021	铜芯聚氯乙烯绝缘聚氯乙烯护套钢带铠装控制电缆	450/750V KVV <sub>22</sub> 八芯 6	km	34630.00
40036022	铜芯聚氯乙烯绝缘聚氯乙烯护套钢带铠装控制电缆	450/750V KVV <sub>22</sub> 八芯 10	km	56450.00
40036023	铜芯聚氯乙烯绝缘聚氯乙烯护套钢带铠装控制电缆	450/750V KVV <sub>22</sub> 十芯 0.75	km	10530.00
40036024	铜芯聚氯乙烯绝缘聚氯乙烯护套钢带铠装控制电缆	450/750V KVV <sub>22</sub> 十芯 1	km	12090.00
40036025	铜芯聚氯乙烯绝缘聚氯乙烯护套钢带铠装控制电缆	450/750V KVV <sub>22</sub> 十芯 1.5	km	15500.00
40036026	铜芯聚氯乙烯绝缘聚氯乙烯护套钢带铠装控制电缆	450/750V KVV <sub>22</sub> 十芯 2.5	km	21820.00
40036027	铜芯聚氯乙烯绝缘聚氯乙烯护套钢带铠装控制电缆	450/750V KVV <sub>22</sub> 十芯 4	km	30600.00
40036028	铜芯聚氯乙烯绝缘聚氯乙烯护套钢带铠装控制电缆	450/750V KVV <sub>22</sub> 十芯 6	km	42540.00
40036029	铜芯聚氯乙烯绝缘聚氯乙烯护套钢带铠装控制电缆	450/750V KVV <sub>22</sub> 十芯 10	km	69850.00
40036030	铜芯聚氯乙烯绝缘聚氯乙烯护套钢带铠装控制电缆	450/750V KVV <sub>22</sub> 十二芯 0.75	km	11300.00
40036031	铜芯聚氯乙烯绝缘聚氯乙烯护套钢带铠装控制电缆	450/750V KVV <sub>22</sub> 十二芯 1	km	13350.00
40036032	铜芯聚氯乙烯绝缘聚氯乙烯护套钢带铠装控制电缆	450/750V KVV <sub>22</sub> 十二芯 1.5	km	17450.00
40036033	铜芯聚氯乙烯绝缘聚氯乙烯护套钢带铠装控制电缆	450/750V KVV <sub>22</sub> 十二芯 2.5	km	25100.00
40036034	铜芯聚氯乙烯绝缘聚氯乙烯护套钢带铠装控制电缆	450/750V KVV <sub>22</sub> 十二芯 4	km	35570.00
40036035	铜芯聚氯乙烯绝缘聚氯乙烯护套钢带铠装控制电缆	450/750V KVV <sub>22</sub> 十二芯 6	km	49470.00
40036036	铜芯聚氯乙烯绝缘聚氯乙烯护套钢带铠装控制电缆	450/750V KVV <sub>22</sub> 十四芯 0.75	km	12200.00
40036037	铜芯聚氯乙烯绝缘聚氯乙烯护套钢带铠装控制电缆	450/750V KVV <sub>22</sub> 十四芯 1	km	14700.00
40036038	铜芯聚氯乙烯绝缘聚氯乙烯护套钢带铠装控制电缆	450/750V KVV <sub>22</sub> 十四芯 1.5	km	19760.00
40036039	铜芯聚氯乙烯绝缘聚氯乙烯护套钢带铠装控制电缆	450/750V KVV <sub>22</sub> 十四芯 2.5	km	28440.00
40036040	铜芯聚氯乙烯绝缘聚氯乙烯护套钢带铠装控制电缆	450/750V KVV <sub>22</sub> 十四芯 4	km	40530.00
40036041	铜芯聚氯乙烯绝缘聚氯乙烯护套钢带铠装控制电缆	450/750V KVV <sub>22</sub> 十四芯 6	km	56730.00
40036042	铜芯聚氯乙烯绝缘聚氯乙烯护套钢带铠装控制电缆	450/750V KVV <sub>22</sub> 十六芯 0.75	km	13210.00
40036043	铜芯聚氯乙烯绝缘聚氯乙烯护套钢带铠装控制电缆	450/750V KVV <sub>22</sub> 十六芯 1	km	15970.00
40036044	铜芯聚氯乙烯绝缘聚氯乙烯护套钢带铠装控制电缆	450/750V KVV <sub>22</sub> 十六芯 1.5	km	21640.00
40036045	铜芯聚氯乙烯绝缘聚氯乙烯护套钢带铠装控制电缆	450/750V KVV <sub>22</sub> 十六芯 2.5	km	31620.00
40036046	铜芯聚氯乙烯绝缘聚氯乙烯护套钢带铠装控制电缆	450/750V KVV <sub>22</sub> 十九芯 0.75	km	14270.00
40036047	铜芯聚氯乙烯绝缘聚氯乙烯护套钢带铠装控制电缆	450/750V KVV <sub>22</sub> 十九芯 1	km	17570.00
40036048	铜芯聚氯乙烯绝缘聚氯乙烯护套钢带铠装控制电缆	450/750V KVV <sub>22</sub> 十九芯 1.5	km	23630.00
40036049	铜芯聚氯乙烯绝缘聚氯乙烯护套钢带铠装控制电缆	450/750V KVV <sub>22</sub> 十九芯 2.5	km	35200.00
40036050	铜芯聚氯乙烯绝缘聚氯乙烯护套钢带铠装控制电缆	450/750V KVV <sub>22</sub> 二十四芯 0.75	km	18290.00
40036051	铜芯聚氯乙烯绝缘聚氯乙烯护套钢带铠装控制电缆	450/750V KVV <sub>22</sub> 二十四芯 1	km	22300.00
40036052	铜芯聚氯乙烯绝缘聚氯乙烯护套钢带铠装控制电缆	450/750V KVV <sub>22</sub> 二十四芯 1.5	km	30020.00
40036053	铜芯聚氯乙烯绝缘聚氯乙烯护套钢带铠装控制电缆	450/750V KVV <sub>22</sub> 二十四芯 2.5	km	44790.00
40036054	铜芯聚氯乙烯绝缘聚氯乙烯护套钢带铠装控制电缆	450/750V KVV <sub>22</sub> 二十七芯 0.75	km	19600.00
40036055	铜芯聚氯乙烯绝缘聚氯乙烯护套钢带铠装控制电缆	450/750V KVV <sub>22</sub> 二十七芯 1	km	23970.00
40036056	铜芯聚氯乙烯绝缘聚氯乙烯护套钢带铠装控制电缆	450/750V KVV <sub>22</sub> 二十七芯 1.5	km	32730.00
40036057	铜芯聚氯乙烯绝缘聚氯乙烯护套钢带铠装控制电缆	450/750V KVV <sub>22</sub> 二十七芯 2.5	km	49000.00
40036058	铜芯聚氯乙烯绝缘聚氯乙烯护套钢带铠装控制电缆	450/750V KVV <sub>22</sub> 三十芯 0.75	km	21290.00

代号	产品名称	规格型号及特征	计量单位	市场信息价格
40036059	铜芯聚氯乙烯绝缘聚氯乙烯护套钢带铠装控制电缆	450/750V KVV <sub>22</sub> 三十芯1	km	26230.00
40036060	铜芯聚氯乙烯绝缘聚氯乙烯护套钢带铠装控制电缆	450/750V KVV <sub>22</sub> 三十芯1.5	km	35890.00
40036061	铜芯聚氯乙烯绝缘聚氯乙烯护套钢带铠装控制电缆	450/750V KVV <sub>22</sub> 三十芯2.5	km	53990.00
40036062	铜芯聚氯乙烯绝缘聚氯乙烯护套钢带铠装控制电缆	450/750V KVV <sub>22</sub> 三十七芯0.75	km	25190.00
40036063	铜芯聚氯乙烯绝缘聚氯乙烯护套钢带铠装控制电缆	450/750V KVV <sub>22</sub> 三十七芯1	km	31120.00
40036064	铜芯聚氯乙烯绝缘聚氯乙烯护套钢带铠装控制电缆	450/750V KVV <sub>22</sub> 三十七芯1.5	km	42810.00
40036065	铜芯聚氯乙烯绝缘聚氯乙烯护套钢带铠装控制电缆	450/750V KVV <sub>22</sub> 三十七芯2.5	km	67880.00
40036066	铜芯聚氯乙烯绝缘聚氯乙烯护套钢带铠装控制电缆	450/750V KVV <sub>22</sub> 四十四芯0.75	km	29880.00
40036067	铜芯聚氯乙烯绝缘聚氯乙烯护套钢带铠装控制电缆	450/750V KVV <sub>22</sub> 四十四芯1	km	36950.00
40036068	铜芯聚氯乙烯绝缘聚氯乙烯护套钢带铠装控制电缆	450/750V KVV <sub>22</sub> 四十四芯1.5	km	51470.00
40036069	铜芯聚氯乙烯绝缘聚氯乙烯护套钢带铠装控制电缆	450/750V KVV <sub>22</sub> 四十四芯2.5	km	81130.00
40036070	铜芯聚氯乙烯绝缘聚氯乙烯护套钢带铠装控制电缆	450/750V KVV <sub>22</sub> 四十八芯0.75	km	32280.00
40036071	铜芯聚氯乙烯绝缘聚氯乙烯护套钢带铠装控制电缆	450/750V KVV <sub>22</sub> 四十八芯1	km	39900.00
40036072	铜芯聚氯乙烯绝缘聚氯乙烯护套钢带铠装控制电缆	450/750V KVV <sub>22</sub> 四十八芯1.5	km	58020.00
40036073	铜芯聚氯乙烯绝缘聚氯乙烯护套钢带铠装控制电缆	450/750V KVV <sub>22</sub> 四十八芯2.5	km	87540.00
40036074	铜芯聚氯乙烯绝缘聚氯乙烯护套钢带铠装控制电缆	450/750V KVV <sub>22</sub> 五十二芯0.75	km	34470.00
40036075	铜芯聚氯乙烯绝缘聚氯乙烯护套钢带铠装控制电缆	450/750V KVV <sub>22</sub> 五十二芯1	km	42640.00
40036076	铜芯聚氯乙烯绝缘聚氯乙烯护套钢带铠装控制电缆	450/750V KVV <sub>22</sub> 五十二芯1.5	km	62330.00
40036077	铜芯聚氯乙烯绝缘聚氯乙烯护套钢带铠装控制电缆	450/750V KVV <sub>22</sub> 五十二芯2.5	km	94240.00
40036078	铜芯聚氯乙烯绝缘聚氯乙烯护套钢带铠装控制电缆	450/750V KVV <sub>22</sub> 六十一芯0.75	km	39840.00
40036079	铜芯聚氯乙烯绝缘聚氯乙烯护套钢带铠装控制电缆	450/750V KVV <sub>22</sub> 六十一芯1	km	49580.00
40036080	铜芯聚氯乙烯绝缘聚氯乙烯护套钢带铠装控制电缆	450/750V KVV <sub>22</sub> 六十一芯1.5	km	71980.00
40036081	铜芯聚氯乙烯绝缘聚氯乙烯护套钢带铠装控制电缆	450/750V KVV <sub>22</sub> 六十一芯2.5	km	109190.00
40038001	耐火铜芯聚氯乙烯绝缘聚氯乙烯护套钢带铠装控制电缆	450/750V N-KVV <sub>22</sub> 四芯0.75	km	10080.00
40038002	耐火铜芯聚氯乙烯绝缘聚氯乙烯护套钢带铠装控制电缆	450/750V N-KVV <sub>22</sub> 四芯1	km	10860.00
40038003	耐火铜芯聚氯乙烯绝缘聚氯乙烯护套钢带铠装控制电缆	450/750V N-KVV <sub>22</sub> 四芯1.5	km	12480.00
40038004	耐火铜芯聚氯乙烯绝缘聚氯乙烯护套钢带铠装控制电缆	450/750V N-KVV <sub>22</sub> 四芯2.5	km	15470.00
40038005	耐火铜芯聚氯乙烯绝缘聚氯乙烯护套钢带铠装控制电缆	450/750V N-KVV <sub>22</sub> 四芯4	km	19770.00
40038006	耐火铜芯聚氯乙烯绝缘聚氯乙烯护套钢带铠装控制电缆	450/750V N-KVV <sub>22</sub> 四芯6	km	25650.00
40038007	耐火铜芯聚氯乙烯绝缘聚氯乙烯护套钢带铠装控制电缆	450/750V N-KVV <sub>22</sub> 四芯10	km	39010.00
40038008	耐火铜芯聚氯乙烯绝缘聚氯乙烯护套钢带铠装控制电缆	450/750V N-KVV <sub>22</sub> 五芯0.75	km	11670.00
40038009	耐火铜芯聚氯乙烯绝缘聚氯乙烯护套钢带铠装控制电缆	450/750V N-KVV <sub>22</sub> 五芯1	km	12640.00
40038010	耐火铜芯聚氯乙烯绝缘聚氯乙烯护套钢带铠装控制电缆	450/750V N-KVV <sub>22</sub> 五芯1.5	km	14650.00
40038011	耐火铜芯聚氯乙烯绝缘聚氯乙烯护套钢带铠装控制电缆	450/750V N-KVV <sub>22</sub> 五芯2.5	km	18620.00
40038012	耐火铜芯聚氯乙烯绝缘聚氯乙烯护套钢带铠装控制电缆	450/750V N-KVV <sub>22</sub> 五芯4	km	23650.00
40038013	耐火铜芯聚氯乙烯绝缘聚氯乙烯护套钢带铠装控制电缆	450/750V N-KVV <sub>22</sub> 五芯6	km	30440.00
40038014	耐火铜芯聚氯乙烯绝缘聚氯乙烯护套钢带铠装控制电缆	450/750V N-KVV <sub>22</sub> 五芯10	km	46670.00
40038015	耐火铜芯聚氯乙烯绝缘聚氯乙烯护套钢带铠装控制电缆	450/750V N-KVV <sub>22</sub> 七芯0.75	km	12970.00

## 价格信息

代号	产品名称	规格型号及特征	计量单位	市场信息价格
40038016	耐火铜芯聚氯乙烯绝缘聚氯乙烯护套钢带铠装控制电缆	450/750V N-KVV <sub>22</sub> 七芯 1	km	14600.00
40038017	耐火铜芯聚氯乙烯绝缘聚氯乙烯护套钢带铠装控制电缆	450/750V N-KVV <sub>22</sub> 七芯 1.5	km	17200.00
40038018	耐火铜芯聚氯乙烯绝缘聚氯乙烯护套钢带铠装控制电缆	450/750V N-KVV <sub>22</sub> 七芯 2.5	km	22920.00
40038019	耐火铜芯聚氯乙烯绝缘聚氯乙烯护套钢带铠装控制电缆	450/750V N-KVV <sub>22</sub> 七芯 4	km	29890.00
40038020	耐火铜芯聚氯乙烯绝缘聚氯乙烯护套钢带铠装控制电缆	450/750V N-KVV <sub>22</sub> 七芯 6	km	39600.00
40038021	耐火铜芯聚氯乙烯绝缘聚氯乙烯护套钢带铠装控制电缆	450/750V N-KVV <sub>22</sub> 七芯 10	km	60860.00
40038022	耐火铜芯聚氯乙烯绝缘聚氯乙烯护套钢带铠装控制电缆	450/750V N-KVV <sub>22</sub> 八芯 0.75	km	14570.00
40038023	耐火铜芯聚氯乙烯绝缘聚氯乙烯护套钢带铠装控制电缆	450/750V N-KVV <sub>22</sub> 八芯 1	km	16320.00
40038024	耐火铜芯聚氯乙烯绝缘聚氯乙烯护套钢带铠装控制电缆	450/750V N-KVV <sub>22</sub> 八芯 1.5	km	19850.00
40038025	耐火铜芯聚氯乙烯绝缘聚氯乙烯护套钢带铠装控制电缆	450/750V N-KVV <sub>22</sub> 八芯 2.5	km	26030.00
40038026	耐火铜芯聚氯乙烯绝缘聚氯乙烯护套钢带铠装控制电缆	450/750V N-KVV <sub>22</sub> 八芯 4	km	33880.00
40038027	耐火铜芯聚氯乙烯绝缘聚氯乙烯护套钢带铠装控制电缆	450/750V N-KVV <sub>22</sub> 八芯 6	km	44970.00
40038028	耐火铜芯聚氯乙烯绝缘聚氯乙烯护套钢带铠装控制电缆	450/750V N-KVV <sub>22</sub> 八芯 10	km	70010.00
40038029	耐火铜芯聚氯乙烯绝缘聚氯乙烯护套钢带铠装控制电缆	450/750V N-KVV <sub>22</sub> 十芯 0.75	km	17570.00
40038030	耐火铜芯聚氯乙烯绝缘聚氯乙烯护套钢带铠装控制电缆	450/750V N-KVV <sub>22</sub> 十芯 1	km	19760.00
40038031	耐火铜芯聚氯乙烯绝缘聚氯乙烯护套钢带铠装控制电缆	450/750V N-KVV <sub>22</sub> 十芯 1.5	km	23870.00
40038032	耐火铜芯聚氯乙烯绝缘聚氯乙烯护套钢带铠装控制电缆	450/750V N-KVV <sub>22</sub> 十芯 2.5	km	31090.00
40038033	耐火铜芯聚氯乙烯绝缘聚氯乙烯护套钢带铠装控制电缆	450/750V N-KVV <sub>22</sub> 十芯 4	km	41510.00
40038034	耐火铜芯聚氯乙烯绝缘聚氯乙烯护套钢带铠装控制电缆	450/750V N-KVV <sub>22</sub> 十芯 6	km	55190.00
40038035	耐火铜芯聚氯乙烯绝缘聚氯乙烯护套钢带铠装控制电缆	450/750V N-KVV <sub>22</sub> 十芯 10	km	85970.00
40038036	耐火铜芯聚氯乙烯绝缘聚氯乙烯护套钢带铠装控制电缆	450/750V N-KVV <sub>22</sub> 十二芯 0.75	km	19710.00
40038037	耐火铜芯聚氯乙烯绝缘聚氯乙烯护套钢带铠装控制电缆	450/750V N-KVV <sub>22</sub> 十二芯 1	km	22190.00
40038038	耐火铜芯聚氯乙烯绝缘聚氯乙烯护套钢带铠装控制电缆	450/750V N-KVV <sub>22</sub> 十二芯 1.5	km	27140.00
40038039	耐火铜芯聚氯乙烯绝缘聚氯乙烯护套钢带铠装控制电缆	450/750V N-KVV <sub>22</sub> 十二芯 2.5	km	35920.00
40038040	耐火铜芯聚氯乙烯绝缘聚氯乙烯护套钢带铠装控制电缆	450/750V N-KVV <sub>22</sub> 十二芯 4	km	48350.00
40038041	耐火铜芯聚氯乙烯绝缘聚氯乙烯护套钢带铠装控制电缆	450/750V N-KVV <sub>22</sub> 十二芯 6	km	64220.00
40038042	耐火铜芯聚氯乙烯绝缘聚氯乙烯护套钢带铠装控制电缆	450/750V N-KVV <sub>22</sub> 十四芯 0.75	km	23030.00
40038043	耐火铜芯聚氯乙烯绝缘聚氯乙烯护套钢带铠装控制电缆	450/750V N-KVV <sub>22</sub> 十四芯 1	km	26110.00
40038044	耐火铜芯聚氯乙烯绝缘聚氯乙烯护套钢带铠装控制电缆	450/750V N-KVV <sub>22</sub> 十四芯 1.5	km	32150.00
40038045	耐火铜芯聚氯乙烯绝缘聚氯乙烯护套钢带铠装控制电缆	450/750V N-KVV <sub>22</sub> 十四芯 2.5	km	42560.00
40038046	耐火铜芯聚氯乙烯绝缘聚氯乙烯护套钢带铠装控制电缆	450/750V N-KVV <sub>22</sub> 十四芯 4	km	56940.00
40038047	耐火铜芯聚氯乙烯绝缘聚氯乙烯护套钢带铠装控制电缆	450/750V N-KVV <sub>22</sub> 十四芯 6	km	75640.00
40038048	耐火铜芯聚氯乙烯绝缘聚氯乙烯护套钢带铠装控制电缆	450/750V N-KVV <sub>22</sub> 十六芯 0.75	km	25280.00
40038049	耐火铜芯聚氯乙烯绝缘聚氯乙烯护套钢带铠装控制电缆	450/750V N-KVV <sub>22</sub> 十六芯 1	km	28710.00
40038050	耐火铜芯聚氯乙烯绝缘聚氯乙烯护套钢带铠装控制电缆	450/750V N-KVV <sub>22</sub> 十六芯 1.5	km	35480.00
40038051	耐火铜芯聚氯乙烯绝缘聚氯乙烯护套钢带铠装控制电缆	450/750V N-KVV <sub>22</sub> 十六芯 2.5	km	47680.00
40038052	耐火铜芯聚氯乙烯绝缘聚氯乙烯护套钢带铠装控制电缆	450/750V N-KVV <sub>22</sub> 十九芯 0.75	km	28040.00
40038053	耐火铜芯聚氯乙烯绝缘聚氯乙烯护套钢带铠装控制电缆	450/750V N-KVV <sub>22</sub> 十九芯 1	km	31900.00

代号	产品名称	规格型号及特征	计量单位	市场信息价格
40038054	耐火铜芯聚氯乙烯绝缘聚氯乙烯护套钢带铠装控制电缆	450/750V N-KVV <sub>22</sub> 十九芯1.5	km	39340.00
40038055	耐火铜芯聚氯乙烯绝缘聚氯乙烯护套钢带铠装控制电缆	450/750V N-KVV <sub>22</sub> 十九芯2.5	km	53540.00
40038056	耐火铜芯聚氯乙烯绝缘聚氯乙烯护套钢带铠装控制电缆	450/750V N-KVV <sub>22</sub> 二十四芯0.75	km	33570.00
40038057	耐火铜芯聚氯乙烯绝缘聚氯乙烯护套钢带铠装控制电缆	450/750V N-KVV <sub>22</sub> 二十四芯1	km	38450.00
40038058	耐火铜芯聚氯乙烯绝缘聚氯乙烯护套钢带铠装控制电缆	450/750V N-KVV <sub>22</sub> 二十四芯1.5	km	48050.00
40038059	耐火铜芯聚氯乙烯绝缘聚氯乙烯护套钢带铠装控制电缆	450/750V N-KVV <sub>22</sub> 二十四芯2.5	km	65510.00
40038060	耐火铜芯聚氯乙烯绝缘聚氯乙烯护套钢带铠装控制电缆	450/750V N-KVV <sub>22</sub> 二十七芯0.75	km	36460.00
40038061	耐火铜芯聚氯乙烯绝缘聚氯乙烯护套钢带铠装控制电缆	450/750V N-KVV <sub>22</sub> 二十七芯1	km	41750.00
40038062	耐火铜芯聚氯乙烯绝缘聚氯乙烯护套钢带铠装控制电缆	450/750V N-KVV <sub>22</sub> 二十七芯1.5	km	52640.00
40038063	耐火铜芯聚氯乙烯绝缘聚氯乙烯护套钢带铠装控制电缆	450/750V N-KVV <sub>22</sub> 二十七芯2.5	km	71880.00
40038064	耐火铜芯聚氯乙烯绝缘聚氯乙烯护套钢带铠装控制电缆	450/750V N-KVV <sub>22</sub> 三十芯0.75	km	39870.00
40038065	耐火铜芯聚氯乙烯绝缘聚氯乙烯护套钢带铠装控制电缆	450/750V N-KVV <sub>22</sub> 三十芯1	km	46200.00
40038066	耐火铜芯聚氯乙烯绝缘聚氯乙烯护套钢带铠装控制电缆	450/750V N-KVV <sub>22</sub> 三十芯1.5	km	57870.00
40038067	耐火铜芯聚氯乙烯绝缘聚氯乙烯护套钢带铠装控制电缆	450/750V N-KVV <sub>22</sub> 三十芯2.5	km	79230.00
40038068	耐火铜芯聚氯乙烯绝缘聚氯乙烯护套钢带铠装控制电缆	450/750V N-KVV <sub>22</sub> 三十七芯0.75	km	48090.00
40038069	耐火铜芯聚氯乙烯绝缘聚氯乙烯护套钢带铠装控制电缆	450/750V N-KVV <sub>22</sub> 三十七芯1	km	55260.00
40038070	耐火铜芯聚氯乙烯绝缘聚氯乙烯护套钢带铠装控制电缆	450/750V N-KVV <sub>22</sub> 三十七芯1.5	km	69420.00
40038071	耐火铜芯聚氯乙烯绝缘聚氯乙烯护套钢带铠装控制电缆	450/750V N-KVV <sub>22</sub> 三十七芯2.5	km	99070.00
40039001	无卤低烟阻燃C类交联聚乙烯绝缘钢带铠装聚烯烃护套控制电缆	450/750V WDZC-KYJY <sub>22</sub> 四芯2.5	km	13740.00
40039002	无卤低烟阻燃C类交联聚乙烯绝缘钢带铠装聚烯烃护套控制电缆	450/750V WDZC-KYJY <sub>22</sub> 四芯4	km	17680.00
40039003	无卤低烟阻燃C类交联聚乙烯绝缘钢带铠装聚烯烃护套控制电缆	450/750V WDZC-KYJY <sub>22</sub> 四芯6	km	23440.00
40039004	无卤低烟阻燃C类交联聚乙烯绝缘钢带铠装聚烯烃护套控制电缆	450/750V WDZC-KYJY <sub>22</sub> 四芯10	km	37020.00
40039005	无卤低烟阻燃C类交联聚乙烯绝缘钢带铠装聚烯烃护套控制电缆	450/750V WDZC-KYJY <sub>22</sub> 五芯2.5	km	16130.00
40039006	无卤低烟阻燃C类交联聚乙烯绝缘钢带铠装聚烯烃护套控制电缆	450/750V WDZC-KYJY <sub>22</sub> 五芯4	km	20950.00
40039007	无卤低烟阻燃C类交联聚乙烯绝缘钢带铠装聚烯烃护套控制电缆	450/750V WDZC-KYJY <sub>22</sub> 五芯6	km	27920.00
40039008	无卤低烟阻燃C类交联聚乙烯绝缘钢带铠装聚烯烃护套控制电缆	450/750V WDZC-KYJY <sub>22</sub> 五芯10	km	44050.00
40039009	无卤低烟阻燃C类交联聚乙烯绝缘钢带铠装聚烯烃护套控制电缆	450/750V WDZC-KYJY <sub>22</sub> 七芯0.75	km	10050.00
40039010	无卤低烟阻燃C类交联聚乙烯绝缘钢带铠装聚烯烃护套控制电缆	450/750V WDZC-KYJY <sub>22</sub> 七芯1	km	11600.00
40039011	无卤低烟阻燃C类交联聚乙烯绝缘钢带铠装聚烯烃护套控制电缆	450/750V WDZC-KYJY <sub>22</sub> 七芯1.5	km	14190.00
40039012	无卤低烟阻燃C类交联聚乙烯绝缘钢带铠装聚烯烃护套控制电缆	450/750V WDZC-KYJY <sub>22</sub> 七芯2.5	km	19520.00
40039013	无卤低烟阻燃C类交联聚乙烯绝缘钢带铠装聚烯烃护套控制电缆	450/750V WDZC-KYJY <sub>22</sub> 七芯4	km	26270.00
40039014	无卤低烟阻燃C类交联聚乙烯绝缘钢带铠装聚烯烃护套控制电缆	450/750V WDZC-KYJY <sub>22</sub> 七芯6	km	36080.00
40039015	无卤低烟阻燃C类交联聚乙烯绝缘钢带铠装聚烯烃护套控制电缆	450/750V WDZC-KYJY <sub>22</sub> 七芯10	km	57310.00
40039016	无卤低烟阻燃C类交联聚乙烯绝缘钢带铠装聚烯烃护套控制电缆	450/750V WDZC-KYJY <sub>22</sub> 八芯0.75	km	11150.00
40039017	无卤低烟阻燃C类交联聚乙烯绝缘钢带铠装聚烯烃护套控制电缆	450/750V WDZC-KYJY <sub>22</sub> 八芯1	km	12820.00
40039018	无卤低烟阻燃C类交联聚乙烯绝缘钢带铠装聚烯烃护套控制电缆	450/750V WDZC-KYJY <sub>22</sub> 八芯1.5	km	16020.00
40039019	无卤低烟阻燃C类交联聚乙烯绝缘钢带铠装聚烯烃护套控制电缆	450/750V WDZC-KYJY <sub>22</sub> 八芯2.5	km	22100.00
40039020	无卤低烟阻燃C类交联聚乙烯绝缘钢带铠装聚烯烃护套控制电缆	450/750V WDZC-KYJY <sub>22</sub> 八芯4	km	30030.00

## 价格信息

代号	产品名称	规格型号及特征	计量单位	市场信息价格
40039021	无卤低烟阻燃C类交联聚乙烯绝缘钢带铠装聚烯烃护套控制电缆	450/750V WDZC-KYJY <sub>22</sub> 八芯6	km	40640.00
40039022	无卤低烟阻燃C类交联聚乙烯绝缘钢带铠装聚烯烃护套控制电缆	450/750V WDZC-KYJY <sub>22</sub> 八芯10	km	66010.00
40039023	无卤低烟阻燃C类交联聚乙烯绝缘钢带铠装聚烯烃护套控制电缆	450/750V WDZC-KYJY <sub>22</sub> 十芯0.75	km	13250.00
40039024	无卤低烟阻燃C类交联聚乙烯绝缘钢带铠装聚烯烃护套控制电缆	450/750V WDZC-KYJY <sub>22</sub> 十芯1	km	14990.00
40039025	无卤低烟阻燃C类交联聚乙烯绝缘钢带铠装聚烯烃护套控制电缆	450/750V WDZC-KYJY <sub>22</sub> 十芯1.5	km	19030.00
40039026	无卤低烟阻燃C类交联聚乙烯绝缘钢带铠装聚烯烃护套控制电缆	450/750V WDZC-KYJY <sub>22</sub> 十芯2.5	km	26470.00
40039027	无卤低烟阻燃C类交联聚乙烯绝缘钢带铠装聚烯烃护套控制电缆	450/750V WDZC-KYJY <sub>22</sub> 十芯4	km	36320.00
40039028	无卤低烟阻燃C类交联聚乙烯绝缘钢带铠装聚烯烃护套控制电缆	450/750V WDZC-KYJY <sub>22</sub> 十芯6	km	49670.00
40039029	无卤低烟阻燃C类交联聚乙烯绝缘钢带铠装聚烯烃护套控制电缆	450/750V WDZC-KYJY <sub>22</sub> 十芯10	km	81520.00
40039030	无卤低烟阻燃C类交联聚乙烯绝缘钢带铠装聚烯烃护套控制电缆	450/750V WDZC-KYJY <sub>22</sub> 十二芯0.75	km	14150.00
40039031	无卤低烟阻燃C类交联聚乙烯绝缘钢带铠装聚烯烃护套控制电缆	450/750V WDZC-KYJY <sub>22</sub> 十二芯1	km	16470.00
40039032	无卤低烟阻燃C类交联聚乙烯绝缘钢带铠装聚烯烃护套控制电缆	450/750V WDZC-KYJY <sub>22</sub> 十二芯1.5	km	21330.00
40039033	无卤低烟阻燃C类交联聚乙烯绝缘钢带铠装聚烯烃护套控制电缆	450/750V WDZC-KYJY <sub>22</sub> 十二芯2.5	km	30260.00
40039034	无卤低烟阻燃C类交联聚乙烯绝缘钢带铠装聚烯烃护套控制电缆	450/750V WDZC-KYJY <sub>22</sub> 十二芯4	km	42030.00
40039035	无卤低烟阻燃C类交联聚乙烯绝缘钢带铠装聚烯烃护套控制电缆	450/750V WDZC-KYJY <sub>22</sub> 十二芯6	km	57480.00
40039036	无卤低烟阻燃C类交联聚乙烯绝缘钢带铠装聚烯烃护套控制电缆	450/750V WDZC-KYJY <sub>22</sub> 十四芯0.75	km	15240.00
40039037	无卤低烟阻燃C类交联聚乙烯绝缘钢带铠装聚烯烃护套控制电缆	450/750V WDZC-KYJY <sub>22</sub> 十四芯1	km	18110.00
40039038	无卤低烟阻燃C类交联聚乙烯绝缘钢带铠装聚烯烃护套控制电缆	450/750V WDZC-KYJY <sub>22</sub> 十四芯1.5	km	24170.00
40039039	无卤低烟阻燃C类交联聚乙烯绝缘钢带铠装聚烯烃护套控制电缆	450/750V WDZC-KYJY <sub>22</sub> 十四芯2.5	km	34210.00
40039040	无卤低烟阻燃C类交联聚乙烯绝缘钢带铠装聚烯烃护套控制电缆	450/750V WDZC-KYJY <sub>22</sub> 十四芯4	km	47680.00
40039041	无卤低烟阻燃C类交联聚乙烯绝缘钢带铠装聚烯烃护套控制电缆	450/750V WDZC-KYJY <sub>22</sub> 十四芯6	km	65710.00
40039042	无卤低烟阻燃C类交联聚乙烯绝缘钢带铠装聚烯烃护套控制电缆	450/750V WDZC-KYJY <sub>22</sub> 十六芯0.75	km	16470.00
40039043	无卤低烟阻燃C类交联聚乙烯绝缘钢带铠装聚烯烃护套控制电缆	450/750V WDZC-KYJY <sub>22</sub> 十六芯1	km	19640.00
40039044	无卤低烟阻燃C类交联聚乙烯绝缘钢带铠装聚烯烃护套控制电缆	450/750V WDZC-KYJY <sub>22</sub> 十六芯1.5	km	26390.00
40039045	无卤低烟阻燃C类交联聚乙烯绝缘钢带铠装聚烯烃护套控制电缆	450/750V WDZC-KYJY <sub>22</sub> 十六芯2.5	km	37870.00
40039046	无卤低烟阻燃C类交联聚乙烯绝缘钢带铠装聚烯烃护套控制电缆	450/750V WDZC-KYJY <sub>22</sub> 十九芯0.75	km	17720.00
40039047	无卤低烟阻燃C类交联聚乙烯绝缘钢带铠装聚烯烃护套控制电缆	450/750V WDZC-KYJY <sub>22</sub> 十九芯1	km	21590.00
40039048	无卤低烟阻燃C类交联聚乙烯绝缘钢带铠装聚烯烃护套控制电缆	450/750V WDZC-KYJY <sub>22</sub> 十九芯1.5	km	28710.00
40039049	无卤低烟阻燃C类交联聚乙烯绝缘钢带铠装聚烯烃护套控制电缆	450/750V WDZC-KYJY <sub>22</sub> 十九芯2.5	km	42030.00
40039050	无卤低烟阻燃C类交联聚乙烯绝缘钢带铠装聚烯烃护套控制电缆	450/750V WDZC-KYJY <sub>22</sub> 二十四芯0.75	km	22730.00
40039051	无卤低烟阻燃C类交联聚乙烯绝缘钢带铠装聚烯烃护套控制电缆	450/750V WDZC-KYJY <sub>22</sub> 二十四芯1	km	27310.00
40039052	无卤低烟阻燃C类交联聚乙烯绝缘钢带铠装聚烯烃护套控制电缆	450/750V WDZC-KYJY <sub>22</sub> 二十四芯1.5	km	36360.00
40039053	无卤低烟阻燃C类交联聚乙烯绝缘钢带铠装聚烯烃护套控制电缆	450/750V WDZC-KYJY <sub>22</sub> 二十四芯2.5	km	53330.00
40039054	无卤低烟阻燃C类交联聚乙烯绝缘钢带铠装聚烯烃护套控制电缆	450/750V WDZC-KYJY <sub>22</sub> 二十七芯0.75	km	24290.00
40039055	无卤低烟阻燃C类交联聚乙烯绝缘钢带铠装聚烯烃护套控制电缆	450/750V WDZC-KYJY <sub>22</sub> 二十七芯1	km	29250.00
40039056	无卤低烟阻燃C类交联聚乙烯绝缘钢带铠装聚烯烃护套控制电缆	450/750V WDZC-KYJY <sub>22</sub> 二十七芯1.5	km	39470.00
40039057	无卤低烟阻燃C类交联聚乙烯绝缘钢带铠装聚烯烃护套控制电缆	450/750V WDZC-KYJY <sub>22</sub> 二十七芯2.5	km	58190.00
40039058	无卤低烟阻燃C类交联聚乙烯绝缘钢带铠装聚烯烃护套控制电缆	450/750V WDZC-KYJY <sub>22</sub> 三十芯0.75	km	26300.00

代号	产品名称	规格型号及特征	计量单位	市场信息价格
40039059	无卤低烟阻燃C类交联聚乙烯绝缘钢带铠装聚烯烃护套控制电缆	450/750V WDZC-KYJY <sub>22</sub> 三十芯 1	km	31930.00
40039060	无卤低烟阻燃C类交联聚乙烯绝缘钢带铠装聚烯烃护套控制电缆	450/750V WDZC-KYJY <sub>22</sub> 三十芯 1.5	km	43220.00
40039061	无卤低烟阻燃C类交联聚乙烯绝缘钢带铠装聚烯烃护套控制电缆	450/750V WDZC-KYJY <sub>22</sub> 三十芯 2.5	km	63970.00
40039062	无卤低烟阻燃C类交联聚乙烯绝缘钢带铠装聚烯烃护套控制电缆	450/750V WDZC-KYJY <sub>22</sub> 三十七芯 0.75	km	31010.00
40039063	无卤低烟阻燃C类交联聚乙烯绝缘钢带铠装聚烯烃护套控制电缆	450/750V WDZC-KYJY <sub>22</sub> 三十七芯 1	km	37670.00
40039064	无卤低烟阻燃C类交联聚乙烯绝缘钢带铠装聚烯烃护套控制电缆	450/750V WDZC-KYJY <sub>22</sub> 三十七芯 1.5	km	51320.00
40039065	无卤低烟阻燃C类交联聚乙烯绝缘钢带铠装聚烯烃护套控制电缆	450/750V WDZC-KYJY <sub>22</sub> 三十七芯 2.5	km	80230.00
40039066	无卤低烟阻燃C类交联聚乙烯绝缘钢带铠装聚烯烃护套控制电缆	450/750V WDZC-KYJY <sub>22</sub> 四十四芯 0.75	km	36670.00
40039067	无卤低烟阻燃C类交联聚乙烯绝缘钢带铠装聚烯烃护套控制电缆	450/750V WDZC-KYJY <sub>22</sub> 四十四芯 1	km	44670.00
40039068	无卤低烟阻燃C类交联聚乙烯绝缘钢带铠装聚烯烃护套控制电缆	450/750V WDZC-KYJY <sub>22</sub> 四十四芯 1.5	km	61860.00
40039069	无卤低烟阻燃C类交联聚乙烯绝缘钢带铠装聚烯烃护套控制电缆	450/750V WDZC-KYJY <sub>22</sub> 四十四芯 2.5	km	95960.00
40039070	无卤低烟阻燃C类交联聚乙烯绝缘钢带铠装聚烯烃护套控制电缆	450/750V WDZC-KYJY <sub>22</sub> 四十八芯 0.75	km	39500.00
40039071	无卤低烟阻燃C类交联聚乙烯绝缘钢带铠装聚烯烃护套控制电缆	450/750V WDZC-KYJY <sub>22</sub> 四十八芯 1	km	48100.00
40039072	无卤低烟阻燃C类交联聚乙烯绝缘钢带铠装聚烯烃护套控制电缆	450/750V WDZC-KYJY <sub>22</sub> 四十八芯 1.5	km	69350.00
40039073	无卤低烟阻燃C类交联聚乙烯绝缘钢带铠装聚烯烃护套控制电缆	450/750V WDZC-KYJY <sub>22</sub> 四十八芯 2.5	km	103340.00
40039074	无卤低烟阻燃C类交联聚乙烯绝缘钢带铠装聚烯烃护套控制电缆	450/750V WDZC-KYJY <sub>22</sub> 五十二芯 0.75	km	42140.00
40039075	无卤低烟阻燃C类交联聚乙烯绝缘钢带铠装聚烯烃护套控制电缆	450/750V WDZC-KYJY <sub>22</sub> 五十二芯 1	km	51320.00
40039076	无卤低烟阻燃C类交联聚乙烯绝缘钢带铠装聚烯烃护套控制电缆	450/750V WDZC-KYJY <sub>22</sub> 五十二芯 1.5	km	74390.00
40039077	无卤低烟阻燃C类交联聚乙烯绝缘钢带铠装聚烯烃护套控制电缆	450/750V WDZC-KYJY <sub>22</sub> 五十二芯 2.5	km	111100.00
40039078	无卤低烟阻燃C类交联聚乙烯绝缘钢带铠装聚烯烃护套控制电缆	450/750V WDZC-KYJY <sub>22</sub> 六十一芯 0.75	km	48540.00
40039079	无卤低烟阻燃C类交联聚乙烯绝缘钢带铠装聚烯烃护套控制电缆	450/750V WDZC-KYJY <sub>22</sub> 六十一芯 1	km	59520.00
40039080	无卤低烟阻燃C类交联聚乙烯绝缘钢带铠装聚烯烃护套控制电缆	450/750V WDZC-KYJY <sub>22</sub> 六十一芯 1.5	km	85710.00
40039081	无卤低烟阻燃C类交联聚乙烯绝缘钢带铠装聚烯烃护套控制电缆	450/750V WDZC-KYJY <sub>22</sub> 六十一芯 2.5	km	128470.00
40040001	铜芯聚氯乙烯绝缘聚氯乙烯护套编织屏蔽控制电缆	450/750V KVVP 二芯 0.75	km	3750.00
40040002	铜芯聚氯乙烯绝缘聚氯乙烯护套编织屏蔽控制电缆	450/750V KVVP 二芯 1	km	4170.00
40040003	铜芯聚氯乙烯绝缘聚氯乙烯护套编织屏蔽控制电缆	450/750V KVVP 二芯 1.5	km	5190.00
40040004	铜芯聚氯乙烯绝缘聚氯乙烯护套编织屏蔽控制电缆	450/750V KVVP 二芯 2.5	km	7010.00
40040005	铜芯聚氯乙烯绝缘聚氯乙烯护套编织屏蔽控制电缆	450/750V KVVP 二芯 4	km	10130.00
40040006	铜芯聚氯乙烯绝缘聚氯乙烯护套编织屏蔽控制电缆	450/750V KVVP 二芯 6	km	12860.00
40040007	铜芯聚氯乙烯绝缘聚氯乙烯护套编织屏蔽控制电缆	450/750V KVVP 二芯 10	km	19370.00
40040008	铜芯聚氯乙烯绝缘聚氯乙烯护套编织屏蔽控制电缆	450/750V KVVP 三芯 0.75	km	4820.00
40040009	铜芯聚氯乙烯绝缘聚氯乙烯护套编织屏蔽控制电缆	450/750V KVVP 三芯 1	km	5420.00
40040010	铜芯聚氯乙烯绝缘聚氯乙烯护套编织屏蔽控制电缆	450/750V KVVP 三芯 1.5	km	6740.00
40040011	铜芯聚氯乙烯绝缘聚氯乙烯护套编织屏蔽控制电缆	450/750V KVVP 三芯 2.5	km	9100.00
40040012	铜芯聚氯乙烯绝缘聚氯乙烯护套编织屏蔽控制电缆	450/750V KVVP 三芯 4	km	12800.00
40040013	铜芯聚氯乙烯绝缘聚氯乙烯护套编织屏蔽控制电缆	450/750V KVVP 三芯 6	km	16660.00
40040014	铜芯聚氯乙烯绝缘聚氯乙烯护套编织屏蔽控制电缆	450/750V KVVP 三芯 10	km	25730.00
40040015	铜芯聚氯乙烯绝缘聚氯乙烯护套编织屏蔽控制电缆	450/750V KVVP 四芯 0.75	km	5790.00



## 价格信息

代号	产品名称	规格型号及特征	计量单位	市场信息价格
40040016	铜芯聚氯乙烯绝缘聚氯乙烯护套编织屏蔽控制电缆	450/750V KVVP 四芯 1	km	6420.00
40040017	铜芯聚氯乙烯绝缘聚氯乙烯护套编织屏蔽控制电缆	450/750V KVVP 四芯 1.5	km	7860.00
40040018	铜芯聚氯乙烯绝缘聚氯乙烯护套编织屏蔽控制电缆	450/750V KVVP 四芯 2.5	km	12120.00
40040019	铜芯聚氯乙烯绝缘聚氯乙烯护套编织屏蔽控制电缆	450/750V KVVP 四芯 4	km	15810.00
40040020	铜芯聚氯乙烯绝缘聚氯乙烯护套编织屏蔽控制电缆	450/750V KVVP 四芯 6	km	21230.00
40040021	铜芯聚氯乙烯绝缘聚氯乙烯护套编织屏蔽控制电缆	450/750V KVVP 四芯 10	km	33160.00
40040022	铜芯聚氯乙烯绝缘聚氯乙烯护套编织屏蔽控制电缆	450/750V KVVP 五芯 0.75	km	6310.00
40040023	铜芯聚氯乙烯绝缘聚氯乙烯护套编织屏蔽控制电缆	450/750V KVVP 五芯 1	km	7300.00
40040024	铜芯聚氯乙烯绝缘聚氯乙烯护套编织屏蔽控制电缆	450/750V KVVP 五芯 1.5	km	9080.00
40040025	铜芯聚氯乙烯绝缘聚氯乙烯护套编织屏蔽控制电缆	450/750V KVVP 五芯 2.5	km	14410.00
40040026	铜芯聚氯乙烯绝缘聚氯乙烯护套编织屏蔽控制电缆	450/750V KVVP 五芯 4	km	18990.00
40040027	铜芯聚氯乙烯绝缘聚氯乙烯护套编织屏蔽控制电缆	450/750V KVVP 五芯 6	km	25360.00
40040028	铜芯聚氯乙烯绝缘聚氯乙烯护套编织屏蔽控制电缆	450/750V KVVP 五芯 10	km	39730.00
40040029	铜芯聚氯乙烯绝缘聚氯乙烯护套编织屏蔽控制电缆	450/750V KVVP 七芯 0.75	km	7500.00
40040030	铜芯聚氯乙烯绝缘聚氯乙烯护套编织屏蔽控制电缆	450/750V KVVP 七芯 1	km	8880.00
40040031	铜芯聚氯乙烯绝缘聚氯乙烯护套编织屏蔽控制电缆	450/750V KVVP 七芯 1.5	km	11470.00
40040032	铜芯聚氯乙烯绝缘聚氯乙烯护套编织屏蔽控制电缆	450/750V KVVP 七芯 2.5	km	17670.00
40040033	铜芯聚氯乙烯绝缘聚氯乙烯护套编织屏蔽控制电缆	450/750V KVVP 七芯 4	km	23900.00
40040034	铜芯聚氯乙烯绝缘聚氯乙烯护套编织屏蔽控制电缆	450/750V KVVP 七芯 6	km	32730.00
40040035	铜芯聚氯乙烯绝缘聚氯乙烯护套编织屏蔽控制电缆	450/750V KVVP 七芯 10	km	51670.00
40040036	铜芯聚氯乙烯绝缘聚氯乙烯护套编织屏蔽控制电缆	450/750V KVVP 八芯 0.75	km	8340.00
40040037	铜芯聚氯乙烯绝缘聚氯乙烯护套编织屏蔽控制电缆	450/750V KVVP 八芯 1	km	10120.00
40040038	铜芯聚氯乙烯绝缘聚氯乙烯护套编织屏蔽控制电缆	450/750V KVVP 八芯 1.5	km	13880.00
40040039	铜芯聚氯乙烯绝缘聚氯乙烯护套编织屏蔽控制电缆	450/750V KVVP 八芯 2.5	km	20030.00
40040040	铜芯聚氯乙烯绝缘聚氯乙烯护套编织屏蔽控制电缆	450/750V KVVP 八芯 4	km	27160.00
40040041	铜芯聚氯乙烯绝缘聚氯乙烯护套编织屏蔽控制电缆	450/750V KVVP 八芯 6	km	36980.00
40040042	铜芯聚氯乙烯绝缘聚氯乙烯护套编织屏蔽控制电缆	450/750V KVVP 八芯 10	km	60680.00
40040043	铜芯聚氯乙烯绝缘聚氯乙烯护套编织屏蔽控制电缆	450/750V KVVP 十芯 0.75	km	11470.00
40040044	铜芯聚氯乙烯绝缘聚氯乙烯护套编织屏蔽控制电缆	450/750V KVVP 十芯 1	km	13200.00
40040045	铜芯聚氯乙烯绝缘聚氯乙烯护套编织屏蔽控制电缆	450/750V KVVP 十芯 1.5	km	16950.00
40040046	铜芯聚氯乙烯绝缘聚氯乙烯护套编织屏蔽控制电缆	450/750V KVVP 十芯 2.5	km	24170.00
40040047	铜芯聚氯乙烯绝缘聚氯乙烯护套编织屏蔽控制电缆	450/750V KVVP 十芯 4	km	33330.00
40040048	铜芯聚氯乙烯绝缘聚氯乙烯护套编织屏蔽控制电缆	450/750V KVVP 十芯 6	km	45800.00
40040049	铜芯聚氯乙烯绝缘聚氯乙烯护套编织屏蔽控制电缆	450/750V KVVP 十芯 10	km	75180.00
40040050	铜芯聚氯乙烯绝缘聚氯乙烯护套编织屏蔽控制电缆	450/750V KVVP 十二芯 0.75	km	12350.00
40040051	铜芯聚氯乙烯绝缘聚氯乙烯护套编织屏蔽控制电缆	450/750V KVVP 十二芯 1	km	14570.00
40040052	铜芯聚氯乙烯绝缘聚氯乙烯护套编织屏蔽控制电缆	450/750V KVVP 十二芯 1.5	km	19010.00
40040053	铜芯聚氯乙烯绝缘聚氯乙烯护套编织屏蔽控制电缆	450/750V KVVP 十二芯 2.5	km	27810.00

代号	产品名称	规格型号及特征	计量单位	市场信息价格
40040054	铜芯聚氯乙烯绝缘聚氯乙烯护套编织屏蔽控制电缆	450/750V KVVP 十二芯4	km	38550.00
40040055	铜芯聚氯乙烯绝缘聚氯乙烯护套编织屏蔽控制电缆	450/750V KVVP 十二芯6	km	54620.00
40040056	铜芯聚氯乙烯绝缘聚氯乙烯护套编织屏蔽控制电缆	450/750V KVVP 十四芯0.75	km	13430.00
40040057	铜芯聚氯乙烯绝缘聚氯乙烯护套编织屏蔽控制电缆	450/750V KVVP 十四芯1	km	16130.00
40040058	铜芯聚氯乙烯绝缘聚氯乙烯护套编织屏蔽控制电缆	450/750V KVVP 十四芯1.5	km	21330.00
40040059	铜芯聚氯乙烯绝缘聚氯乙烯护套编织屏蔽控制电缆	450/750V KVVP 十四芯2.5	km	31510.00
40040060	铜芯聚氯乙烯绝缘聚氯乙烯护套编织屏蔽控制电缆	450/750V KVVP 十四芯4	km	43820.00
40040061	铜芯聚氯乙烯绝缘聚氯乙烯护套编织屏蔽控制电缆	450/750V KVVP 十四芯6	km	62390.00
40040062	铜芯聚氯乙烯绝缘聚氯乙烯护套编织屏蔽控制电缆	450/750V KVVP 十六芯0.75	km	14680.00
40040063	铜芯聚氯乙烯绝缘聚氯乙烯护套编织屏蔽控制电缆	450/750V KVVP 十六芯1	km	17670.00
40040064	铜芯聚氯乙烯绝缘聚氯乙烯护套编织屏蔽控制电缆	450/750V KVVP 十六芯1.5	km	23450.00
40040065	铜芯聚氯乙烯绝缘聚氯乙烯护套编织屏蔽控制电缆	450/750V KVVP 十六芯2.5	km	35100.00
40040066	铜芯聚氯乙烯绝缘聚氯乙烯护套编织屏蔽控制电缆	450/750V KVVP 十九芯0.75	km	15950.00
40040067	铜芯聚氯乙烯绝缘聚氯乙烯护套编织屏蔽控制电缆	450/750V KVVP 十九芯1	km	19350.00
40040068	铜芯聚氯乙烯绝缘聚氯乙烯护套编织屏蔽控制电缆	450/750V KVVP 十九芯1.5	km	25870.00
40040069	铜芯聚氯乙烯绝缘聚氯乙烯护套编织屏蔽控制电缆	450/750V KVVP 十九芯2.5	km	39170.00
40040070	铜芯聚氯乙烯绝缘聚氯乙烯护套编织屏蔽控制电缆	450/750V KVVP 二十四芯0.75	km	20270.00
40040071	铜芯聚氯乙烯绝缘聚氯乙烯护套编织屏蔽控制电缆	450/750V KVVP 二十四芯1	km	24780.00
40040072	铜芯聚氯乙烯绝缘聚氯乙烯护套编织屏蔽控制电缆	450/750V KVVP 二十四芯1.5	km	32820.00
40040073	铜芯聚氯乙烯绝缘聚氯乙烯护套编织屏蔽控制电缆	450/750V KVVP 二十四芯2.5	km	51400.00
40040074	铜芯聚氯乙烯绝缘聚氯乙烯护套编织屏蔽控制电缆	450/750V KVVP 二十七芯0.75	km	21760.00
40040075	铜芯聚氯乙烯绝缘聚氯乙烯护套编织屏蔽控制电缆	450/750V KVVP 二十七芯1	km	26550.00
40040076	铜芯聚氯乙烯绝缘聚氯乙烯护套编织屏蔽控制电缆	450/750V KVVP 二十七芯1.5	km	35680.00
40040077	铜芯聚氯乙烯绝缘聚氯乙烯护套编织屏蔽控制电缆	450/750V KVVP 二十七芯2.5	km	56070.00
40040078	铜芯聚氯乙烯绝缘聚氯乙烯护套编织屏蔽控制电缆	450/750V KVVP 三十芯0.75	km	23770.00
40040079	铜芯聚氯乙烯绝缘聚氯乙烯护套编织屏蔽控制电缆	450/750V KVVP 三十芯1	km	28970.00
40040080	铜芯聚氯乙烯绝缘聚氯乙烯护套编织屏蔽控制电缆	450/750V KVVP 三十芯1.5	km	40640.00
40040081	铜芯聚氯乙烯绝缘聚氯乙烯护套编织屏蔽控制电缆	450/750V KVVP 三十芯2.5	km	61450.00
40040082	铜芯聚氯乙烯绝缘聚氯乙烯护套编织屏蔽控制电缆	450/750V KVVP 三十七芯0.75	km	28010.00
40040083	铜芯聚氯乙烯绝缘聚氯乙烯护套编织屏蔽控制电缆	450/750V KVVP 三十七芯1	km	34300.00
40040084	铜芯聚氯乙烯绝缘聚氯乙烯护套编织屏蔽控制电缆	450/750V KVVP 三十七芯1.5	km	48100.00
40040085	铜芯聚氯乙烯绝缘聚氯乙烯护套编织屏蔽控制电缆	450/750V KVVP 三十七芯2.5	km	73980.00
40040086	铜芯聚氯乙烯绝缘聚氯乙烯护套编织屏蔽控制电缆	450/750V KVVP 四十四芯0.75	km	34840.00
40040087	铜芯聚氯乙烯绝缘聚氯乙烯护套编织屏蔽控制电缆	450/750V KVVP 四十四芯1	km	42330.00
40040088	铜芯聚氯乙烯绝缘聚氯乙烯护套编织屏蔽控制电缆	450/750V KVVP 四十四芯1.5	km	57110.00
40040089	铜芯聚氯乙烯绝缘聚氯乙烯护套编织屏蔽控制电缆	450/750V KVVP 四十四芯2.5	km	90180.00
40040090	铜芯聚氯乙烯绝缘聚氯乙烯护套编织屏蔽控制电缆	450/750V KVVP 四十八芯0.75	km	37330.00
40040091	铜芯聚氯乙烯绝缘聚氯乙烯护套编织屏蔽控制电缆	450/750V KVVP 四十八芯1	km	45380.00

## 价格信息

代号	产品名称	规格型号及特征	计量单位	市场信息价格
40040092	铜芯聚氯乙烯绝缘聚氯乙烯护套编织屏蔽控制电缆	450/750V KVVP 四十八芯 1.5	km	61360.00
40040093	铜芯聚氯乙烯绝缘聚氯乙烯护套编织屏蔽控制电缆	450/750V KVVP 四十八芯 2.5	km	96890.00
40040094	铜芯聚氯乙烯绝缘聚氯乙烯护套编织屏蔽控制电缆	450/750V KVVP 五十二芯 0.75	km	39730.00
40040095	铜芯聚氯乙烯绝缘聚氯乙烯护套编织屏蔽控制电缆	450/750V KVVP 五十二芯 1	km	48340.00
40040096	铜芯聚氯乙烯绝缘聚氯乙烯护套编织屏蔽控制电缆	450/750V KVVP 五十二芯 1.5	km	66200.00
40040097	铜芯聚氯乙烯绝缘聚氯乙烯护套编织屏蔽控制电缆	450/750V KVVP 五十二芯 2.5	km	104360.00
40040098	铜芯聚氯乙烯绝缘聚氯乙烯护套编织屏蔽控制电缆	450/750V KVVP 六十一芯 0.75	km	45500.00
40040099	铜芯聚氯乙烯绝缘聚氯乙烯护套编织屏蔽控制电缆	450/750V KVVP 六十一芯 1	km	55720.00
40040100	铜芯聚氯乙烯绝缘聚氯乙烯护套编织屏蔽控制电缆	450/750V KVVP 六十一芯 1.5	km	76160.00
40040101	铜芯聚氯乙烯绝缘聚氯乙烯护套编织屏蔽控制电缆	450/750V KVVP 六十一芯 2.5	km	120260.00
40042001	无卤低烟阻燃C类交联聚乙烯绝缘编织屏蔽聚烯烃护套控制电缆	450/750V WDZC-KYJYP 二芯 0.75	km	4130.00
40042002	无卤低烟阻燃C类交联聚乙烯绝缘编织屏蔽聚烯烃护套控制电缆	450/750V WDZC-KYJYP 二芯 1	km	4570.00
40042003	无卤低烟阻燃C类交联聚乙烯绝缘编织屏蔽聚烯烃护套控制电缆	450/750V WDZC-KYJYP 二芯 1.5	km	5660.00
40042004	无卤低烟阻燃C类交联聚乙烯绝缘编织屏蔽聚烯烃护套控制电缆	450/750V WDZC-KYJYP 二芯 2.5	km	7560.00
40042005	无卤低烟阻燃C类交联聚乙烯绝缘编织屏蔽聚烯烃护套控制电缆	450/750V WDZC-KYJYP 二芯 4	km	10890.00
40042006	无卤低烟阻燃C类交联聚乙烯绝缘编织屏蔽聚烯烃护套控制电缆	450/750V WDZC-KYJYP 二芯 6	km	13710.00
40042007	无卤低烟阻燃C类交联聚乙烯绝缘编织屏蔽聚烯烃护套控制电缆	450/750V WDZC-KYJYP 二芯 10	km	20540.00
40042008	无卤低烟阻燃C类交联聚乙烯绝缘编织屏蔽聚烯烃护套控制电缆	450/750V WDZC-KYJYP 三芯 0.75	km	5280.00
40042009	无卤低烟阻燃C类交联聚乙烯绝缘编织屏蔽聚烯烃护套控制电缆	450/750V WDZC-KYJYP 三芯 1	km	5910.00
40042010	无卤低烟阻燃C类交联聚乙烯绝缘编织屏蔽聚烯烃护套控制电缆	450/750V WDZC-KYJYP 三芯 1.5	km	7350.00
40042011	无卤低烟阻燃C类交联聚乙烯绝缘编织屏蔽聚烯烃护套控制电缆	450/750V WDZC-KYJYP 三芯 2.5	km	9860.00
40042012	无卤低烟阻燃C类交联聚乙烯绝缘编织屏蔽聚烯烃护套控制电缆	450/750V WDZC-KYJYP 三芯 4	km	13710.00
40042013	无卤低烟阻燃C类交联聚乙烯绝缘编织屏蔽聚烯烃护套控制电缆	450/750V WDZC-KYJYP 三芯 6	km	17670.00
40042014	无卤低烟阻燃C类交联聚乙烯绝缘编织屏蔽聚烯烃护套控制电缆	450/750V WDZC-KYJYP 三芯 10	km	27180.00
40042015	无卤低烟阻燃C类交联聚乙烯绝缘编织屏蔽聚烯烃护套控制电缆	450/750V WDZC-KYJYP 四芯 0.75	km	6370.00
40042016	无卤低烟阻燃C类交联聚乙烯绝缘编织屏蔽聚烯烃护套控制电缆	450/750V WDZC-KYJYP 四芯 1	km	7010.00
40042017	无卤低烟阻燃C类交联聚乙烯绝缘编织屏蔽聚烯烃护套控制电缆	450/750V WDZC-KYJYP 四芯 1.5	km	8560.00
40042018	无卤低烟阻燃C类交联聚乙烯绝缘编织屏蔽聚烯烃护套控制电缆	450/750V WDZC-KYJYP 四芯 2.5	km	13080.00
40042019	无卤低烟阻燃C类交联聚乙烯绝缘编织屏蔽聚烯烃护套控制电缆	450/750V WDZC-KYJYP 四芯 4	km	16920.00
40042020	无卤低烟阻燃C类交联聚乙烯绝缘编织屏蔽聚烯烃护套控制电缆	450/750V WDZC-KYJYP 四芯 6	km	22490.00
40042021	无卤低烟阻燃C类交联聚乙烯绝缘编织屏蔽聚烯烃护套控制电缆	450/750V WDZC-KYJYP 四芯 10	km	35070.00
40042022	无卤低烟阻燃C类交联聚乙烯绝缘编织屏蔽聚烯烃护套控制电缆	450/750V WDZC-KYJYP 五芯 0.75	km	6900.00
40042023	无卤低烟阻燃C类交联聚乙烯绝缘编织屏蔽聚烯烃护套控制电缆	450/750V WDZC-KYJYP 五芯 1	km	7990.00
40042024	无卤低烟阻燃C类交联聚乙烯绝缘编织屏蔽聚烯烃护套控制电缆	450/750V WDZC-KYJYP 五芯 1.5	km	9880.00
40042025	无卤低烟阻燃C类交联聚乙烯绝缘编织屏蔽聚烯烃护套控制电缆	450/750V WDZC-KYJYP 五芯 2.5	km	15530.00
40042026	无卤低烟阻燃C类交联聚乙烯绝缘编织屏蔽聚烯烃护套控制电缆	450/750V WDZC-KYJYP 五芯 4	km	20250.00
40042027	无卤低烟阻燃C类交联聚乙烯绝缘编织屏蔽聚烯烃护套控制电缆	450/750V WDZC-KYJYP 五芯 6	km	26820.00
40042028	无卤低烟阻燃C类交联聚乙烯绝缘编织屏蔽聚烯烃护套控制电缆	450/750V WDZC-KYJYP 五芯 10	km	41950.00

代号	产品名称	规格型号及特征	计量单位	市场信息价格
40042029	无卤低烟阻燃C类交联聚乙烯绝缘编织屏蔽聚烯烃护套控制电缆	450/750V WDZC-KYJYP 七芯0.75	km	8210.00
40042030	无卤低烟阻燃C类交联聚乙烯绝缘编织屏蔽聚烯烃护套控制电缆	450/750V WDZC-KYJYP 七芯1	km	9680.00
40042031	无卤低烟阻燃C类交联聚乙烯绝缘编织屏蔽聚烯烃护套控制电缆	450/750V WDZC-KYJYP 七芯1.5	km	12530.00
40042032	无卤低烟阻燃C类交联聚乙烯绝缘编织屏蔽聚烯烃护套控制电缆	450/750V WDZC-KYJYP 七芯2.5	km	19010.00
40042033	无卤低烟阻燃C类交联聚乙烯绝缘编织屏蔽聚烯烃护套控制电缆	450/750V WDZC-KYJYP 七芯4	km	25440.00
40042034	无卤低烟阻燃C类交联聚乙烯绝缘编织屏蔽聚烯烃护套控制电缆	450/750V WDZC-KYJYP 七芯6	km	34530.00
40042035	无卤低烟阻燃C类交联聚乙烯绝缘编织屏蔽聚烯烃护套控制电缆	450/750V WDZC-KYJYP 七芯10	km	54430.00
40042036	无卤低烟阻燃C类交联聚乙烯绝缘编织屏蔽聚烯烃护套控制电缆	450/750V WDZC-KYJYP 八芯0.75	km	9080.00
40042037	无卤低烟阻燃C类交联聚乙烯绝缘编织屏蔽聚烯烃护套控制电缆	450/750V WDZC-KYJYP 八芯1	km	11120.00
40042038	无卤低烟阻燃C类交联聚乙烯绝缘编织屏蔽聚烯烃护套控制电缆	450/750V WDZC-KYJYP 八芯1.5	km	15080.00
40042039	无卤低烟阻燃C类交联聚乙烯绝缘编织屏蔽聚烯烃护套控制电缆	450/750V WDZC-KYJYP 八芯2.5	km	21580.00
40042040	无卤低烟阻燃C类交联聚乙烯绝缘编织屏蔽聚烯烃护套控制电缆	450/750V WDZC-KYJYP 八芯4	km	29040.00
40042041	无卤低烟阻燃C类交联聚乙烯绝缘编织屏蔽聚烯烃护套控制电缆	450/750V WDZC-KYJYP 八芯6	km	39170.00
40042042	无卤低烟阻燃C类交联聚乙烯绝缘编织屏蔽聚烯烃护套控制电缆	450/750V WDZC-KYJYP 八芯10	km	63820.00
40042043	无卤低烟阻燃C类交联聚乙烯绝缘编织屏蔽聚烯烃护套控制电缆	450/750V WDZC-KYJYP 十芯0.75	km	12560.00
40042044	无卤低烟阻燃C类交联聚乙烯绝缘编织屏蔽聚烯烃护套控制电缆	450/750V WDZC-KYJYP 十芯1	km	14340.00
40042045	无卤低烟阻燃C类交联聚乙烯绝缘编织屏蔽聚烯烃护套控制电缆	450/750V WDZC-KYJYP 十芯1.5	km	18390.00
40042046	无卤低烟阻燃C类交联聚乙烯绝缘编织屏蔽聚烯烃护套控制电缆	450/750V WDZC-KYJYP 十芯2.5	km	25990.00
40042047	无卤低烟阻燃C类交联聚乙烯绝缘编织屏蔽聚烯烃护套控制电缆	450/750V WDZC-KYJYP 十芯4	km	35560.00
40042048	无卤低烟阻燃C类交联聚乙烯绝缘编织屏蔽聚烯烃护套控制电缆	450/750V WDZC-KYJYP 十芯6	km	48420.00
40042049	无卤低烟阻燃C类交联聚乙烯绝缘编织屏蔽聚烯烃护套控制电缆	450/750V WDZC-KYJYP 十芯10	km	78990.00
40042050	无卤低烟阻燃C类交联聚乙烯绝缘编织屏蔽聚烯烃护套控制电缆	450/750V WDZC-KYJYP 十二芯0.75	km	13520.00
40042051	无卤低烟阻燃C类交联聚乙烯绝缘编织屏蔽聚烯烃护套控制电缆	450/750V WDZC-KYJYP 十二芯1	km	15840.00
40042052	无卤低烟阻燃C类交联聚乙烯绝缘编织屏蔽聚烯烃护套控制电缆	450/750V WDZC-KYJYP 十二芯1.5	km	20600.00
40042053	无卤低烟阻燃C类交联聚乙烯绝缘编织屏蔽聚烯烃护套控制电缆	450/750V WDZC-KYJYP 十二芯2.5	km	29980.00
40042054	无卤低烟阻燃C类交联聚乙烯绝缘编织屏蔽聚烯烃护套控制电缆	450/750V WDZC-KYJYP 十二芯4	km	41060.00
40042055	无卤低烟阻燃C类交联聚乙烯绝缘编织屏蔽聚烯烃护套控制电缆	450/750V WDZC-KYJYP 十二芯6	km	57510.00
40042056	无卤低烟阻燃C类交联聚乙烯绝缘编织屏蔽聚烯烃护套控制电缆	450/750V WDZC-KYJYP 十四芯0.75	km	14700.00
40042057	无卤低烟阻燃C类交联聚乙烯绝缘编织屏蔽聚烯烃护套控制电缆	450/750V WDZC-KYJYP 十四芯1	km	17560.00
40042058	无卤低烟阻燃C类交联聚乙烯绝缘编织屏蔽聚烯烃护套控制电缆	450/750V WDZC-KYJYP 十四芯1.5	km	23110.00
40042059	无卤低烟阻燃C类交联聚乙烯绝缘编织屏蔽聚烯烃护套控制电缆	450/750V WDZC-KYJYP 十四芯2.5	km	33970.00
40042060	无卤低烟阻燃C类交联聚乙烯绝缘编织屏蔽聚烯烃护套控制电缆	450/750V WDZC-KYJYP 十四芯4	km	46610.00
40042061	无卤低烟阻燃C类交联聚乙烯绝缘编织屏蔽聚烯烃护套控制电缆	450/750V WDZC-KYJYP 十四芯6	km	65600.00
40042062	无卤低烟阻燃C类交联聚乙烯绝缘编织屏蔽聚烯烃护套控制电缆	450/750V WDZC-KYJYP 十六芯0.75	km	16040.00
40042063	无卤低烟阻燃C类交联聚乙烯绝缘编织屏蔽聚烯烃护套控制电缆	450/750V WDZC-KYJYP 十六芯1	km	19190.00
40042064	无卤低烟阻燃C类交联聚乙烯绝缘编织屏蔽聚烯烃护套控制电缆	450/750V WDZC-KYJYP 十六芯1.5	km	25360.00
40042065	无卤低烟阻燃C类交联聚乙烯绝缘编织屏蔽聚烯烃护套控制电缆	450/750V WDZC-KYJYP 十六芯2.5	km	37760.00
40042066	无卤低烟阻燃C类交联聚乙烯绝缘编织屏蔽聚烯烃护套控制电缆	450/750V WDZC-KYJYP 十九芯0.75	km	17460.00

## 价格信息

代号	产品名称	规格型号及特征	计量单位	市场信息价格
40042067	无卤低烟阻燃C类交联聚乙烯绝缘编织屏蔽聚烯烃护套控制电缆	450/750V WDZC-KYJYP 十九芯1	km	20960.00
40042068	无卤低烟阻燃C类交联聚乙烯绝缘编织屏蔽聚烯烃护套控制电缆	450/750V WDZC-KYJYP 十九芯1.5	km	28070.00
40042069	无卤低烟阻燃C类交联聚乙烯绝缘编织屏蔽聚烯烃护套控制电缆	450/750V WDZC-KYJYP 十九芯2.5	km	42080.00
40042070	无卤低烟阻燃C类交联聚乙烯绝缘编织屏蔽聚烯烃护套控制电缆	450/750V WDZC-KYJYP 二十四芯0.75	km	22180.00
40042071	无卤低烟阻燃C类交联聚乙烯绝缘编织屏蔽聚烯烃护套控制电缆	450/750V WDZC-KYJYP 二十四芯1	km	26960.00
40042072	无卤低烟阻燃C类交联聚乙烯绝缘编织屏蔽聚烯烃护套控制电缆	450/750V WDZC-KYJYP 二十四芯1.5	km	35580.00
40042073	无卤低烟阻燃C类交联聚乙烯绝缘编织屏蔽聚烯烃护套控制电缆	450/750V WDZC-KYJYP 二十四芯2.5	km	55030.00
40042074	无卤低烟阻燃C类交联聚乙烯绝缘编织屏蔽聚烯烃护套控制电缆	450/750V WDZC-KYJYP 二十七芯0.75	km	23770.00
40042075	无卤低烟阻燃C类交联聚乙烯绝缘编织屏蔽聚烯烃护套控制电缆	450/750V WDZC-KYJYP 二十七芯1	km	28890.00
40042076	无卤低烟阻燃C类交联聚乙烯绝缘编织屏蔽聚烯烃护套控制电缆	450/750V WDZC-KYJYP 二十七芯1.5	km	38650.00
40042077	无卤低烟阻燃C类交联聚乙烯绝缘编织屏蔽聚烯烃护套控制电缆	450/750V WDZC-KYJYP 二十七芯2.5	km	59990.00
40042078	无卤低烟阻燃C类交联聚乙烯绝缘编织屏蔽聚烯烃护套控制电缆	450/750V WDZC-KYJYP 三十芯0.75	km	26070.00
40042079	无卤低烟阻燃C类交联聚乙烯绝缘编织屏蔽聚烯烃护套控制电缆	450/750V WDZC-KYJYP 三十芯1	km	31510.00
40042080	无卤低烟阻燃C类交联聚乙烯绝缘编织屏蔽聚烯烃护套控制电缆	450/750V WDZC-KYJYP 三十芯1.5	km	43860.00
40042081	无卤低烟阻燃C类交联聚乙烯绝缘编织屏蔽聚烯烃护套控制电缆	450/750V WDZC-KYJYP 三十芯2.5	km	65710.00
40042082	无卤低烟阻燃C类交联聚乙烯绝缘编织屏蔽聚烯烃护套控制电缆	450/750V WDZC-KYJYP 三十七芯0.75	km	30710.00
40042083	无卤低烟阻燃C类交联聚乙烯绝缘编织屏蔽聚烯烃护套控制电缆	450/750V WDZC-KYJYP 三十七芯1	km	37250.00
40042084	无卤低烟阻燃C类交联聚乙烯绝缘编织屏蔽聚烯烃护套控制电缆	450/750V WDZC-KYJYP 三十七芯1.5	km	51850.00
40042085	无卤低烟阻燃C类交联聚乙烯绝缘编织屏蔽聚烯烃护套控制电缆	450/750V WDZC-KYJYP 三十七芯2.5	km	79310.00
40042086	无卤低烟阻燃C类交联聚乙烯绝缘编织屏蔽聚烯烃护套控制电缆	450/750V WDZC-KYJYP 四十四芯0.75	km	37990.00
40042087	无卤低烟阻燃C类交联聚乙烯绝缘编织屏蔽聚烯烃护套控制电缆	450/750V WDZC-KYJYP 四十四芯1	km	45760.00
40042088	无卤低烟阻燃C类交联聚乙烯绝缘编织屏蔽聚烯烃护套控制电缆	450/750V WDZC-KYJYP 四十四芯1.5	km	61540.00
40042089	无卤低烟阻燃C类交联聚乙烯绝缘编织屏蔽聚烯烃护套控制电缆	450/750V WDZC-KYJYP 四十四芯2.5	km	96420.00
40042090	无卤低烟阻燃C类交联聚乙烯绝缘编织屏蔽聚烯烃护套控制电缆	450/750V WDZC-KYJYP 四十八芯0.75	km	40720.00
40042091	无卤低烟阻燃C类交联聚乙烯绝缘编织屏蔽聚烯烃护套控制电缆	450/750V WDZC-KYJYP 四十八芯1	km	49080.00
40042092	无卤低烟阻燃C类交联聚乙烯绝缘编织屏蔽聚烯烃护套控制电缆	450/750V WDZC-KYJYP 四十八芯1.5	km	66140.00
40042093	无卤低烟阻燃C类交联聚乙烯绝缘编织屏蔽聚烯烃护套控制电缆	450/750V WDZC-KYJYP 四十八芯2.5	km	103570.00
40042094	无卤低烟阻燃C类交联聚乙烯绝缘编织屏蔽聚烯烃护套控制电缆	450/750V WDZC-KYJYP 五十二芯0.75	km	43310.00
40042095	无卤低烟阻燃C类交联聚乙烯绝缘编织屏蔽聚烯烃护套控制电缆	450/750V WDZC-KYJYP 五十二芯1	km	52250.00
40042096	无卤低烟阻燃C类交联聚乙烯绝缘编织屏蔽聚烯烃护套控制电缆	450/750V WDZC-KYJYP 五十二芯1.5	km	71600.00
40042097	无卤低烟阻燃C类交联聚乙烯绝缘编织屏蔽聚烯烃护套控制电缆	450/750V WDZC-KYJYP 五十二芯2.5	km	111750.00
40042098	无卤低烟阻燃C类交联聚乙烯绝缘编织屏蔽聚烯烃护套控制电缆	450/750V WDZC-KYJYP 六十一芯0.75	km	49630.00
40042099	无卤低烟阻燃C类交联聚乙烯绝缘编织屏蔽聚烯烃护套控制电缆	450/750V WDZC-KYJYP 六十一芯1	km	60210.00
40042100	无卤低烟阻燃C类交联聚乙烯绝缘编织屏蔽聚烯烃护套控制电缆	450/750V WDZC-KYJYP 六十一芯1.5	km	82320.00
40042101	无卤低烟阻燃C类交联聚乙烯绝缘编织屏蔽聚烯烃护套控制电缆	450/750V WDZC-KYJYP 六十一芯2.5	km	128730.00
40043001	铜芯聚氯乙烯绝缘聚氯乙烯护套铜带屏蔽控制电缆	450/750V KVVP2 四芯 0.75	km	5670.00
40043002	铜芯聚氯乙烯绝缘聚氯乙烯护套铜带屏蔽控制电缆	450/750V KVVP <sub>2</sub> 四芯 1	km	6300.00
40043003	铜芯聚氯乙烯绝缘聚氯乙烯护套铜带屏蔽控制电缆	450/750V KVVP <sub>2</sub> 四芯 1.5	km	7840.00

代号	产品名称	规格型号及特征	计量单位	市场信息价格
40043004	铜芯聚氯乙烯绝缘聚氯乙烯护套铜带屏蔽控制电缆	450/750V KVVP <sub>2</sub> 四芯 2.5	km	11160.00
40043005	铜芯聚氯乙烯绝缘聚氯乙烯护套铜带屏蔽控制电缆	450/750V KVVP <sub>2</sub> 四芯 4	km	14870.00
40043006	铜芯聚氯乙烯绝缘聚氯乙烯护套铜带屏蔽控制电缆	450/750V KVVP <sub>2</sub> 四芯 6	km	20230.00
40043007	铜芯聚氯乙烯绝缘聚氯乙烯护套铜带屏蔽控制电缆	450/750V KVVP <sub>2</sub> 四芯 10	km	32700.00
40043008	铜芯聚氯乙烯绝缘聚氯乙烯护套铜带屏蔽控制电缆	450/750V KVVP <sub>2</sub> 五芯 0.75	km	6200.00
40043009	铜芯聚氯乙烯绝缘聚氯乙烯护套铜带屏蔽控制电缆	450/750V KVVP <sub>2</sub> 五芯 1	km	7200.00
40043010	铜芯聚氯乙烯绝缘聚氯乙烯护套铜带屏蔽控制电缆	450/750V KVVP <sub>2</sub> 五芯 1.5	km	9280.00
40043011	铜芯聚氯乙烯绝缘聚氯乙烯护套铜带屏蔽控制电缆	450/750V KVVP <sub>2</sub> 五芯 2.5	km	13360.00
40043012	铜芯聚氯乙烯绝缘聚氯乙烯护套铜带屏蔽控制电缆	450/750V KVVP <sub>2</sub> 五芯 4	km	17980.00
40043013	铜芯聚氯乙烯绝缘聚氯乙烯护套铜带屏蔽控制电缆	450/750V KVVP <sub>2</sub> 五芯 6	km	24260.00
40043014	铜芯聚氯乙烯绝缘聚氯乙烯护套铜带屏蔽控制电缆	450/750V KVVP <sub>2</sub> 五芯 10	km	39310.00
40043015	铜芯聚氯乙烯绝缘聚氯乙烯护套铜带屏蔽控制电缆	450/750V KVVP <sub>2</sub> 七芯 0.75	km	7420.00
40043016	铜芯聚氯乙烯绝缘聚氯乙烯护套铜带屏蔽控制电缆	450/750V KVVP <sub>2</sub> 七芯 1	km	8830.00
40043017	铜芯聚氯乙烯绝缘聚氯乙烯护套铜带屏蔽控制电缆	450/750V KVVP <sub>2</sub> 七芯 1.5	km	11560.00
40043018	铜芯聚氯乙烯绝缘聚氯乙烯护套铜带屏蔽控制电缆	450/750V KVVP <sub>2</sub> 七芯 2.5	km	16600.00
40043019	铜芯聚氯乙烯绝缘聚氯乙烯护套铜带屏蔽控制电缆	450/750V KVVP <sub>2</sub> 七芯 4	km	22970.00
40043020	铜芯聚氯乙烯绝缘聚氯乙烯护套铜带屏蔽控制电缆	450/750V KVVP <sub>2</sub> 七芯 6	km	31800.00
40043021	铜芯聚氯乙烯绝缘聚氯乙烯护套铜带屏蔽控制电缆	450/750V KVVP <sub>2</sub> 七芯 10	km	62170.00
40043022	铜芯聚氯乙烯绝缘聚氯乙烯护套铜带屏蔽控制电缆	450/750V KVVP <sub>2</sub> 八芯 0.75	km	8510.00
40043023	铜芯聚氯乙烯绝缘聚氯乙烯护套铜带屏蔽控制电缆	450/750V KVVP <sub>2</sub> 八芯 1	km	10050.00
40043024	铜芯聚氯乙烯绝缘聚氯乙烯护套铜带屏蔽控制电缆	450/750V KVVP <sub>2</sub> 八芯 1.5	km	13160.00
40043025	铜芯聚氯乙烯绝缘聚氯乙烯护套铜带屏蔽控制电缆	450/750V KVVP <sub>2</sub> 八芯 2.5	km	18820.00
40043026	铜芯聚氯乙烯绝缘聚氯乙烯护套铜带屏蔽控制电缆	450/750V KVVP <sub>2</sub> 八芯 4	km	26040.00
40043027	铜芯聚氯乙烯绝缘聚氯乙烯护套铜带屏蔽控制电缆	450/750V KVVP <sub>2</sub> 八芯 6	km	35770.00
40043028	铜芯聚氯乙烯绝缘聚氯乙烯护套铜带屏蔽控制电缆	450/750V KVVP <sub>2</sub> 八芯 10	km	58630.00
40043029	铜芯聚氯乙烯绝缘聚氯乙烯护套铜带屏蔽控制电缆	450/750V KVVP <sub>2</sub> 十芯 0.75	km	10590.00
40043030	铜芯聚氯乙烯绝缘聚氯乙烯护套铜带屏蔽控制电缆	450/750V KVVP <sub>2</sub> 十芯 1	km	12260.00
40043031	铜芯聚氯乙烯绝缘聚氯乙烯护套铜带屏蔽控制电缆	450/750V KVVP <sub>2</sub> 十芯 1.5	km	16080.00
40043032	铜芯聚氯乙烯绝缘聚氯乙烯护套铜带屏蔽控制电缆	450/750V KVVP <sub>2</sub> 十芯 2.5	km	22900.00
40043033	铜芯聚氯乙烯绝缘聚氯乙烯护套铜带屏蔽控制电缆	450/750V KVVP <sub>2</sub> 十芯 4	km	32000.00
40043034	铜芯聚氯乙烯绝缘聚氯乙烯护套铜带屏蔽控制电缆	450/750V KVVP <sub>2</sub> 十芯 6	km	44330.00
40043035	铜芯聚氯乙烯绝缘聚氯乙烯护套铜带屏蔽控制电缆	450/750V KVVP <sub>2</sub> 十芯 10	km	72800.00
40043036	铜芯聚氯乙烯绝缘聚氯乙烯护套铜带屏蔽控制电缆	450/750V KVVP <sub>2</sub> 十二芯 0.75	km	11470.00
40043037	铜芯聚氯乙烯绝缘聚氯乙烯护套铜带屏蔽控制电缆	450/750V KVVP <sub>2</sub> 十二芯 1	km	13610.00
40043038	铜芯聚氯乙烯绝缘聚氯乙烯护套铜带屏蔽控制电缆	450/750V KVVP <sub>2</sub> 十二芯 1.5	km	18110.00
40043039	铜芯聚氯乙烯绝缘聚氯乙烯护套铜带屏蔽控制电缆	450/750V KVVP <sub>2</sub> 十二芯 2.5	km	26220.00
40043040	铜芯聚氯乙烯绝缘聚氯乙烯护套铜带屏蔽控制电缆	450/750V KVVP <sub>2</sub> 十二芯 4	km	37110.00
40043041	铜芯聚氯乙烯绝缘聚氯乙烯护套铜带屏蔽控制电缆	450/750V KVVP <sub>2</sub> 十二芯 6	km	51410.00

## 价格信息

代号	产品名称	规格型号及特征	计量单位	市场信息价格
40043042	铜芯聚氯乙烯绝缘聚氯乙烯护套铜带屏蔽控制电缆	450/750V KVP <sub>2</sub> 十四芯 0.75	km	12510.00
40043043	铜芯聚氯乙烯绝缘聚氯乙烯护套铜带屏蔽控制电缆	450/750V KVP <sub>2</sub> 十四芯 1	km	15140.00
40043044	铜芯聚氯乙烯绝缘聚氯乙烯护套铜带屏蔽控制电缆	450/750V KVP <sub>2</sub> 十四芯 1.5	km	20380.00
40043045	铜芯聚氯乙烯绝缘聚氯乙烯护套铜带屏蔽控制电缆	450/750V KVP <sub>2</sub> 十四芯 2.5	km	29790.00
40043046	铜芯聚氯乙烯绝缘聚氯乙烯护套铜带屏蔽控制电缆	450/750V KVP <sub>2</sub> 十四芯 4	km	42260.00
40043047	铜芯聚氯乙烯绝缘聚氯乙烯护套铜带屏蔽控制电缆	450/750V KVP <sub>2</sub> 十四芯 6	km	58960.00
40043048	铜芯聚氯乙烯绝缘聚氯乙烯护套铜带屏蔽控制电缆	450/750V KVP <sub>2</sub> 十六芯 0.75	km	13710.00
40043049	铜芯聚氯乙烯绝缘聚氯乙烯护套铜带屏蔽控制电缆	450/750V KVP <sub>2</sub> 十六芯 1	km	16620.00
40043050	铜芯聚氯乙烯绝缘聚氯乙烯护套铜带屏蔽控制电缆	450/750V KVP <sub>2</sub> 十六芯 1.5	km	22490.00
40043051	铜芯聚氯乙烯绝缘聚氯乙烯护套铜带屏蔽控制电缆	450/750V KVP <sub>2</sub> 十六芯 2.5	km	33210.00
40043052	铜芯聚氯乙烯绝缘聚氯乙烯护套铜带屏蔽控制电缆	450/750V KVP <sub>2</sub> 十九芯 0.75	km	14930.00
40043053	铜芯聚氯乙烯绝缘聚氯乙烯护套铜带屏蔽控制电缆	450/750V KVP <sub>2</sub> 十九芯 1	km	18220.00
40043054	铜芯聚氯乙烯绝缘聚氯乙烯护套铜带屏蔽控制电缆	450/750V KVP <sub>2</sub> 十九芯 1.5	km	24820.00
40043055	铜芯聚氯乙烯绝缘聚氯乙烯护套铜带屏蔽控制电缆	450/750V KVP <sub>2</sub> 十九芯 2.5	km	37100.00
40043056	铜芯聚氯乙烯绝缘聚氯乙烯护套铜带屏蔽控制电缆	450/750V KVP <sub>2</sub> 二十四芯 0.75	km	19100.00
40043057	铜芯聚氯乙烯绝缘聚氯乙烯护套铜带屏蔽控制电缆	450/750V KVP <sub>2</sub> 二十四芯 1	km	23470.00
40043058	铜芯聚氯乙烯绝缘聚氯乙烯护套铜带屏蔽控制电缆	450/750V KVP <sub>2</sub> 二十四芯 1.5	km	31660.00
40043059	铜芯聚氯乙烯绝缘聚氯乙烯护套铜带屏蔽控制电缆	450/750V KVP <sub>2</sub> 二十四芯 2.5	km	47090.00
40043060	铜芯聚氯乙烯绝缘聚氯乙烯护套铜带屏蔽控制电缆	450/750V KVP <sub>2</sub> 二十七芯 0.75	km	20700.00
40043061	铜芯聚氯乙烯绝缘聚氯乙烯护套铜带屏蔽控制电缆	450/750V KVP <sub>2</sub> 二十七芯 1	km	25180.00
40043062	铜芯聚氯乙烯绝缘聚氯乙烯护套铜带屏蔽控制电缆	450/750V KVP <sub>2</sub> 二十七芯 1.5	km	34460.00
40043063	铜芯聚氯乙烯绝缘聚氯乙烯护套铜带屏蔽控制电缆	450/750V KVP <sub>2</sub> 二十七芯 2.5	km	51510.00
40043064	铜芯聚氯乙烯绝缘聚氯乙烯护套铜带屏蔽控制电缆	450/750V KVP <sub>2</sub> 三十芯 0.75	km	22470.00
40043065	铜芯聚氯乙烯绝缘聚氯乙烯护套铜带屏蔽控制电缆	450/750V KVP <sub>2</sub> 三十芯 1	km	27540.00
40043066	铜芯聚氯乙烯绝缘聚氯乙烯护套铜带屏蔽控制电缆	450/750V KVP <sub>2</sub> 三十芯 1.5	km	37740.00
40043067	铜芯聚氯乙烯绝缘聚氯乙烯护套铜带屏蔽控制电缆	450/750V KVP <sub>2</sub> 三十芯 2.5	km	56610.00
40043068	铜芯聚氯乙烯绝缘聚氯乙烯护套铜带屏蔽控制电缆	450/750V KVP <sub>2</sub> 三十七芯 0.75	km	26540.00
40043069	铜芯聚氯乙烯绝缘聚氯乙烯护套铜带屏蔽控制电缆	450/750V KVP <sub>2</sub> 三十七芯 1	km	32680.00
40043070	铜芯聚氯乙烯绝缘聚氯乙烯护套铜带屏蔽控制电缆	450/750V KVP <sub>2</sub> 三十七芯 1.5	km	44910.00
40043071	铜芯聚氯乙烯绝缘聚氯乙烯护套铜带屏蔽控制电缆	450/750V KVP <sub>2</sub> 三十七芯 2.5	km	68450.00
40043072	铜芯聚氯乙烯绝缘聚氯乙烯护套铜带屏蔽控制电缆	450/750V KVP <sub>2</sub> 四十四芯 0.75	km	31610.00
40043073	铜芯聚氯乙烯绝缘聚氯乙烯护套铜带屏蔽控制电缆	450/750V KVP <sub>2</sub> 四十四芯 1	km	38800.00
40043074	铜芯聚氯乙烯绝缘聚氯乙烯护套铜带屏蔽控制电缆	450/750V KVP <sub>2</sub> 四十四芯 1.5	km	53520.00
40043075	铜芯聚氯乙烯绝缘聚氯乙烯护套铜带屏蔽控制电缆	450/750V KVP <sub>2</sub> 四十四芯 2.5	km	81410.00
40043076	铜芯聚氯乙烯绝缘聚氯乙烯护套铜带屏蔽控制电缆	450/750V KVP <sub>2</sub> 四十八芯 0.75	km	33980.00
40043077	铜芯聚氯乙烯绝缘聚氯乙烯护套铜带屏蔽控制电缆	450/750V KVP <sub>2</sub> 四十八芯 1	km	41730.00
40043078	铜芯聚氯乙烯绝缘聚氯乙烯护套铜带屏蔽控制电缆	450/750V KVP <sub>2</sub> 四十八芯 1.5	km	57680.00
40043079	铜芯聚氯乙烯绝缘聚氯乙烯护套铜带屏蔽控制电缆	450/750V KVP <sub>2</sub> 四十八芯 2.5	km	87770.00



代号	产品名称	规格型号及特征	计量单位	市场信息价格
40043080	铜芯聚氯乙烯绝缘聚氯乙烯护套铜带屏蔽控制电缆	450/750V KVVP <sub>2</sub> 五十二芯0.75	km	36250.00
40043081	铜芯聚氯乙烯绝缘聚氯乙烯护套铜带屏蔽控制电缆	450/750V KVVP <sub>2</sub> 五十二芯1	km	44530.00
40043082	铜芯聚氯乙烯绝缘聚氯乙烯护套铜带屏蔽控制电缆	450/750V KVVP <sub>2</sub> 五十二芯1.5	km	62380.00
40043083	铜芯聚氯乙烯绝缘聚氯乙烯护套铜带屏蔽控制电缆	450/750V KVVP <sub>2</sub> 五十二芯2.5	km	94800.00
40043084	铜芯聚氯乙烯绝缘聚氯乙烯护套铜带屏蔽控制电缆	450/750V KVVP <sub>2</sub> 六十一芯0.75	km	41750.00
40043085	铜芯聚氯乙烯绝缘聚氯乙烯护套铜带屏蔽控制电缆	450/750V KVVP <sub>2</sub> 六十一芯1	km	51600.00
40043086	铜芯聚氯乙烯绝缘聚氯乙烯护套铜带屏蔽控制电缆	450/750V KVVP <sub>2</sub> 六十一芯1.5	km	72030.00
40043087	铜芯聚氯乙烯绝缘聚氯乙烯护套铜带屏蔽控制电缆	450/750V KVVP <sub>2</sub> 六十一芯2.5	km	109780.00
40045001	无卤低烟阻燃C类交联聚乙烯绝缘铜带屏蔽聚烯烃护套控制电缆	450/750V WDZC-KYJYP <sub>2</sub> 四芯0.75	km	6650.00
40045002	无卤低烟阻燃C类交联聚乙烯绝缘铜带屏蔽聚烯烃护套控制电缆	450/750V WDZC-KYJYP <sub>2</sub> 四芯1	km	7330.00
40045003	无卤低烟阻燃C类交联聚乙烯绝缘铜带屏蔽聚烯烃护套控制电缆	450/750V WDZC-KYJYP <sub>2</sub> 四芯1.5	km	8470.00
40045004	无卤低烟阻燃C类交联聚乙烯绝缘铜带屏蔽聚烯烃护套控制电缆	450/750V WDZC-KYJYP <sub>2</sub> 四芯2.5	km	12760.00
40045005	无卤低烟阻燃C类交联聚乙烯绝缘铜带屏蔽聚烯烃护套控制电缆	450/750V WDZC-KYJYP <sub>2</sub> 四芯4	km	16680.00
40045006	无卤低烟阻燃C类交联聚乙烯绝缘铜带屏蔽聚烯烃护套控制电缆	450/750V WDZC-KYJYP <sub>2</sub> 四芯6	km	22280.00
40045007	无卤低烟阻燃C类交联聚乙烯绝缘铜带屏蔽聚烯烃护套控制电缆	450/750V WDZC-KYJYP <sub>2</sub> 四芯10	km	35890.00
40045008	无卤低烟阻燃C类交联聚乙烯绝缘铜带屏蔽聚烯烃护套控制电缆	450/750V WDZC-KYJYP <sub>2</sub> 五芯0.75	km	7290.00
40045009	无卤低烟阻燃C类交联聚乙烯绝缘铜带屏蔽聚烯烃护套控制电缆	450/750V WDZC-KYJYP <sub>2</sub> 五芯1	km	8380.00
40045010	无卤低烟阻燃C类交联聚乙烯绝缘铜带屏蔽聚烯烃护套控制电缆	450/750V WDZC-KYJYP <sub>2</sub> 五芯1.5	km	10750.00
40045011	无卤低烟阻燃C类交联聚乙烯绝缘铜带屏蔽聚烯烃护套控制电缆	450/750V WDZC-KYJYP <sub>2</sub> 五芯2.5	km	15180.00
40045012	无卤低烟阻燃C类交联聚乙烯绝缘铜带屏蔽聚烯烃护套控制电缆	450/750V WDZC-KYJYP <sub>2</sub> 五芯4	km	20030.00
40045013	无卤低烟阻燃C类交联聚乙烯绝缘铜带屏蔽聚烯烃护套控制电缆	450/750V WDZC-KYJYP <sub>2</sub> 五芯6	km	26580.00
40045014	无卤低烟阻燃C类交联聚乙烯绝缘铜带屏蔽聚烯烃护套控制电缆	450/750V WDZC-KYJYP <sub>2</sub> 五芯10	km	42920.00
40045015	无卤低烟阻燃C类交联聚乙烯绝缘铜带屏蔽聚烯烃护套控制电缆	450/750V WDZC-KYJYP <sub>2</sub> 七芯0.75	km	8640.00
40045016	无卤低烟阻燃C类交联聚乙烯绝缘铜带屏蔽聚烯烃护套控制电缆	450/750V WDZC-KYJYP <sub>2</sub> 七芯1	km	10170.00
40045017	无卤低烟阻燃C类交联聚乙烯绝缘铜带屏蔽聚烯烃护套控制电缆	450/750V WDZC-KYJYP <sub>2</sub> 七芯1.5	km	13270.00
40045018	无卤低烟阻燃C类交联聚乙烯绝缘铜带屏蔽聚烯烃护套控制电缆	450/750V WDZC-KYJYP <sub>2</sub> 七芯2.5	km	18720.00
40045019	无卤低烟阻燃C类交联聚乙烯绝缘铜带屏蔽聚烯烃护套控制电缆	450/750V WDZC-KYJYP <sub>2</sub> 七芯4	km	25360.00
40045020	无卤低烟阻燃C类交联聚乙烯绝缘铜带屏蔽聚烯烃护套控制电缆	450/750V WDZC-KYJYP <sub>2</sub> 七芯6	km	34550.00
40045021	无卤低烟阻燃C类交联聚乙烯绝缘铜带屏蔽聚烯烃护套控制电缆	450/750V WDZC-KYJYP <sub>2</sub> 七芯10	km	66500.00
40045022	无卤低烟阻燃C类交联聚乙烯绝缘铜带屏蔽聚烯烃护套控制电缆	450/750V WDZC-KYJYP <sub>2</sub> 八芯0.75	km	10010.00
40045023	无卤低烟阻燃C类交联聚乙烯绝缘铜带屏蔽聚烯烃护套控制电缆	450/750V WDZC-KYJYP <sub>2</sub> 八芯1	km	11670.00
40045024	无卤低烟阻燃C类交联聚乙烯绝缘铜带屏蔽聚烯烃护套控制电缆	450/750V WDZC-KYJYP <sub>2</sub> 八芯1.5	km	15080.00
40045025	无卤低烟阻燃C类交联聚乙烯绝缘铜带屏蔽聚烯烃护套控制电缆	450/750V WDZC-KYJYP <sub>2</sub> 八芯2.5	km	21280.00
40045026	无卤低烟阻燃C类交联聚乙烯绝缘铜带屏蔽聚烯烃护套控制电缆	450/750V WDZC-KYJYP <sub>2</sub> 八芯4	km	28880.00
40045027	无卤低烟阻燃C类交联聚乙烯绝缘铜带屏蔽聚烯烃护套控制电缆	450/750V WDZC-KYJYP <sub>2</sub> 八芯6	km	38990.00
40045028	无卤低烟阻燃C类交联聚乙烯绝缘铜带屏蔽聚烯烃护套控制电缆	450/750V WDZC-KYJYP <sub>2</sub> 八芯10	km	63460.00
40045029	无卤低烟阻燃C类交联聚乙烯绝缘铜带屏蔽聚烯烃护套控制电缆	450/750V WDZC-KYJYP <sub>2</sub> 十芯0.75	km	12400.00
40045030	无卤低烟阻燃C类交联聚乙烯绝缘铜带屏蔽聚烯烃护套控制电缆	450/750V WDZC-KYJYP <sub>2</sub> 十芯1	km	14160.00



## 价格信息

代号	产品名称	规格型号及特征	计量单位	市场信息价格
40045031	无卤低烟阻燃C类交联聚乙烯绝缘铜带屏蔽聚烯烃护套控制电缆	450/750V WDZC-KYJYP <sub>2</sub> 十芯1.5	km	18390.00
40045032	无卤低烟阻燃C类交联聚乙烯绝缘铜带屏蔽聚烯烃护套控制电缆	450/750V WDZC-KYJYP <sub>2</sub> 十芯2.5	km	25840.00
40045033	无卤低烟阻燃C类交联聚乙烯绝缘铜带屏蔽聚烯烃护套控制电缆	450/750V WDZC-KYJYP <sub>2</sub> 十芯4	km	35310.00
40045034	无卤低烟阻燃C类交联聚乙烯绝缘铜带屏蔽聚烯烃护套控制电缆	450/750V WDZC-KYJYP <sub>2</sub> 十芯6	km	48100.00
40045035	无卤低烟阻燃C类交联聚乙烯绝缘铜带屏蔽聚烯烃护套控制电缆	450/750V WDZC-KYJYP <sub>2</sub> 十芯10	km	78700.00
40045036	无卤低烟阻燃C类交联聚乙烯绝缘铜带屏蔽聚烯烃护套控制电缆	450/750V WDZC-KYJYP <sub>2</sub> 十二芯0.75	km	13350.00
40045037	无卤低烟阻燃C类交联聚乙烯绝缘铜带屏蔽聚烯烃护套控制电缆	450/750V WDZC-KYJYP <sub>2</sub> 十二芯1	km	15620.00
40045038	无卤低烟阻燃C类交联聚乙烯绝缘铜带屏蔽聚烯烃护套控制电缆	450/750V WDZC-KYJYP <sub>2</sub> 十二芯1.5	km	20590.00
40045039	无卤低烟阻燃C类交联聚乙烯绝缘铜带屏蔽聚烯烃护套控制电缆	450/750V WDZC-KYJYP <sub>2</sub> 十二芯2.5	km	29400.00
40045040	无卤低烟阻燃C类交联聚乙烯绝缘铜带屏蔽聚烯烃护套控制电缆	450/750V WDZC-KYJYP <sub>2</sub> 十二芯4	km	40730.00
40045041	无卤低烟阻燃C类交联聚乙烯绝缘铜带屏蔽聚烯烃护套控制电缆	450/750V WDZC-KYJYP <sub>2</sub> 十二芯6	km	55510.00
40045042	无卤低烟阻燃C类交联聚乙烯绝缘铜带屏蔽聚烯烃护套控制电缆	450/750V WDZC-KYJYP <sub>2</sub> 十四芯0.75	km	14520.00
40045043	无卤低烟阻燃C类交联聚乙烯绝缘铜带屏蔽聚烯烃护套控制电缆	450/750V WDZC-KYJYP <sub>2</sub> 十四芯1	km	17330.00
40045044	无卤低烟阻燃C类交联聚乙烯绝缘铜带屏蔽聚烯烃护套控制电缆	450/750V WDZC-KYJYP <sub>2</sub> 十四芯1.5	km	23090.00
40045045	无卤低烟阻燃C类交联聚乙烯绝缘铜带屏蔽聚烯烃护套控制电缆	450/750V WDZC-KYJYP <sub>2</sub> 十四芯2.5	km	33270.00
40045046	无卤低烟阻燃C类交联聚乙烯绝缘铜带屏蔽聚烯烃护套控制电缆	450/750V WDZC-KYJYP <sub>2</sub> 十四芯4	km	46200.00
40045047	无卤低烟阻燃C类交联聚乙烯绝缘铜带屏蔽聚烯烃护套控制电缆	450/750V WDZC-KYJYP <sub>2</sub> 十四芯6	km	63460.00
40045048	无卤低烟阻燃C类交联聚乙烯绝缘铜带屏蔽聚烯烃护套控制电缆	450/750V WDZC-KYJYP <sub>2</sub> 十六芯0.75	km	15880.00
40045049	无卤低烟阻燃C类交联聚乙烯绝缘铜带屏蔽聚烯烃护套控制电缆	450/750V WDZC-KYJYP <sub>2</sub> 十六芯1	km	18980.00
40045050	无卤低烟阻燃C类交联聚乙烯绝缘铜带屏蔽聚烯烃护套控制电缆	450/750V WDZC-KYJYP <sub>2</sub> 十六芯1.5	km	25400.00
40045051	无卤低烟阻燃C类交联聚乙烯绝缘铜带屏蔽聚烯烃护套控制电缆	450/750V WDZC-KYJYP <sub>2</sub> 十六芯2.5	km	36980.00
40045052	无卤低烟阻燃C类交联聚乙烯绝缘铜带屏蔽聚烯烃护套控制电缆	450/750V WDZC-KYJYP <sub>2</sub> 十九芯0.75	km	17240.00
40045053	无卤低烟阻燃C类交联聚乙烯绝缘铜带屏蔽聚烯烃护套控制电缆	450/750V WDZC-KYJYP <sub>2</sub> 十九芯1	km	20710.00
40045054	无卤低烟阻燃C类交联聚乙烯绝缘铜带屏蔽聚烯烃护套控制电缆	450/750V WDZC-KYJYP <sub>2</sub> 十九芯1.5	km	28040.00
40045055	无卤低烟阻燃C类交联聚乙烯绝缘铜带屏蔽聚烯烃护套控制电缆	450/750V WDZC-KYJYP <sub>2</sub> 十九芯2.5	km	41140.00
40045056	无卤低烟阻燃C类交联聚乙烯绝缘铜带屏蔽聚烯烃护套控制电缆	450/750V WDZC-KYJYP <sub>2</sub> 二十四芯0.75	km	21980.00
40045057	无卤低烟阻燃C类交联聚乙烯绝缘铜带屏蔽聚烯烃护套控制电缆	450/750V WDZC-KYJYP <sub>2</sub> 二十四芯1	km	26680.00
40045058	无卤低烟阻燃C类交联聚乙烯绝缘铜带屏蔽聚烯烃护套控制电缆	450/750V WDZC-KYJYP <sub>2</sub> 二十四芯1.5	km	35640.00
40045059	无卤低烟阻燃C类交联聚乙烯绝缘铜带屏蔽聚烯烃护套控制电缆	450/750V WDZC-KYJYP <sub>2</sub> 二十四芯2.5	km	52110.00
40045060	无卤低烟阻燃C类交联聚乙烯绝缘铜带屏蔽聚烯烃护套控制电缆	450/750V WDZC-KYJYP <sub>2</sub> 二十七芯0.75	km	23820.00
40045061	无卤低烟阻燃C类交联聚乙烯绝缘铜带屏蔽聚烯烃护套控制电缆	450/750V WDZC-KYJYP <sub>2</sub> 二十七芯1	km	28540.00
40045062	无卤低烟阻燃C类交联聚乙烯绝缘铜带屏蔽聚烯烃护套控制电缆	450/750V WDZC-KYJYP <sub>2</sub> 二十七芯1.5	km	38650.00
40045063	无卤低烟阻燃C类交联聚乙烯绝缘铜带屏蔽聚烯烃护套控制电缆	450/750V WDZC-KYJYP <sub>2</sub> 二十七芯2.5	km	56820.00
40045064	无卤低烟阻燃C类交联聚乙烯绝缘铜带屏蔽聚烯烃护套控制电缆	450/750V WDZC-KYJYP <sub>2</sub> 三十芯0.75	km	25790.00
40045065	无卤低烟阻燃C类交联聚乙烯绝缘铜带屏蔽聚烯烃护套控制电缆	450/750V WDZC-KYJYP <sub>2</sub> 三十芯1	km	31120.00
40045066	无卤低烟阻燃C类交联聚乙烯绝缘铜带屏蔽聚烯烃护套控制电缆	450/750V WDZC-KYJYP <sub>2</sub> 三十芯1.5	km	42210.00
40045067	无卤低烟阻燃C类交联聚乙烯绝缘铜带屏蔽聚烯烃护套控制电缆	450/750V WDZC-KYJYP <sub>2</sub> 三十芯2.5	km	62300.00
40045068	无卤低烟阻燃C类交联聚乙烯绝缘铜带屏蔽聚烯烃护套控制电缆	450/750V WDZC-KYJYP <sub>2</sub> 三十七芯0.75	km	30350.00

代号	产品名称	规格型号及特征	计量单位	市场信息价格
40045069	无卤低烟阻燃C类交联聚乙烯绝缘铜带屏蔽聚烯烃护套屏蔽电缆	450/750V WDZC-KYJYP <sub>2</sub> 三十七芯1	km	36770.00
40045070	无卤低烟阻燃C类交联聚乙烯绝缘铜带屏蔽聚烯烃护套屏蔽电缆	450/750V WDZC-KYJYP <sub>2</sub> 三十七芯1.5	km	50040.00
40045071	无卤低烟阻燃C类交联聚乙烯绝缘铜带屏蔽聚烯烃护套屏蔽电缆	450/750V WDZC-KYJYP <sub>2</sub> 三十七芯2.5	km	75260.00
40045072	无卤低烟阻燃C类交联聚乙烯绝缘铜带屏蔽聚烯烃护套屏蔽电缆	450/750V WDZC-KYJYP <sub>2</sub> 四十四芯0.75	km	36040.00
40045073	无卤低烟阻燃C类交联聚乙烯绝缘铜带屏蔽聚烯烃护套屏蔽电缆	450/750V WDZC-KYJYP <sub>2</sub> 四十四芯1	km	43590.00
40045074	无卤低烟阻燃C类交联聚乙烯绝缘铜带屏蔽聚烯烃护套屏蔽电缆	450/750V WDZC-KYJYP <sub>2</sub> 四十四芯1.5	km	59520.00
40045075	无卤低烟阻燃C类交联聚乙烯绝缘铜带屏蔽聚烯烃护套屏蔽电缆	450/750V WDZC-KYJYP <sub>2</sub> 四十四芯2.5	km	89380.00
40045076	无卤低烟阻燃C类交联聚乙烯绝缘铜带屏蔽聚烯烃护套屏蔽电缆	450/750V WDZC-KYJYP <sub>2</sub> 四十八芯0.75	km	38650.00
40045077	无卤低烟阻燃C类交联聚乙烯绝缘铜带屏蔽聚烯烃护套屏蔽电缆	450/750V WDZC-KYJYP <sub>2</sub> 四十八芯1	km	46760.00
40045078	无卤低烟阻燃C类交联聚乙烯绝缘铜带屏蔽聚烯烃护套屏蔽电缆	450/750V WDZC-KYJYP <sub>2</sub> 四十八芯1.5	km	64010.00
40045079	无卤低烟阻燃C类交联聚乙烯绝缘铜带屏蔽聚烯烃护套屏蔽电缆	450/750V WDZC-KYJYP <sub>2</sub> 四十八芯2.5	km	96170.00
40045080	无卤低烟阻燃C类交联聚乙烯绝缘铜带屏蔽聚烯烃护套屏蔽电缆	450/750V WDZC-KYJYP <sub>2</sub> 五十二芯0.75	km	41190.00
40045081	无卤低烟阻燃C类交联聚乙烯绝缘铜带屏蔽聚烯烃护套屏蔽电缆	450/750V WDZC-KYJYP <sub>2</sub> 五十二芯1	km	49820.00
40045082	无卤低烟阻燃C类交联聚乙烯绝缘铜带屏蔽聚烯烃护套屏蔽电缆	450/750V WDZC-KYJYP <sub>2</sub> 五十二芯1.5	km	69320.00
40045083	无卤低烟阻燃C类交联聚乙烯绝缘铜带屏蔽聚烯烃护套屏蔽电缆	450/750V WDZC-KYJYP <sub>2</sub> 五十二芯2.5	km	103890.00
40045084	无卤低烟阻燃C类交联聚乙烯绝缘铜带屏蔽聚烯烃护套屏蔽电缆	450/750V WDZC-KYJYP <sub>2</sub> 六十一芯0.75	km	47260.00
40045085	无卤低烟阻燃C类交联聚乙烯绝缘铜带屏蔽聚烯烃护套屏蔽电缆	450/750V WDZC-KYJYP <sub>2</sub> 六十一芯1	km	57520.00
40045086	无卤低烟阻燃C类交联聚乙烯绝缘铜带屏蔽聚烯烃护套屏蔽电缆	450/750V WDZC-KYJYP <sub>2</sub> 六十一芯1.5	km	79830.00
40045087	无卤低烟阻燃C类交联聚乙烯绝缘铜带屏蔽聚烯烃护套屏蔽电缆	450/750V WDZC-KYJYP <sub>2</sub> 六十一芯2.5	km	119980.00
40049001	铜芯交联聚乙烯绝缘架空线	1KV JKYJ 10	km	5520.00
40049002	铜芯交联聚乙烯绝缘架空线	1KV JKYJ 16	km	7990.00
40049003	铜芯交联聚乙烯绝缘架空线	1KV JKYJ 25	km	11030.00
40049004	铜芯交联聚乙烯绝缘架空线	1KV JKYJ 35	km	15290.00
40049005	铜芯交联聚乙烯绝缘架空线	1KV JKYJ 50	km	22800.00
40049006	铜芯交联聚乙烯绝缘架空线	1KV JKYJ 70	km	28570.00
40049007	铜芯交联聚乙烯绝缘架空线	1KV JKYJ 95	km	40940.00
40049008	铜芯交联聚乙烯绝缘架空线	1KV JKYJ 120	km	52640.00
40049009	铜芯交联聚乙烯绝缘架空线	1KV JKYJ 150	km	64830.00
40049010	铜芯交联聚乙烯绝缘架空线	1KV JKYJ 185	km	83160.00
40049011	铜芯交联聚乙烯绝缘架空线	1KV JKYJ 240	km	100160.00
40050001	铜芯交联聚乙烯绝缘架空线	10KV JKYJ 10 普通型	km	8510.00
40050002	铜芯交联聚乙烯绝缘架空线	10KV JKYJ 16 普通型	km	11710.00
40050003	铜芯交联聚乙烯绝缘架空线	10KV JKYJ 25 普通型	km	16520.00
40050004	铜芯交联聚乙烯绝缘架空线	10KV JKYJ 35 普通型	km	21760.00
40050005	铜芯交联聚乙烯绝缘架空线	10KV JKYJ 50 普通型	km	29530.00
40050006	铜芯交联聚乙烯绝缘架空线	10KV JKYJ 70 普通型	km	39770.00
40050007	铜芯交联聚乙烯绝缘架空线	10KV JKYJ 95 普通型	km	52490.00
40050008	铜芯交联聚乙烯绝缘架空线	10KV JKYJ 120 普通型	km	65350.00

## 价格信息

代号	产品名称	规格型号及特征	计量单位	市场信息价格
40050009	铜芯交联聚乙烯绝缘架空线	10KV JKYJ 150 普通型	km	80350.00
40050010	铜芯交联聚乙烯绝缘架空线	10KV JKYJ 185 普通型	km	98120.00
40050011	铜芯交联聚乙烯绝缘架空线	10KV JKYJ 240 普通型	km	125900.00
40051001	铜芯交联聚乙烯绝缘架空线	10KV JKYJ 10 加厚型	km	9190.00
40051002	铜芯交联聚乙烯绝缘架空线	10KV JKYJ 16 加厚型	km	12420.00
40051003	铜芯交联聚乙烯绝缘架空线	10KV JKYJ 25 加厚型	km	17280.00
40051004	铜芯交联聚乙烯绝缘架空线	10KV JKYJ 35 加厚型	km	22580.00
40051005	铜芯交联聚乙烯绝缘架空线	10KV JKYJ 50 加厚型	km	30420.00
40051006	铜芯交联聚乙烯绝缘架空线	10KV JKYJ 70 加厚型	km	40790.00
40051007	铜芯交联聚乙烯绝缘架空线	10KV JKYJ 95 加厚型	km	53560.00
40051008	铜芯交联聚乙烯绝缘架空线	10KV JKYJ 120 加厚型	km	66520.00
40051009	铜芯交联聚乙烯绝缘架空线	10KV JKYJ 150 加厚型	km	81620.00
40051010	铜芯交联聚乙烯绝缘架空线	10KV JKYJ 185 加厚型	km	99450.00
40051011	铜芯交联聚乙烯绝缘架空线	10KV JKYJ 240 加厚型	km	127370.00
40052001	铜芯交联聚乙烯绝缘架空线	10KV JKYJ/Q 10	km	6390.00
40052002	铜芯交联聚乙烯绝缘架空线	10KV JKYJ/Q 16	km	9390.00
40052003	铜芯交联聚乙烯绝缘架空线	10KV JKYJ/Q 25	km	14010.00
40052004	铜芯交联聚乙烯绝缘架空线	10KV JKYJ/Q 35	km	18990.00
40052005	铜芯交联聚乙烯绝缘架空线	10KV JKYJ/Q 50	km	26450.00
40052006	铜芯交联聚乙烯绝缘架空线	10KV JKYJ/Q 70	km	36340.00
40052007	铜芯交联聚乙烯绝缘架空线	10KV JKYJ/Q 95	km	48540.00
40052008	铜芯交联聚乙烯绝缘架空线	10KV JKYJ/Q 120	km	61030.00
40052009	铜芯交联聚乙烯绝缘架空线	10KV JKYJ/Q 150	km	76790.00
40052010	铜芯交联聚乙烯绝缘架空线	10KV JKYJ/Q 185	km	92930.00
40052011	铜芯交联聚乙烯绝缘架空线	10KV JKYJ/Q 240	km	119900.00
40053001	铝芯交联聚乙烯绝缘架空线	1KV JKLYJ 10	km	1820.00
40053002	铝芯交联聚乙烯绝缘架空线	1KV JKLYJ 16	km	2110.00
40053003	铝芯交联聚乙烯绝缘架空线	1KV JKLYJ 25	km	2610.00
40053004	铝芯交联聚乙烯绝缘架空线	1KV JKLYJ 35	km	3220.00
40053005	铝芯交联聚乙烯绝缘架空线	1KV JKLYJ 50	km	4370.00
40053006	铝芯交联聚乙烯绝缘架空线	1KV JKLYJ 70	km	5660.00
40053007	铝芯交联聚乙烯绝缘架空线	1KV JKLYJ 95	km	7220.00
40053008	铝芯交联聚乙烯绝缘架空线	1KV JKLYJ 120	km	8970.00
40053009	铝芯交联聚乙烯绝缘架空线	1KV JKLYJ 150	km	11150.00
40053010	铝芯交联聚乙烯绝缘架空线	1KV JKLYJ 185	km	13770.00
40053011	铝芯交联聚乙烯绝缘架空线	1KV JKLYJ 240	km	17750.00
40054001	铝芯交联聚乙烯绝缘架空线	10KV JKLYJ 25 绝缘厚度4	km	4800.00
40054002	铝芯交联聚乙烯绝缘架空线	10KV JKLYJ 35 绝缘厚度4	km	5530.00

代号	产品名称	规格型号及特征	计量单位	市场信息价格
40054003	铝芯交联聚乙烯绝缘架空线	10KV JKLYJ 50 绝缘厚度4	km	6860.00
40054004	铝芯交联聚乙烯绝缘架空线	10KV JKLYJ 70 绝缘厚度4	km	8610.00
40054005	铝芯交联聚乙烯绝缘架空线	10KV JKLYJ 95 绝缘厚度4	km	10680.00
40054006	铝芯交联聚乙烯绝缘架空线	10KV JKLYJ 120 绝缘厚度4	km	12730.00
40054007	铝芯交联聚乙烯绝缘架空线	10KV JKLYJ 150 绝缘厚度4	km	14760.00
40054008	铝芯交联聚乙烯绝缘架空线	10KV JKLYJ 185 绝缘厚度4	km	17510.00
40054009	铝芯交联聚乙烯绝缘架空线	10KV JKLYJ 240 绝缘厚度4	km	23270.00
40055001	铝芯交联聚乙烯绝缘架空线	10KV JKLYJ/Q 10 绝缘厚度2.5	km	2220.00
40055002	铝芯交联聚乙烯绝缘架空线	10KV JKLYJ/Q 16 绝缘厚度2.5	km	2640.00
40055003	铝芯交联聚乙烯绝缘架空线	10KV JKLYJ/Q 25 绝缘厚度2.5	km	3110.00
40055004	铝芯交联聚乙烯绝缘架空线	10KV JKLYJ/Q 35 绝缘厚度2.5	km	3680.00
40055005	铝芯交联聚乙烯绝缘架空线	10KV JKLYJ/Q 50 绝缘厚度2.5	km	4880.00
40055006	铝芯交联聚乙烯绝缘架空线	10KV JKLYJ/Q 70 绝缘厚度2.5	km	6560.00
40055007	铝芯交联聚乙烯绝缘架空线	10KV JKLYJ/Q 95 绝缘厚度2.5	km	8870.00
40055008	铝芯交联聚乙烯绝缘架空线	10KV JKLYJ/Q 120 绝缘厚度2.5	km	10690.00
40055009	铝芯交联聚乙烯绝缘架空线	10KV JKLYJ/Q 150 绝缘厚度2.5	km	13660.00
40055010	铝芯交联聚乙烯绝缘架空线	10KV JKLYJ/Q 185 绝缘厚度2.5	km	16080.00
40055011	铝芯交联聚乙烯绝缘架空线	10KV JKLYJ/Q 240 绝缘厚度2.5	km	20990.00
40056001	铝芯交联聚乙烯绝缘架空线	1KV JKLGJYJ 25	km	3080.00
40056002	铝芯交联聚乙烯绝缘架空线	1KV JKLGJYJ 35	km	3560.00
40056003	铝芯交联聚乙烯绝缘架空线	1KV JKLGJYJ 50	km	4730.00
40056004	铝芯交联聚乙烯绝缘架空线	1KV JKLGJYJ 70	km	6230.00
40056005	铝芯交联聚乙烯绝缘架空线	1KV JKLGJYJ 95	km	8430.00
40056006	铝芯交联聚乙烯绝缘架空线	1KV JKLGJYJ 120	km	10170.00
40056007	铝芯交联聚乙烯绝缘架空线	1KV JKLGJYJ 150	km	13160.00
40056008	铝芯交联聚乙烯绝缘架空线	1KV JKLGJYJ 185	km	15270.00
40056009	铝芯交联聚乙烯绝缘架空线	1KV JKLGJYJ 240	km	19930.00
40057001	铝芯交联聚乙烯绝缘架空线	10KV JKLGJYJ/Q 25 绝缘厚度2.5	km	3520.00
40057002	铝芯交联聚乙烯绝缘架空线	10KV JKLGJYJ/Q 35 绝缘厚度2.5	km	4360.00
40057003	铝芯交联聚乙烯绝缘架空线	10KV JKLGJYJ/Q 50 绝缘厚度2.5	km	5340.00
40057004	铝芯交联聚乙烯绝缘架空线	10KV JKLGJYJ/Q 70 绝缘厚度2.5	km	6880.00
40057005	铝芯交联聚乙烯绝缘架空线	10KV JKLGJYJ/Q 95 绝缘厚度2.5	km	9310.00
40057006	铝芯交联聚乙烯绝缘架空线	10KV JKLGJYJ/Q 120 绝缘厚度2.5	km	10790.00
40057007	铝芯交联聚乙烯绝缘架空线	10KV JKLGJYJ/Q 150 绝缘厚度2.5	km	13870.00
40057008	铝芯交联聚乙烯绝缘架空线	10KV JKLGJYJ/Q 185 绝缘厚度2.5	km	16390.00
40057009	铝芯交联聚乙烯绝缘架空线	10KV JKLGJYJ/Q 240 绝缘厚度2.5	km	21110.00
40058001	聚乙烯绝缘对绞编织分聚氯乙烯护套计算机电缆	300/500V DJYPV 2×0.75	km	10770.00
40058002	聚乙烯绝缘对绞编织分聚氯乙烯护套计算机电缆	300/500V DJYPV 2×1.0	km	12560.00

## 价格信息

代号	产品名称	规格型号及特征	计量单位	市场信息价格
40058003	聚乙烯绝缘对绞编织分聚氯乙烯护套计算机电缆	300/500V DJYPV 2×1.5	km	15940.00
40058004	聚乙烯绝缘对绞编织分聚氯乙烯护套计算机电缆	300/500V DJYPV 3×0.75	km	13810.00
40058005	聚乙烯绝缘对绞编织分聚氯乙烯护套计算机电缆	300/500V DJYPV 3×1.0	km	16190.00
40058006	聚乙烯绝缘对绞编织分聚氯乙烯护套计算机电缆	300/500V DJYPV 3×1.5	km	20950.00
40058007	聚乙烯绝缘对绞编织分聚氯乙烯护套计算机电缆	300/500V DJYPV 4×0.75	km	17770.00
40058008	聚乙烯绝缘对绞编织分聚氯乙烯护套计算机电缆	300/500V DJYPV 4×1.0	km	20670.00
40058009	聚乙烯绝缘对绞编织分聚氯乙烯护套计算机电缆	300/500V DJYPV 4×1.5	km	24870.00
40058010	聚乙烯绝缘对绞编织分聚氯乙烯护套计算机电缆	300/500V DJYPV 5×0.75	km	20250.00
40058011	聚乙烯绝缘对绞编织分聚氯乙烯护套计算机电缆	300/500V DJYPV 5×1.0	km	23840.00
40058012	聚乙烯绝缘对绞编织分聚氯乙烯护套计算机电缆	300/500V DJYPV 5×1.5	km	28540.00
40058013	聚乙烯绝缘对绞编织分聚氯乙烯护套计算机电缆	300/500V DJYPV 6×0.75	km	24200.00
40058014	聚乙烯绝缘对绞编织分聚氯乙烯护套计算机电缆	300/500V DJYPV 6×1.0	km	28430.00
40058015	聚乙烯绝缘对绞编织分聚氯乙烯护套计算机电缆	300/500V DJYPV 6×1.5	km	34220.00
40058016	聚乙烯绝缘对绞编织分聚氯乙烯护套计算机电缆	300/500V DJYPV 7×0.75	km	26320.00
40058017	聚乙烯绝缘对绞编织分聚氯乙烯护套计算机电缆	300/500V DJYPV 7×1.0	km	31170.00
40058018	聚乙烯绝缘对绞编织分聚氯乙烯护套计算机电缆	300/500V DJYPV 7×1.5	km	37660.00
40058019	聚乙烯绝缘对绞编织分聚氯乙烯护套计算机电缆	300/500V DJYPV 8×0.75	km	30420.00
40058020	聚乙烯绝缘对绞编织分聚氯乙烯护套计算机电缆	300/500V DJYPV 8×1.0	km	35920.00
40058021	聚乙烯绝缘对绞编织分聚氯乙烯护套计算机电缆	300/500V DJYPV 8×1.5	km	43590.00
40058022	聚乙烯绝缘对绞编织分聚氯乙烯护套计算机电缆	300/500V DJYPV 10×0.75	km	38850.00
40058023	聚乙烯绝缘对绞编织分聚氯乙烯护套计算机电缆	300/500V DJYPV 10×1.0	km	46990.00
40058024	聚乙烯绝缘对绞编织分聚氯乙烯护套计算机电缆	300/500V DJYPV 10×1.5	km	57510.00
40058025	聚乙烯绝缘对绞编织分聚氯乙烯护套计算机电缆	300/500V DJYPV 12×0.75	km	44100.00
40058026	聚乙烯绝缘对绞编织分聚氯乙烯护套计算机电缆	300/500V DJYPV 12×1.0	km	52120.00
40058027	聚乙烯绝缘对绞编织分聚氯乙烯护套计算机电缆	300/500V DJYPV 12×1.5	km	63850.00
40058028	聚乙烯绝缘对绞编织分聚氯乙烯护套计算机电缆	300/500V DJYPV 14×0.75	km	50170.00
40058029	聚乙烯绝缘对绞编织分聚氯乙烯护套计算机电缆	300/500V DJYPV 14×1.0	km	59650.00
40058030	聚乙烯绝缘对绞编织分聚氯乙烯护套计算机电缆	300/500V DJYPV 14×1.5	km	73320.00
40058031	聚乙烯绝缘对绞编织分聚氯乙烯护套计算机电缆	300/500V DJYPV 16×0.75	km	56620.00
40058032	聚乙烯绝缘对绞编织分聚氯乙烯护套计算机电缆	300/500V DJYPV 16×1.0	km	67260.00
40058033	聚乙烯绝缘对绞编织分聚氯乙烯护套计算机电缆	300/500V DJYPV 16×1.5	km	82930.00
40058034	聚乙烯绝缘对绞编织分聚氯乙烯护套计算机电缆	300/500V DJYPV 19×0.75	km	65850.00
40058035	聚乙烯绝缘对绞编织分聚氯乙烯护套计算机电缆	300/500V DJYPV 19×1.0	km	78450.00
40058036	聚乙烯绝缘对绞编织分聚氯乙烯护套计算机电缆	300/500V DJYPV 19×1.5	km	102040.00
40058037	聚乙烯绝缘对绞编织分聚氯乙烯护套计算机电缆	300/500V DJYPV 24×0.75	km	85700.00
40058038	聚乙烯绝缘对绞编织分聚氯乙烯护套计算机电缆	300/500V DJYPV 24×1.0	km	101880.00
40058039	聚乙烯绝缘对绞编织分聚氯乙烯护套计算机电缆	300/500V DJYPV 24×1.5	km	128250.00
40058040	聚乙烯绝缘对绞编织分聚氯乙烯护套计算机电缆	300/500V DJYPV 30×0.75	km	103870.00

代号	产品名称	规格型号及特征	计量单位	市场信息价格
40058041	聚乙烯绝缘对绞编织分聚氯乙烯护套计算机电缆	300/500V DJYVP 30×1.0	km	123890.00
40058042	聚乙烯绝缘对绞编织分聚氯乙烯护套计算机电缆	300/500V DJYVP 30×1.5	km	156680.00
40059001	聚乙烯绝缘对绞铜带绕包分屏蔽聚氯乙烯护套计算机电缆	300/500V DJY <sub>2</sub> V 2×0.75	km	10110.00
40059002	聚乙烯绝缘对绞铜带绕包分屏蔽聚氯乙烯护套计算机电缆	300/500V DJY <sub>2</sub> V 2×1.0	km	11600.00
40059003	聚乙烯绝缘对绞铜带绕包分屏蔽聚氯乙烯护套计算机电缆	300/500V DJY <sub>2</sub> V 2×1.5	km	14600.00
40059004	聚乙烯绝缘对绞铜带绕包分屏蔽聚氯乙烯护套计算机电缆	300/500V DJY <sub>2</sub> V 3×0.75	km	12850.00
40059005	聚乙烯绝缘对绞铜带绕包分屏蔽聚氯乙烯护套计算机电缆	300/500V DJY <sub>2</sub> V 3×1.0	km	14720.00
40059006	聚乙烯绝缘对绞铜带绕包分屏蔽聚氯乙烯护套计算机电缆	300/500V DJY <sub>2</sub> V 3×1.5	km	19100.00
40059007	聚乙烯绝缘对绞铜带绕包分屏蔽聚氯乙烯护套计算机电缆	300/500V DJY <sub>2</sub> V 4×0.75	km	16590.00
40059008	聚乙烯绝缘对绞铜带绕包分屏蔽聚氯乙烯护套计算机电缆	300/500V DJY <sub>2</sub> V 4×1.0	km	19500.00
40059009	聚乙烯绝缘对绞铜带绕包分屏蔽聚氯乙烯护套计算机电缆	300/500V DJY <sub>2</sub> V 4×1.5	km	22250.00
40059010	聚乙烯绝缘对绞铜带绕包分屏蔽聚氯乙烯护套计算机电缆	300/500V DJY <sub>2</sub> V 5×0.75	km	18690.00
40059011	聚乙烯绝缘对绞铜带绕包分屏蔽聚氯乙烯护套计算机电缆	300/500V DJY <sub>2</sub> V 5×1.0	km	21450.00
40059012	聚乙烯绝缘对绞铜带绕包分屏蔽聚氯乙烯护套计算机电缆	300/500V DJY <sub>2</sub> V 5×1.5	km	25380.00
40059013	聚乙烯绝缘对绞铜带绕包分屏蔽聚氯乙烯护套计算机电缆	300/500V DJY <sub>2</sub> V 6×0.75	km	22250.00
40059014	聚乙烯绝缘对绞铜带绕包分屏蔽聚氯乙烯护套计算机电缆	300/500V DJY <sub>2</sub> V 6×1.0	km	25670.00
40059015	聚乙烯绝缘对绞铜带绕包分屏蔽聚氯乙烯护套计算机电缆	300/500V DJY <sub>2</sub> V 6×1.5	km	30420.00
40059016	聚乙烯绝缘对绞铜带绕包分屏蔽聚氯乙烯护套计算机电缆	300/500V DJY <sub>2</sub> V 7×0.75	km	24090.00
40059017	聚乙烯绝缘对绞铜带绕包分屏蔽聚氯乙烯护套计算机电缆	300/500V DJY <sub>2</sub> V 7×1.0	km	27770.00
40059018	聚乙烯绝缘对绞铜带绕包分屏蔽聚氯乙烯护套计算机电缆	300/500V DJY <sub>2</sub> V 7×1.5	km	38430.00
40059019	聚乙烯绝缘对绞铜带绕包分屏蔽聚氯乙烯护套计算机电缆	300/500V DJY <sub>2</sub> V 8×0.75	km	27910.00
40059020	聚乙烯绝缘对绞铜带绕包分屏蔽聚氯乙烯护套计算机电缆	300/500V DJY <sub>2</sub> V 8×1.0	km	32110.00
40059021	聚乙烯绝缘对绞铜带绕包分屏蔽聚氯乙烯护套计算机电缆	300/500V DJY <sub>2</sub> V 8×1.5	km	38430.00
40059022	聚乙烯绝缘对绞铜带绕包分屏蔽聚氯乙烯护套计算机电缆	300/500V DJY <sub>2</sub> V 10×0.75	km	35560.00
40059023	聚乙烯绝缘对绞铜带绕包分屏蔽聚氯乙烯护套计算机电缆	300/500V DJY <sub>2</sub> V 10×1.0	km	43590.00
40059024	聚乙烯绝缘对绞铜带绕包分屏蔽聚氯乙烯护套计算机电缆	300/500V DJY <sub>2</sub> V 10×1.5	km	51080.00
40059025	聚乙烯绝缘对绞铜带绕包分屏蔽聚氯乙烯护套计算机电缆	300/500V DJY <sub>2</sub> V 12×0.75	km	40150.00
40059026	聚乙烯绝缘对绞铜带绕包分屏蔽聚氯乙烯护套计算机电缆	300/500V DJY <sub>2</sub> V 12×1.0	km	46460.00
40059027	聚乙烯绝缘对绞铜带绕包分屏蔽聚氯乙烯护套计算机电缆	300/500V DJY <sub>2</sub> V 12×1.5	km	56090.00
40059028	聚乙烯绝缘对绞铜带绕包分屏蔽聚氯乙烯护套计算机电缆	300/500V DJY <sub>2</sub> V 14×0.75	km	45920.00
40059029	聚乙烯绝缘对绞铜带绕包分屏蔽聚氯乙烯护套计算机电缆	300/500V DJY <sub>2</sub> V 14×1.0	km	52930.00
40059030	聚乙烯绝缘对绞铜带绕包分屏蔽聚氯乙烯护套计算机电缆	300/500V DJY <sub>2</sub> V 14×1.5	km	64250.00
40059031	聚乙烯绝缘对绞铜带绕包分屏蔽聚氯乙烯护套计算机电缆	300/500V DJY <sub>2</sub> V 16×0.75	km	51470.00
40059032	聚乙烯绝缘对绞铜带绕包分屏蔽聚氯乙烯护套计算机电缆	300/500V DJY <sub>2</sub> V 16×1.0	km	59650.00
40059033	聚乙烯绝缘对绞铜带绕包分屏蔽聚氯乙烯护套计算机电缆	300/500V DJY <sub>2</sub> V 16×1.5	km	72530.00
40059034	聚乙烯绝缘对绞铜带绕包分屏蔽聚氯乙烯护套计算机电缆	300/500V DJY <sub>2</sub> V 19×0.75	km	59770.00
40059035	聚乙烯绝缘对绞铜带绕包分屏蔽聚氯乙烯护套计算机电缆	300/500V DJY <sub>2</sub> V 19×1.0	km	69360.00
40059036	聚乙烯绝缘对绞铜带绕包分屏蔽聚氯乙烯护套计算机电缆	300/500V DJY <sub>2</sub> V 19×1.5	km	89910.00

价格信息

代号	产品名称	规格型号及特征	计量单位	市场信息价格
40059037	聚乙烯绝缘对绞铜带绕包分屏蔽聚氯乙烯护套计算机电缆	300/500V DJYVP <sub>2</sub> V 24×0.75	km	77530.00
40059038	聚乙烯绝缘对绞铜带绕包分屏蔽聚氯乙烯护套计算机电缆	300/500V DJYVP <sub>2</sub> V 24×1.0	km	90310.00
40059039	聚乙烯绝缘对绞铜带绕包分屏蔽聚氯乙烯护套计算机电缆	300/500V DJYVP <sub>2</sub> V 24×1.5	km	112680.00
40059040	聚乙烯绝缘对绞铜带绕包分屏蔽聚氯乙烯护套计算机电缆	300/500V DJYVP <sub>2</sub> V 30×0.75	km	94130.00
40059041	聚乙烯绝缘对绞铜带绕包分屏蔽聚氯乙烯护套计算机电缆	300/500V DJYVP <sub>2</sub> V 30×1.0	km	109390.00
40059042	聚乙烯绝缘对绞铜带绕包分屏蔽聚氯乙烯护套计算机电缆	300/500VDJYVP <sub>2</sub> V 30×1.5	km	136920.00
40060001	聚乙烯绝缘对绞塑复合带绕包总屏蔽聚氯乙烯护套计算机电缆	300/500V DJYVP <sub>3</sub> 1×0.75	km	4240.00
40060002	聚乙烯绝缘对绞塑复合带绕包总屏蔽聚氯乙烯护套计算机电缆	300/500V DJYVP <sub>3</sub> 1×1.0	km	5710.00
40060003	聚乙烯绝缘对绞塑复合带绕包总屏蔽聚氯乙烯护套计算机电缆	300/500V DJYVP <sub>3</sub> 1×1.5	km	6790.00
40060004	聚乙烯绝缘对绞塑复合带绕包总屏蔽聚氯乙烯护套计算机电缆	300/500V DJYVP <sub>3</sub> 2×0.75	km	7880.00
40060005	聚乙烯绝缘对绞塑复合带绕包总屏蔽聚氯乙烯护套计算机电缆	300/500V DJYVP <sub>3</sub> 2×1.0	km	9170.00
40060006	聚乙烯绝缘对绞塑复合带绕包总屏蔽聚氯乙烯护套计算机电缆	300/500V DJYVP <sub>3</sub> 2×1.5	km	12410.00
40060007	聚乙烯绝缘对绞塑复合带绕包总屏蔽聚氯乙烯护套计算机电缆	300/500V DJYVP <sub>3</sub> 3×0.75	km	9430.00
40060008	聚乙烯绝缘对绞塑复合带绕包总屏蔽聚氯乙烯护套计算机电缆	300/500V DJYVP <sub>3</sub> 3×1.0	km	12050.00
40060009	聚乙烯绝缘对绞塑复合带绕包总屏蔽聚氯乙烯护套计算机电缆	300/500V DJYVP <sub>3</sub> 3×1.5	km	15340.00
40060010	聚乙烯绝缘对绞塑复合带绕包总屏蔽聚氯乙烯护套计算机电缆	300/500V DJYVP <sub>3</sub> 4×0.75	km	12460.00
40060011	聚乙烯绝缘对绞塑复合带绕包总屏蔽聚氯乙烯护套计算机电缆	300/500V DJYVP <sub>3</sub> 4×1.0	km	14930.00
40060012	聚乙烯绝缘对绞塑复合带绕包总屏蔽聚氯乙烯护套计算机电缆	300/500V DJYVP <sub>3</sub> 4×1.5	km	19290.00
40060013	聚乙烯绝缘对绞塑复合带绕包总屏蔽聚氯乙烯护套计算机电缆	300/500V DJYVP <sub>3</sub> 5×0.75	km	14980.00
40060014	聚乙烯绝缘对绞塑复合带绕包总屏蔽聚氯乙烯护套计算机电缆	300/500V DJYVP <sub>3</sub> 5×1.0	km	18170.00
40060015	聚乙烯绝缘对绞塑复合带绕包总屏蔽聚氯乙烯护套计算机电缆	300/500V DJYVP <sub>3</sub> 5×1.5	km	24120.00
40060016	聚乙烯绝缘对绞塑复合带绕包总屏蔽聚氯乙烯护套计算机电缆	300/500V DJYVP <sub>3</sub> 6×0.75	km	17830.00
40060017	聚乙烯绝缘对绞塑复合带绕包总屏蔽聚氯乙烯护套计算机电缆	300/500V DJYVP <sub>3</sub> 6×1.0	km	21540.00
40060018	聚乙烯绝缘对绞塑复合带绕包总屏蔽聚氯乙烯护套计算机电缆	300/500V DJYVP <sub>3</sub> 6×1.5	km	28590.00
40060019	聚乙烯绝缘对绞塑复合带绕包总屏蔽聚氯乙烯护套计算机电缆	300/500V DJYVP <sub>3</sub> 7×0.75	km	19290.00
40060020	聚乙烯绝缘对绞塑复合带绕包总屏蔽聚氯乙烯护套计算机电缆	300/500V DJYVP <sub>3</sub> 7×1.0	km	23300.00
40060021	聚乙烯绝缘对绞塑复合带绕包总屏蔽聚氯乙烯护套计算机电缆	300/500V DJYVP <sub>3</sub> 7×1.5	km	31340.00
40060022	聚乙烯绝缘对绞塑复合带绕包总屏蔽聚氯乙烯护套计算机电缆	300/500V DJYVP <sub>3</sub> 8×0.75	km	22170.00
40060023	聚乙烯绝缘对绞塑复合带绕包总屏蔽聚氯乙烯护套计算机电缆	300/500V DJYVP <sub>3</sub> 8×1.0	km	27650.00
40060024	聚乙烯绝缘对绞塑复合带绕包总屏蔽聚氯乙烯护套计算机电缆	300/500V DJYVP <sub>3</sub> 8×1.5	km	36170.00
40060025	聚乙烯绝缘对绞塑复合带绕包总屏蔽聚氯乙烯护套计算机电缆	300/500V DJYVP <sub>3</sub> 10×0.75	km	27950.00
40060026	聚乙烯绝缘对绞塑复合带绕包总屏蔽聚氯乙烯护套计算机电缆	300/500V DJYVP <sub>3</sub> 10×1.0	km	34230.00
40060027	聚乙烯绝缘对绞塑复合带绕包总屏蔽聚氯乙烯护套计算机电缆	300/500V DJYVP <sub>3</sub> 10×1.5	km	44850.00
40060028	聚乙烯绝缘对绞塑复合带绕包总屏蔽聚氯乙烯护套计算机电缆	300/500V DJYVP <sub>3</sub> 12×0.75	km	31820.00
40060029	聚乙烯绝缘对绞塑复合带绕包总屏蔽聚氯乙烯护套计算机电缆	300/500V DJYVP <sub>3</sub> 12×1.0	km	38710.00
40060030	聚乙烯绝缘对绞塑复合带绕包总屏蔽聚氯乙烯护套计算机电缆	300/500V DJYVP <sub>3</sub> 12×1.5	km	51090.00
40060031	聚乙烯绝缘对绞塑复合带绕包总屏蔽聚氯乙烯护套计算机电缆	300/500V DJYVP <sub>3</sub> 14×0.75	km	36000.00
40060032	聚乙烯绝缘对绞塑复合带绕包总屏蔽聚氯乙烯护套计算机电缆	300/500V DJYVP <sub>3</sub> 14×1.0	km	44210.00

代号	产品名称	规格型号及特征	计量单位	市场信息价格
40060033	聚乙烯绝缘交联聚丙烯复合带绕包总屏蔽聚氯乙烯护套计算机电缆	300/500V DJYVP <sub>3</sub> 14×1.5	km	58520.00
40060034	聚乙烯绝缘交联聚丙烯复合带绕包总屏蔽聚氯乙烯护套计算机电缆	300/500V DJYVP <sub>3</sub> 16×0.75	km	40330.00
40060035	聚乙烯绝缘交联聚丙烯复合带绕包总屏蔽聚氯乙烯护套计算机电缆	300/500V DJYVP <sub>3</sub> 16×1.0	km	49670.00
40060036	聚乙烯绝缘交联聚丙烯复合带绕包总屏蔽聚氯乙烯护套计算机电缆	300/500V DJYVP <sub>3</sub> 16×1.5	km	67660.00
40060037	聚乙烯绝缘交联聚丙烯复合带绕包总屏蔽聚氯乙烯护套计算机电缆	300/500V DJYVP <sub>3</sub> 19×0.75	km	44850.00
40060038	聚乙烯绝缘交联聚丙烯复合带绕包总屏蔽聚氯乙烯护套计算机电缆	300/500V DJYVP <sub>3</sub> 19×1.0	km	57360.00
40060039	聚乙烯绝缘交联聚丙烯复合带绕包总屏蔽聚氯乙烯护套计算机电缆	300/500V DJYVP <sub>3</sub> 19×1.5	km	78280.00
40060040	聚乙烯绝缘交联聚丙烯复合带绕包总屏蔽聚氯乙烯护套计算机电缆	300/500V DJYVP <sub>3</sub> 24×0.75	km	57690.00
40060041	聚乙烯绝缘交联聚丙烯复合带绕包总屏蔽聚氯乙烯护套计算机电缆	300/500V DJYVP <sub>3</sub> 24×1.0	km	73760.00
40060042	聚乙烯绝缘交联聚丙烯复合带绕包总屏蔽聚氯乙烯护套计算机电缆	300/500V DJYVP <sub>3</sub> 24×1.5	km	98530.00
40060043	聚乙烯绝缘交联聚丙烯复合带绕包总屏蔽聚氯乙烯护套计算机电缆	300/500V DJYVP <sub>3</sub> 30×0.75	km	69620.00
40060044	聚乙烯绝缘交联聚丙烯复合带绕包总屏蔽聚氯乙烯护套计算机电缆	300/500V DJYVP <sub>3</sub> 30×1.0	km	89220.00
40060045	聚乙烯绝缘交联聚丙烯复合带绕包总屏蔽聚氯乙烯护套计算机电缆	300/500V DJYVP <sub>3</sub> 30×1.5	km	119750.00
40061001	中心束管式全填充型通信用室外光缆	GYXTW 2	km	1310.00
40061002	中心束管式全填充型通信用室外光缆	GYXTW 4	km	1580.00
40061003	中心束管式全填充型通信用室外光缆	GYXTW 6	km	1840.00
40061004	中心束管式全填充型通信用室外光缆	GYXTW 8	km	2140.00
40061005	中心束管式全填充型通信用室外光缆	GYXTW 10	km	2390.00
40061006	中心束管式全填充型通信用室外光缆	GYXTW 12	km	2680.00
40062001	中心束管式全填充型通信用室外光缆	GYXTW 2	km	1450.00
40062002	中心束管式全填充型通信用室外光缆	GYXTW 4	km	1740.00
40062003	中心束管式全填充型通信用室外光缆	GYTS 6	km	2020.00
40062004	层绞式全填充型通信用室外光缆	GYTS 8	km	2280.00
40062005	层绞式全填充型通信用室外光缆	GYTS 10	km	2550.00
40062006	层绞式全填充型通信用室外光缆	GYTS 12	km	2820.00
40062007	层绞式全填充型通信用室外光缆	GYTS 14	km	3100.00
40062008	层绞式全填充型通信用室外光缆	GYTS 16	km	3370.00
40062009	层绞式全填充型通信用室外光缆	GYTS 18	km	3650.00
40062010	层绞式全填充型通信用室外光缆	GYTS 20	km	3910.00
40062011	层绞式全填充型通信用室外光缆	GYTS 22	km	4170.00
40062012	层绞式全填充型通信用室外光缆	GYTS 24	km	4440.00
40062013	层绞式全填充型通信用室外光缆	GYTS 26	km	4710.00
40062014	层绞式全填充型通信用室外光缆	GYTS 28	km	5010.00
40062015	层绞式全填充型通信用室外光缆	GYTS 30	km	5270.00
40062016	层绞式全填充型通信用室外光缆	GYTS 32	km	5530.00
40062017	层绞式全填充型通信用室外光缆	GYTS 34	km	5810.00
40062018	层绞式全填充型通信用室外光缆	GYTS 36	km	6090.00
40062019	层绞式全填充型通信用室外光缆	GYTS 38	km	6360.00



代 号	产 品 名 称	规 格 型 号 及 特 征	计 量 单 位	市 场 信 息 价 格
40062020	层绞式全填充型通信用室外光缆	GYTS 40	km	6630.00
40062021	层绞式全填充型通信用室外光缆	GYTS 42	km	6900.00
40062022	层绞式全填充型通信用室外光缆	GYTS 44	km	7170.00
40062023	层绞式全填充型通信用室外光缆	GYTS 46	km	7440.00
40062024	层绞式全填充型通信用室外光缆	GYTS 48	km	7710.00
40062025	层绞式全填充型通信用室外光缆	GYTS 50	km	7990.00
40062026	层绞式全填充型通信用室外光缆	GYTS 52	km	8250.00
40062027	层绞式全填充型通信用室外光缆	GYTS 54	km	8520.00
40062028	层绞式全填充型通信用室外光缆	GYTS 56	km	8800.00
40062029	层绞式全填充型通信用室外光缆	GYTS 58	km	9060.00
40062030	层绞式全填充型通信用室外光缆	GYTS 60	km	9330.00
40062031	层绞式全填充型通信用室外光缆	GYTS 62	km	9610.00
40062032	层绞式全填充型通信用室外光缆	GYTS 64	km	9880.00
40062033	层绞式全填充型通信用室外光缆	GYTS 66	km	10160.00
40062034	层绞式全填充型通信用室外光缆	GYTS 68	km	10410.00
40062035	层绞式全填充型通信用室外光缆	GYTS 70	km	10680.00
40062036	层绞式全填充型通信用室外光缆	GYTS 72	km	10970.00
40062037	层绞式全填充型通信用室外光缆	GYTS 74	km	11220.00
40062038	层绞式全填充型通信用室外光缆	GYTS 76	km	11500.00
40062039	层绞式全填充型通信用室外光缆	GYTS 78	km	11770.00
40062040	层绞式全填充型通信用室外光缆	GYTS 80	km	12050.00
40062041	层绞式全填充型通信用室外光缆	GYTS 82	km	12330.00
40062042	层绞式全填充型通信用室外光缆	GYTS 84	km	12600.00
40062043	层绞式全填充型通信用室外光缆	GYTS 86	km	12860.00
40062044	层绞式全填充型通信用室外光缆	GYTS 88	km	13160.00
40062045	层绞式全填充型通信用室外光缆	GYTS 90	km	13410.00
40062046	层绞式全填充型通信用室外光缆	GYTS 92	km	13670.00
40062047	层绞式全填充型通信用室外光缆	GYTS 94	km	13930.00
40062048	层绞式全填充型通信用室外光缆	GYTS 96	km	14210.00
40062049	层绞式全填充型通信用室外光缆	GYTS 98	km	14500.00
40062050	层绞式全填充型通信用室外光缆	GYTS 100	km	14760.00
40062051	层绞式全填充型通信用室外光缆	GYTS 102	km	15040.00
40062052	层绞式全填充型通信用室外光缆	GYTS 104	km	15310.00
40062053	层绞式全填充型通信用室外光缆	GYTS 106	km	15590.00
40062054	层绞式全填充型通信用室外光缆	GYTS 108	km	15860.00
40062055	层绞式全填充型通信用室外光缆	GYTS 110	km	16130.00
40062056	层绞式全填充型通信用室外光缆	GYTS 112	km	16390.00
40062057	层绞式全填充型通信用室外光缆	GYTS 114	km	16660.00

代号	产品名称	规格型号及特征	计量单位	市场信息价格
40062058	层绞式全填充型通信用室外光缆	GYTS 116	km	16930.00
40062059	层绞式全填充型通信用室外光缆	GYTS 118	km	17200.00
40062060	层绞式全填充型通信用室外光缆	GYTS 120	km	17480.00
40062061	层绞式全填充型通信用室外光缆	GYTS 122	km	17760.00
40062062	层绞式全填充型通信用室外光缆	GYTS 124	km	18020.00
40062063	层绞式全填充型通信用室外光缆	GYTS 126	km	18290.00
40062064	层绞式全填充型通信用室外光缆	GYTS 128	km	18550.00
40062065	层绞式全填充型通信用室外光缆	GYTS 130	km	18820.00
40062066	层绞式全填充型通信用室外光缆	GYTS 132	km	19110.00
40062067	层绞式全填充型通信用室外光缆	GYTS 134	km	19370.00
40062068	层绞式全填充型通信用室外光缆	GYTS 136	km	19650.00
40062069	层绞式全填充型通信用室外光缆	GYTS 138	km	19900.00
40062070	层绞式全填充型通信用室外光缆	GYTS 140	km	20190.00
40062071	层绞式全填充型通信用室外光缆	GYTS 142	km	20460.00
40062072	层绞式全填充型通信用室外光缆	GYTS 144	km	20730.00
40066001	地铁车辆用电缆	500—1000V DCXVF 1.0	km	5800.00
40066002	地铁车辆用电缆	500—1000V DCXVF 1.5	km	7150.00
40066003	地铁车辆用电缆	500—1000V DCXVF 2.5	km	9350.00
40066004	地铁车辆用电缆	500—1000V DCXVF 4	km	13520.00
40066005	地铁车辆用电缆	500—1000V DCXVF 6	km	17710.00
40066006	地铁车辆用电缆	500—1000V DCXVF 10	km	27310.00
40067001	地铁车辆用电缆	3000V DCXVF 1.0	km	8120.00
40067002	地铁车辆用电缆	3000V DCXVF 1.5	km	10170.00
40067003	地铁车辆用电缆	3000V DCXVF 2.5	km	12430.00
40067004	地铁车辆用电缆	3000V DCXVF 6	km	20740.00
40068001	地铁车辆用电缆	500—1000V DCXHF 10	km	34140.00
40068002	地铁车辆用电缆	500—1000V DCXHF 16	km	46310.00
40068003	地铁车辆用电缆	500—1000V DCXHF 25	km	67690.00
40068004	地铁车辆用电缆	500—1000V DCXHF 35	km	91470.00
40068005	地铁车辆用电缆	500—1000V DCXHF 50	km	126300.00
40068006	地铁车辆用电缆	500—1000V DCXHF 70	km	165140.00
40068007	地铁车辆用电缆	500—1000V DCXHF 95	km	223430.00
40068008	地铁车辆用电缆	500—1000V DCXHF 120	km	270910.00
40069001	地铁车辆用电缆	3000V DCXHF 6	km	27830.00
40069002	地铁车辆用电缆	3000V DCXHF 10	km	35300.00
40069003	地铁车辆用电缆	3000V DCXHF 16	km	50510.00
40069004	地铁车辆用电缆	3000V DCXHF 25	km	73190.00
40069005	地铁车辆用电缆	3000V DCXHF 35	km	99500.00

## 价格信息

代号	产品名称	规格型号及特征	计量单位	市场信息价格
40069006	地铁车辆用电缆	3000V DCXHF 50	km	133840.00
40069007	地铁车辆用电缆	3000V DCXHF 70	km	167280.00
40069008	地铁车辆用电缆	3000V DCXHF 95	km	230950.00
40069009	地铁车辆用电缆	3000V DCXHF 120	km	281720.00
<b>41. 常绿乔木</b>				
41001001	白皮松	高2—3m	株	2600.00
41001002	白皮松	高3—4m	株	4200.00
41001003	白皮松	高4—4.5m	株	5700.00
41001004	白皮松	高4.5—5m	株	7200.00
41001005	白皮松	高5—6m	株	11800.00
41001006	白皮松	高6—7m	株	17700.00
41002001	雪 松	高2—2.5m	株	550.00
41002002	雪 松	高2.5—3m	株	818.00
41002003	雪 松	高3—3.5m	株	1212.00
41002004	雪 松	高3.5—4m	株	1900.00
41002005	雪 松	高4—5m	株	4040.00
41002006	雪 松	高5—6m	株	5600.00
41002007	雪 松	高6—7m	株	8080.00
41002008	雪 松	高7—9m	株	11800.00
41002009	雪 松	高9m以上	株	21000.00
41003001	油 松	高2—2.5m	株	300.00
41003002	油 松	高2.5—3m	株	500.00
41003003	油 松	高3—3.5m	株	830.00
41003004	油 松	高3.5—4m	株	1212.00
41003005	油 松	高4—5m	株	2500.00
41003006	油 松	高5—6m	株	4100.00
41003007	油 松	高6—7m	株	7200.00
41004001	华山松	高2—2.5m	株	1300.00
41004002	华山松	高2.5—3m	株	2700.00
41004003	华山松	高3—3.5m	株	3500.00
41004004	华山松	高3.5—4m	株	4100.00
41004005	华山松	高4—5m	株	5100.00
41004006	华山松	高5—6m	株	8100.00
41005001	樟子松	高2.5—3m	株	340.00
41005002	樟子松	高3—3.5m	株	505.00
41005003	樟子松	高3.5—4m	株	720.00
41005004	樟子松	高4—5m	株	1111.00
41006001	云 杉	高1.5—2m	株	333.00

代号	产品名称	规格型号及特征	计量单位	市场信息价格
41006002	云杉	高2—2.5m	株	480.00
41006003	云杉	高2.5—3m	株	707.00
41006004	云杉	高3—3.5m	株	930.00
41006005	云杉	高3.5—4m	株	1400.00
41006006	云杉	高4—4.5m	株	2000.00
41006007	云杉	高4.5—5m	株	3000.00
41006008	云杉	高5—5.5m	株	4000.00
41006009	云杉	高5.5—6m	株	5100.00
41006010	云杉	高6—7m	株	7300.00
41007001	桧柏	高3—3.5m	株	343.00
41007002	桧柏	高3.5—4m	株	430.00
41007003	桧柏	高4—5m	株	570.00
41007004	桧柏	高5—6m	株	720.00
41007005	桧柏	高6—7m	株	995.00
41007006	桧柏	高7—8m	株	1300.00
41008001	侧柏	高2—2.5m	株	60.00
41008002	侧柏	高2.5—3m	株	115.00
41008003	侧柏	高3—3.5m	株	212.00
41008004	侧柏	高3.5—4m	株	330.00
41008005	侧柏	高4—5m	株	410.00
41009001	刺柏	高2—2.5m	株	170.00
41009002	刺柏	高2.5—3m	株	273.00
41009003	刺柏	高3—3.5m	株	370.00
41009004	刺柏	高3.5—4m	株	470.00
41009005	刺柏	高4—4.5m	株	610.00
41010001	龙柏	高2—2.5m	株	240.00
41010002	龙柏	高2.5—3m	株	350.00
41010003	龙柏	高3—3.5m	株	500.00
41010004	龙柏	高3.5—4m	株	680.00
41011001	西安刺柏	高2.5—3m	株	340.00
41011002	西安刺柏	高3—3.5m	株	450.00
41012001	河南桧柏	高2—2.5m	株	170.00
41012002	河南桧柏	高2.5—3m	株	253.00
41012003	河南桧柏	高3—3.5m	株	343.00
41012004	河南桧柏	高3.5—4m	株	520.00
41012005	河南桧柏	高4—5m	株	610.00
41013001	蜀桧柏	高2—2.5m	株	140.00
41013002	蜀桧柏	高2.5—3m	株	212.00

## 价格信息

代号	产品名称	规格型号及特征	计量单位	市场信息价格
41013003	蜀桧柏	高3—3.5m	株	320.00
41013004	蜀桧柏	高3.5—4m	株	440.00
41013005	蜀桧柏	高4—5m	株	620.00
41014003	大叶女贞	高3—4m	株	120.00
41014004	大叶女贞	高4—5m	株	140.00
41014005	大叶女贞	高5—6m	株	180.00
41015001	高接胶东卫矛	高2.5—3m	株	50.00
41016001	高接大叶黄杨	高1—1.5m	株	50.00
<b>42. 落叶乔木</b>				
42001001	银杏	胸径4—4.9cm	株	111.00
42001002	银杏	胸径5—5.9cm	株	152.00
42001003	银杏	胸径6—6.9cm	株	290.00
42001004	银杏	胸径7—7.9cm	株	420.00
42001005	银杏	胸径8—8.9cm	株	520.00
42001006	银杏	胸径9—9.9cm	株	740.00
42001007	银杏	胸径10—12cm	株	1400.00
42001008	银杏	胸径12—15cm	株	2600.00
42001009	银杏	胸径15—18cm	株	5900.00
42001010	银杏	胸径18—20cm	株	7800.00
42001011	银杏	胸径20—25cm	株	21210.00
42001012	银杏	胸径25—30cm	株	35350.00
42002001	玉兰类	基径3—4cm (土球苗)	株	140.00
42002002	玉兰类	基径4—5cm (土球苗)	株	240.00
42002003	玉兰类	基径5—6cm (土球苗)	株	390.00
42002004	玉兰类	基径6—7cm (土球苗)	株	560.00
42002005	玉兰类	基径7—8cm (土球苗)	株	730.00
42002006	玉兰类	基径8—9cm (土球苗)	株	1000.00
42002007	玉兰类	基径9—10cm (土球苗)	株	1300.00
42002008	玉兰类	基径10—13cm (土球苗)	株	1700.00
42002009	玉兰类	基径13—15cm (土球苗)	株	3300.00
42002010	玉兰类	基径15—18cm (土球苗)	株	6000.00
42003001	红枫	地径4—4.9cm	株	600.00
42003002	红枫	地径5—5.9cm	株	920.00
42003003	红枫	地径6—6.9cm	株	1111.00
42003004	红枫	地径7—7.9cm	株	1800.00
42003005	红枫	地径8—8.9cm	株	3700.00
42003006	红枫	地径9—9.9cm	株	4400.00
42004001	青枫	胸径5—5.9cm	株	700.00

代号	产品名称	规格型号及特征	计量单位	市场信息价格
42004002	青枫	胸径6—6.9cm	株	1313.00
42004003	青枫	胸径7—7.9cm	株	2525.00
42005002	元宝枫	胸径4—4.9cm	株	101.00
42005003	元宝枫	胸径5—5.9cm	株	141.00
42005004	元宝枫	胸径6—6.9cm (全冠、土球苗)	株	320.00
42005005	元宝枫	胸径7—7.9cm (全冠、土球苗)	株	630.00
42005006	元宝枫	胸径8—8.9cm (全冠、土球苗)	株	850.00
42005007	元宝枫	胸径9—9.9cm (全冠、土球苗)	株	1200.00
42005008	元宝枫	胸径10—12cm (全冠、土球苗)	株	1900.00
42005009	元宝枫	胸径12—15cm (全冠、土球苗)	株	3200.00
42005010	元宝枫	胸径15—18cm (全冠、土球苗)	株	6500.00
42005011	元宝枫	胸径20—25cm (全冠、土球苗)	株	11600.00
42005012	元宝枫	胸径18—20cm (全冠、土球苗)	株	12800.00
42006002	毛白杨	胸径4—4.9cm	株	61.00
42006003	毛白杨	胸径5—5.9cm	株	90.00
42006004	毛白杨	胸径6—6.9cm	株	131.00
42006005	毛白杨	胸径7—7.9cm	株	202.00
42006006	毛白杨	胸径8—8.9cm	株	270.00
42006007	毛白杨	胸径10—12cm	株	420.00
42006008	毛白杨	胸径12—15cm	株	700.00
42006009	毛白杨	胸径15—18cm	株	955.00
42007002	新疆杨	胸径4—4.9cm	株	85.00
42007003	新疆杨	胸径5—5.9cm	株	110.00
42007004	新疆杨	胸径6—6.9cm	株	152.00
42007005	新疆杨	胸径7—7.9cm	株	273.00
42007006	新疆杨	胸径8—8.9cm	株	400.00
42007007	新疆杨	胸径10—12cm	株	620.00
42007008	新疆杨	胸径12—15cm	株	860.00
42007009	新疆杨	胸径15—18cm	株	1414.00
42008002	馒头柳	胸径4—4.9cm	株	86.00
42008003	馒头柳	胸径5—5.9cm	株	131.00
42008004	馒头柳	胸径6—6.9cm	株	182.00
42008005	馒头柳	胸径7—7.9cm	株	263.00
42008006	馒头柳	胸径8—8.9cm (全冠、土球苗)	株	310.00
42008007	馒头柳	胸径9—9.9cm (全冠、土球苗)	株	450.00
42008008	馒头柳	胸径10—12cm (全冠、土球苗)	株	620.00
42008009	馒头柳	胸径12—15cm (全冠、土球苗)	株	1000.00
42008010	馒头柳	胸径15—18cm (全冠、土球苗)	株	2222.00

## 价格信息

代 号	产 品 名 称	规 格 型 号 及 特 征	计 量 单 位	市 场 信 息 价 格
42008011	馒头柳	胸径18—20cm (全冠、土球苗)	株	2700.00
42008012	馒头柳	胸径20—25cm (全冠、土球苗)	株	3030.00
42009002	垂 柳	胸径4—4.9cm	株	81.00
42009003	垂 柳	胸径5—5.9cm	株	121.00
42009004	垂 柳	胸径6—6.9cm	株	162.00
42009005	垂 柳	胸径7—7.9cm	株	242.00
42009006	垂 柳	胸径8—8.9cm (全冠、土球苗)	株	330.00
42009007	垂 柳	胸径9—9.9cm (全冠、土球苗)	株	520.00
42009008	垂 柳	胸径10—12cm (全冠、土球苗)	株	798.00
42009009	垂 柳	胸径12—15cm (全冠、土球苗)	株	1212.00
42009010	垂 柳	胸径15—18cm (全冠、土球苗)	株	2121.00
42009011	垂 柳	胸径20—25cm (全冠、土球苗)	株	2828.00
42009012	垂 柳	胸径18—20cm (全冠、土球苗)	株	2727.00
42010001	金丝垂柳	胸径4—4.9cm	株	71.00
42010002	金丝垂柳	胸径5—5.9cm	株	111.00
42010003	金丝垂柳	胸径6—6.9cm	株	162.00
42010004	金丝垂柳	胸径7—7.9cm	株	222.00
42010005	金丝垂柳	胸径8—8.9cm (全冠、土球苗)	株	330.00
42010006	金丝垂柳	胸径9—9.9cm (全冠、土球苗)	株	420.00
42010007	金丝垂柳	胸径10—12cm (全冠、土球苗)	株	630.00
42010008	金丝垂柳	胸径12—15cm (全冠、土球苗)	株	1200.00
42010009	金丝垂柳	胸径15—18cm (全冠、土球苗)	株	2020.00
42010010	金丝垂柳	胸径18—20cm (全冠、土球苗)	株	2600.00
42011002	旱 柳	胸径4—4.9cm	株	43.00
42011003	旱 柳	胸径5—5.9cm	株	80.00
42011004	旱 柳	胸径6—6.9cm	株	120.00
42011005	旱 柳	胸径7—7.9cm	株	202.00
42011006	旱 柳	胸径8—8.9cm	株	293.00
42011007	旱 柳	胸径9—9.9cm	株	440.00
42011008	旱 柳	胸径10—12cm	株	630.00
42011009	旱 柳	胸径12—15cm	株	890.00
42011010	旱 柳	胸径16—18cm	株	1919.00
42011011	旱 柳	胸径18—20cm	株	2500.00
42011012	旱 柳	胸径20—25cm	株	3030.00
42012002	洋 槐	胸径4—4.9cm	株	81.00
42012003	洋 槐	胸径5—5.9cm	株	110.00
42012004	洋 槐	胸径6—6.9cm	株	172.00
42012005	洋 槐	胸径7—7.9cm	株	242.00

代号	产品名称	规格型号及特征	计量单位	市场信息价格
42012006	洋槐	胸径8—8.9cm	株	333.00
42012007	洋槐	胸径9—9.9cm	株	434.00
42012008	洋槐	胸径10—12cm	株	730.00
42012009	洋槐	胸径12—15cm	株	1000.00
42013002	红花洋槐	胸径4—4.9cm	株	61.00
42013003	红花洋槐	胸径5—5.9cm	株	141.00
42013004	红花洋槐	胸径6—6.9cm	株	182.00
42013005	红花洋槐	胸径7—7.9cm	株	247.00
42013006	红花洋槐	胸径8—8.9cm (全冠、土球苗)	株	400.00
42013007	红花洋槐	胸径9—9.9cm (全冠、土球苗)	株	650.00
42013008	红花洋槐	胸径10—12cm (全冠、土球苗)	株	1515.00
42013009	红花洋槐	胸径12—15cm (全冠、土球苗)	株	2525.00
42014002	国槐	胸径4—4.9cm	株	111.00
42014003	国槐	胸径5—5.9cm	株	182.00
42014004	国槐	胸径6—6.9cm	株	260.00
42014005	国槐	胸径7—7.9cm	株	380.00
42014006	国槐	胸径8—8.9cm	株	600.00
42014007	国槐	胸径9—9.9cm (全冠、土球苗)	株	790.00
42014008	国槐	胸径10—12cm (全冠、土球苗)	株	1000.00
42014009	国槐	胸径12—15cm (全冠、土球苗)	株	1800.00
42014010	国槐	胸径15—18cm (全冠、土球苗)	株	2600.00
42014011	国槐	胸径18—20cm (全冠、土球苗)	株	3600.00
42014012	国槐	胸径20—25cm (全冠、土球苗)	株	5050.00
42015001	金枝国槐	胸径5—5.9cm	株	313.00
42015002	金枝国槐	胸径6—6.9cm	株	400.00
42015003	金枝国槐	胸径7—7.9cm	株	610.00
42015004	金枝国槐	胸径8—8.9cm	株	960.00
42015005	金枝国槐	胸径9—9.9cm	株	1212.00
42015006	金枝国槐	胸径10—12cm	株	1800.00
42016002	龙爪槐	胸径4—4.9cm	株	81.00
42016003	龙爪槐	胸径5—5.9cm	株	130.00
42016004	龙爪槐	胸径6—6.9cm	株	210.00
42016005	龙爪槐	胸径7—7.9cm	株	425.00
42016006	龙爪槐	胸径8—8.9cm	株	650.00
42016007	龙爪槐	胸径9—9.9cm	株	850.00
42016008	龙爪槐	胸径10—12cm	株	1100.00
42017001	朝鲜槐	胸径5—5.9cm	株	91.00
42017002	朝鲜槐	胸径6—6.9cm	株	131.00



## 价格信息

代号	产品名称	规格型号及特征	计量单位	市场信息价格
42017003	朝鲜槐	胸径7—7.9cm	株	187.00
42017004	朝鲜槐	胸径8—8.9cm	株	253.00
42017005	朝鲜槐	胸径10—12cm	株	323.00
42018002	臭椿	胸径4—4.9cm	株	51.00
42018003	臭椿	胸径5—5.9cm	株	106.00
42018004	臭椿	胸径6—6.9cm	株	162.00
42018005	臭椿	胸径7—7.9cm	株	303.00
42018006	臭椿	胸径8—8.9cm	株	404.00
42018007	臭椿	胸径9—9.9cm	株	540.00
42018008	臭椿	胸径10—12cm	株	755.00
42018010	臭椿	胸径15—20cm(全冠、土球苗)	株	2900.00
42019002	千头椿	胸径4—5cm	株	110.00
42019003	千头椿	胸径5—6cm	株	212.00
42019004	千头椿	胸径6—7cm	株	340.00
42019005	千头椿	胸径7—8cm	株	470.00
42019006	千头椿	胸径8—10cm	株	640.00
42019007	千头椿	胸径10—12cm	株	1212.00
42019008	千头椿	胸径12—15cm	株	1600.00
42019009	千头椿	胸径15—18cm	株	2300.00
42019010	千头椿	胸径18—20cm	株	2828.00
42020001	火炬树	胸径3—4cm	株	40.00
42020002	火炬树	胸径4—4.9cm	株	60.00
42020003	火炬树	胸径5—5.9cm	株	91.00
42020004	火炬树	胸径6—6.9cm	株	111.00
42020005	火炬树	胸径7—7.9cm	株	172.00
42020006	火炬树	胸径8—9.9cm	株	250.00
42020007	火炬树	胸径10—12cm	株	340.00
42021002	小叶白腊	胸径4—5cm	株	80.00
42021003	小叶白腊	胸径5—6cm	株	200.00
42021004	小叶白腊	胸径6—7cm	株	283.00
42021005	小叶白腊	胸径7—8cm	株	465.00
42021006	小叶白腊	胸径8—10cm(全冠、土球苗)	株	800.00
42021007	小叶白腊	胸径10—12cm(全冠、土球苗)	株	1212.00
42021008	小叶白腊	胸径12—15cm(全冠、土球苗)	株	2222.00
42021009	小叶白腊	胸径15—18cm(全冠、土球苗)	株	5100.00
42021010	小叶白腊	胸径18—20cm(全冠、土球苗)	株	9000.00
42022002	泡桐	胸径4—4.9cm	株	40.00
42022003	泡桐	胸径5—5.9cm	株	61.00

代号	产品名称	规格型号及特征	计量单位	市场信息价格
42022004	泡桐	胸径6—6.9cm	株	91.00
42022005	泡桐	胸径7—7.9cm	株	172.00
42022006	泡桐	胸径8—8.9cm	株	313.00
42023001	青桐	胸径4—4.9cm	株	101.00
42023002	青桐	胸径5—5.9cm	株	152.00
42023003	青桐	胸径6—6.9cm	株	202.00
42023004	青桐	胸径7—7.9cm	株	303.00
42023005	青桐	胸径8—8.9cm	株	414.00
42023006	青桐	胸径9—9.9cm	株	606.00
42024001	法桐	胸径4—4.9cm	株	111.00
42024002	法桐	胸径5—5.9cm	株	172.00
42024003	法桐	胸径6—6.9cm	株	222.00
42024004	法桐	胸径7—7.9cm	株	303.00
42024005	法桐	胸径8—8.9cm(全冠、土球苗)	株	510.00
42024006	法桐	胸径10—12cm(全冠、土球苗)	株	820.00
42024007	法桐	胸径12—15cm(全冠、土球苗)	株	1700.00
42024008	法桐	胸径15—18cm(全冠、土球苗)	株	2800.00
42024009	法桐	胸径18—20cm(全冠、土球苗)	株	4300.00
42024010	法桐	胸径20—25cm(全冠、土球苗)	株	6565.00
42025001	紫叶李	胸径2—2.9cm	株	71.00
42025002	紫叶李	胸径3—3.9cm	株	111.00
42025003	紫叶李	胸径4—4.9cm	株	162.00
42025004	紫叶李	胸径5—5.9cm (全冠、土球苗)	株	200.00
42025005	紫叶李	胸径6—6.9cm (全冠、土球苗)	株	404.00
42025006	紫叶李	胸径7—7.9cm (全冠、土球苗)	株	520.00
42025007	紫叶李	胸径8—8.9cm (全冠、土球苗)	株	820.00
42025008	紫叶李	胸径10—12cm (全冠、土球苗)	株	1600.00
42025009	紫叶李	胸径9—9.9cm (全冠、土球苗)	株	1100.00
42026002	栾树	胸径4—4.9cm	株	172.00
42026003	栾树	胸径5—5.9cm	株	222.00
42026004	栾树	胸径6—6.9cm	株	360.00
42026005	栾树	胸径7—7.9cm (全冠、土球苗)	株	600.00
42026006	栾树	胸径8—8.9cm (全冠、土球苗)	株	820.00
42026007	栾树	胸径9—9.9cm (全冠、土球苗)	株	1212.00
42026008	栾树	胸径10—12cm (全冠、土球苗)	株	2000.00
42026009	栾树	胸径12—15cm (全冠、土球苗)	株	3000.00
42026010	栾树	胸径15—18cm (全冠、土球苗)	株	5400.00
42027002	杜仲	胸径4—4.9cm	株	99.00

## 价格信息

代号	产品名称	规格型号及特征	计量单位	市场信息价格
42027003	杜仲	胸径5—5.9cm	株	152.00
42027004	杜仲	胸径6—6.9cm	株	253.00
42027005	杜仲	胸径7—7.9cm	株	374.00
42027006	杜仲	胸径8—8.9cm (全冠、土球苗)	株	550.00
42027007	杜仲	胸径9—9.9cm (全冠、土球苗)	株	700.00
42027008	杜仲	胸径10—12cm (全冠、土球苗)	株	1000.00
42027009	杜仲	胸径12—15cm (全冠、土球苗)	株	1717.00
42027010	杜仲	胸径15—18cm (全冠、土球苗)	株	3030.00
42028002	合欢	胸径4—4.9cm	株	101.00
42028003	合欢	胸径5—5.9cm	株	152.00
42028004	合欢	胸径6—6.9cm	株	202.00
42028005	合欢	胸径7—7.9cm	株	374.00
42028006	合欢	胸径8—8.9cm (全冠、土球苗)	株	650.00
42028007	合欢	胸径10—12cm (全冠、土球苗)	株	1414.00
42028008	合欢	胸径12—15cm (全冠、土球苗)	株	2121.00
42029002	水杉	胸径4—4.9cm	株	121.00
42029003	水杉	胸径5—5.9cm	株	172.00
42029004	水杉	胸径6—6.9cm	株	260.00
42029005	水杉	胸径7—7.9cm	株	400.00
42029006	水杉	胸径8—8.9cm	株	590.00
42029007	水杉	胸径9—9.9cm	株	820.00
42029008	水杉	胸径10—12cm	株	1010.00
42030001	垂枝榆	胸径5—5.9cm	株	91.00
42030002	垂枝榆	胸径6—6.9cm	株	152.00
42030003	垂枝榆	胸径7—7.9cm	株	202.00
42030004	垂枝榆	胸径8—8.9cm	株	354.00
42030005	垂枝榆	胸径9—9.9cm	株	404.00
42031001	樱花	胸径2—3cm (全冠、土球苗)	株	61.00
42031002	樱花	胸径3—4cm (全冠、土球苗)	株	121.00
42031003	樱花	胸径4—4.9cm (全冠、土球苗)	株	170.00
42031004	樱花	胸径5—5.9cm (全冠、土球苗)	株	283.00
42031005	樱花	胸径6—6.9cm (全冠、土球苗)	株	470.00
42031006	樱花	胸径7—7.9cm (全冠、土球苗)	株	780.00
42031007	樱花	胸径8—9.9cm (全冠、土球苗)	株	1100.00
42031008	樱花	胸径10—12cm (全冠、土球苗)	株	2000.00
42031009	樱花	胸径13—15cm (全冠、土球苗)	株	3800.00
42032001	高干紫薇	胸径2—3cm	株	61.00
42032002	高干紫薇	胸径3—4cm	株	131.00

代号	产品名称	规格型号及特征	计量单位	市场信息价格
42032003	高干紫薇	地径4-4.9cm (全冠、土球苗)	株	212.00
42032004	高干紫薇	地径5-5.9cm (全冠、土球苗)	株	390.00
42032005	高干紫薇	地径6-6.9cm (全冠、土球苗)	株	750.00
42032006	高干紫薇	地径7-7.9cm (全冠、土球苗)	株	1818.00
42033001	马褂木	胸径5-5.9cm (全冠、土球苗)	株	303.00
42033002	马褂木	胸径6-6.9cm (全冠、土球苗)	株	606.00
42033003	马褂木	胸径7-7.9cm (全冠、土球苗)	株	808.00
42033004	马褂木	胸径8-9.9cm (全冠、土球苗)	株	1313.00
42064001	榉 树	胸径4-4.9cm	株	101.00
42034001	楸 树	胸径5-5.9cm	株	152.00
42034002	楸 树	胸径6-6.9cm	株	253.00
42034003	楸 树	胸径7-7.9cm	株	354.00
42034004	楸 树	胸径8-8.9cm	株	420.00
42034007	楸 树	胸径9-9.9cm	株	540.00
42034005	楸 树	胸径10-12cm	株	660.00
42034006	楸 树	胸径12-15cm	株	950.00
42035001	皂 角	胸径5-5.9cm	株	91.00
42035002	皂 角	胸径6-6.9cm	株	192.00
42035003	皂 角	胸径7-7.9cm	株	364.00
42036001	七叶树	胸径5-5.9cm (全冠、土球苗)	株	660.00
42036002	七叶树	胸径6-6.9cm (全冠、土球苗)	株	1000.00
42036003	七叶树	胸径7-7.9cm (全冠、土球苗)	株	1313.00
42036004	七叶树	胸径8-9.9cm (全冠、土球苗)	株	1616.00
42036005	七叶树	胸径10-12cm (全冠、土球苗)	株	2222.00
42036006	七叶树	胸径12-15cm (全冠、土球苗)	株	3200.00
42036007	七叶树	胸径15-18cm (全冠、土球苗)	株	6100.00
42037001	梓 树	胸径3-3.9cm	株	40.00
42037002	梓 树	胸径4-4.9cm	株	100.00
42037003	梓 树	胸径5-5.9cm	株	195.00
42038001	椴 树	胸径8-8.9cm	株	227.00
42038002	椴 树	胸径9-9.9cm	株	310.00
42040001	紫叶稠李	胸径3-4cm	株	172.00
42040003	紫叶稠李	胸径5-6cm	株	505.00
42040005	紫叶稠李	胸径8-10cm	株	1313.00
42045001	核 桃	胸径5-6cm	株	182.00
42045002	核 桃	胸径6-7cm	株	242.00
42045003	核 桃	胸径7-8cm	株	374.00
42045004	核 桃	胸径10-12cm	株	850.00

## 价格信息

代 号	产 品 名 称	规 格 型 号 及 特 征	计 量 单 位	市 场 信 息 价 格
42046001	红果(山里红)	胸径4—5cm(全冠、土球苗)	株	162.00
42046002	红果(山里红)	胸径5—6cm(全冠、土球苗)	株	253.00
42046003	红果(山里红)	胸径6—7cm(全冠、土球苗)	株	404.00
42046004	红果(山里红)	胸径7—8cm(全冠、土球苗)	株	505.00
42046005	红果(山里红)	胸径8—9cm(全冠、土球苗)	株	707.00
42046006	红果(山里红)	胸径9—10cm(全冠、土球苗)	株	850.00
42046007	红果(山里红)	胸径10—12cm(全冠、土球苗)	株	1111.00
42046008	红果(山里红)	胸径12—15cm(全冠、土球苗)	株	1616.00
42047001	柿 子	胸径3—4cm(全冠、土球苗)	株	71.00
42047002	柿 子	胸径4—5cm(全冠、土球苗)	株	152.00
42047003	柿 子	胸径5—6cm(全冠、土球苗)	株	202.00
42047004	柿 子	胸径6—7cm(全冠、土球苗)	株	253.00
42047005	柿 子	胸径7—8cm(全冠、土球苗)	株	310.00
42047006	柿 子	胸径8—10cm(全冠、土球苗)	株	490.00
42047007	柿 子	胸径10—13cm(全冠、土球苗)	株	850.00
42047008	柿 子	胸径13—15cm(全冠、土球苗)	株	1400.00
42048001	樱 桃	胸径5—6cm	株	160.00
42048002	樱 桃	胸径6—7cm	株	210.00
42048003	樱 桃	胸径7—8cm	株	460.00
42048004	樱 桃	胸径8—9cm	株	650.00
42048005	樱 桃	胸径9—10cm	株	910.00
42050001	西府海棠	地径2—2.5cm	株	51.00
42050002	西府海棠	地径2.5—3cm(土球苗)	株	80.00
42050003	西府海棠	地径3—3.5cm(土球苗)	株	121.00
42050004	西府海棠	地径3.5—4cm(土球苗)	株	162.00
42050005	西府海棠	地径4—4.5cm(土球苗)	株	232.00
42050006	西府海棠	地径4.5—5cm(土球苗)	株	293.00
42050007	西府海棠	地径5—6cm(土球苗)	株	360.00
42050008	西府海棠	地径6—7cm(土球苗)	株	590.00
42050009	西府海棠	地径7—8cm(土球苗)	株	740.00
42050010	西府海棠	地径8—10cm(土球苗)	株	1100.00
42050011	西府海棠	地径10—12cm(土球苗)	株	1800.00
42050012	西府海棠	地径12—14cm(土球苗)	株	3100.00
42050013	西府海棠	地径14—16cm(土球苗)	株	5500.00
42051001	垂丝海棠	地径2—2.9cm	株	101.00
42051003	垂丝海棠	地径3—3.9cm	株	182.00
42051005	垂丝海棠	地径4—4.9cm	株	354.00
42051006	垂丝海棠	地径5—5.9cm	株	455.00

代号	产品名称	规格型号及特征	计量单位	市场信息价格
42051007	垂丝海棠	地径6-6.9cm	株	808.00
42051008	垂丝海棠	地径7-10cm	株	1717.00
42051009	垂丝海棠	地径10-13cm	株	2424.00
42058001	绦柳	胸径10-13cm (全冠)	株	1010.00
42059001	山杏	地径3-4cm	株	101.00
42059002	山杏	地径4-5cm	株	152.00
42059003	山杏	地径5-6cm	株	202.00
42059004	山杏	地径6-7cm	株	263.00
42059005	山杏	地径7-8cm	株	303.00
42059006	山杏	地径8-9cm	株	430.00
42059007	山杏	地径9-10cm	株	580.00
42059008	山杏	地径10-12cm	株	930.00
42059009	山杏	地径12-15cm	株	1300.00
42060001	山桃	地径3-4cm	株	101.00
42060002	山桃	地径4-5cm	株	172.00
42060003	山桃	地径5-6cm	株	250.00
42060004	山桃	地径6-8cm	株	414.00
42060005	山桃	地径8-10cm	株	800.00
42060006	山桃	地径10-12cm	株	950.00
42061001	丝绵木	胸径4-4.9cm	株	71.00
42061002	丝绵木	胸径5-5.9cm	株	152.00
42061003	丝绵木	胸径6-6.9cm	株	303.00
42061004	丝绵木	胸径7-7.9cm	株	500.00
42061005	丝绵木	胸径8-8.9cm	株	717.00
42061006	丝绵木	胸径9-9.9cm	株	1010.00
42061007	丝绵木	胸径10-12cm	株	1616.00
42061008	丝绵木	胸径12-15cm	株	2626.00
42061009	丝绵木	胸径15-18cm	株	4848.00
42062001	暴马丁香	胸径8cm	株	1600.00
42062002	暴马丁香	胸径10cm	株	2929.00
42062003	暴马丁香	胸径12cm	株	3500.00
42063001	白蜡	胸径6-6.9cm	株	280.00
42063002	白蜡	胸径7-7.9cm	株	340.00
42063003	白蜡	胸径8-8.9cm	株	570.00
42063004	白蜡	胸径9-9.9cm	株	800.00
42063005	白蜡	胸径10-12cm	株	1200.00
42063006	白蜡	胸径12-15cm	株	2100.00
42063007	白蜡	胸径15-18cm	株	4700.00

## 价格信息

代号	产品名称	规格型号及特征	计量单位	市场信息价格
42063008	白蜡	胸径18-20cm	株	7200.00
42063009	白蜡	胸径20-25cm	株	8600.00
42067001	五角枫	丛生	株	8600.00
42065001	香花槐	胸径8-10cm	株	820.00
42066001	红叶李	胸径5-6cm	株	430.00
<b>43. 常绿灌木</b>				
43001001	偃柏	高0.5-0.8m	株	5.10
43001002	偃柏	高0.8-1m	株	6.10
43001003	偃柏	高1-1.2m	株	7.10
43002001	爬地柏	高0.5-0.8m	株	6.10
43002002	爬地柏	高0.8-1m	株	9.10
43002003	爬地柏	高1-1.2m	株	14.10
43003001	沙地柏	高0.3-0.5m	株	4.00
43003002	沙地柏	高0.5-0.8m	株	6.10
43003003	沙地柏	高0.8-1m	株	8.10
43003004	沙地柏	高1-1.2m	株	10.10
43004001	丝兰	高0.5-0.8m	株	25.00
43004002	丝兰	高0.8-1m	株	51.00
43004003	丝兰	高1-1.2m	株	70.00
43005001	大叶黄杨球	高0.8-1m (冠幅100cm)	株	160.00
43005002	大叶黄杨球	高1-1.2m (冠幅120cm)	株	290.00
43005003	大叶黄杨球	高1.2-1.5m (冠幅200cm)	株	510.00
43005004	大叶黄杨球	高1.5-1.8m (冠幅200cm)	株	1010.00
43006001	黄杨球	高0.5-0.8m	株	101.00
43006002	黄杨球	高0.8-1m	株	170.00
43006003	黄杨球	高1-1.2m	株	250.00
43007001	粗榧	高0.7m	株	202.00
43008001	桧柏球	高0.5-0.8m	株	121.00
43008002	桧柏球	高0.8-1m	株	202.00
43008003	桧柏球	高1-1.2m	株	303.00
43008004	桧柏球	高1.2-1.5m	株	455.00
<b>44. 落叶灌木</b>				
44001001	棣棠	高0.8-1m	株	10.10
44001002	棣棠	高1-1.2m	株	16.00
44001003	棣棠	高1.2-1.5m	株	25.00
44001004	棣棠	高1.5-1.8m	株	30.30
44002001	碧桃(类)	地径3-4cm	株	101.00
44002002	碧桃(类)	地径4-5cm (土球苗)	株	175.00

代号	产品名称	规格型号及特征	计量单位	市场信息价格
44002003	碧桃(类)	地径5—6cm(土球苗)	株	303.00
44002004	碧桃(类)	地径6—7cm(土球苗)	株	384.00
44002005	碧桃(类)	地径7—8cm(土球苗)	株	495.00
44002006	碧桃(类)	地径8—10cm(土球苗)	株	760.00
44002007	碧桃(类)	地径10—12cm(土球苗)	株	1111.00
44003001	榆叶梅	高0.8—1m	株	12.00
44003002	榆叶梅	高1—1.2m	株	18.00
44003003	榆叶梅	高1.2—1.5m	株	29.00
44003004	榆叶梅	高1.5—1.8m	株	90.00
44003005	榆叶梅	高1.8—2m	株	140.00
44003006	榆叶梅	高2—2.5m(地径4—5)	株	220.00
44003007	榆叶梅	高2—2.5m(地径5—5.9)	株	285.00
44003008	榆叶梅	高2—2.5m(地径6—6.9)	株	380.00
44004001	黄刺梅	高0.8—1m	株	12.00
44004002	黄刺梅	高1—1.2m	株	22.00
44004003	黄刺梅	高1.2—1.5m	株	34.00
44004004	黄刺梅	高1.5—1.8m	株	51.00
44004005	黄刺梅	高1.8—2m	株	98.00
44004006	黄刺梅	高2—2.5m	株	170.00
44005001	珍珠梅	高0.8—1m	株	19.00
44005002	珍珠梅	高1—1.2m	株	25.00
44005003	珍珠梅	高1.2—1.5m	株	31.00
44005004	珍珠梅	高1.5—1.8m	株	49.00
44005005	珍珠梅	高1.8—2m	株	80.00
44005006	珍珠梅	高1.8—2m(分枝>1.5cm)	株	100.00
44006001	玫瑰	高0.8—1m	株	8.10
44006002	玫瑰	高1—1.2m	株	12.10
44006003	玫瑰	高1.2—1.5m	株	18.20
44006004	玫瑰	高1.5—1.8m	株	25.00
44006005	玫瑰	高1.8—2m	株	47.00
44007001	连翘	高0.8—1m	株	15.00
44007002	连翘	高1—1.2m	株	25.00
44007003	连翘	高1.2—1.5m	株	32.00
44007004	连翘	高1.5—1.8m	株	50.00
44007005	连翘	高1.8—2m	株	80.00
44007006	连翘	高2—2.5m	株	130.00
44007007	连翘	高2.5—3m	株	180.00
44008001	丁香	高0.8—1m	株	13.00



## 价格信息

代号	产品名称	规格型号及特征	计量单位	市场信息价格
44008002	丁香	高1—1.2m	株	22.00
44008003	丁香	高1.2—1.5m	株	50.00
44008004	丁香	高1.5—1.8m	株	100.00
44008005	丁香	高1.8—2m	株	200.00
44008006	丁香	高2—2.5m	株	330.00
44009001	紫薇	高0.5—0.8m	株	17.00
44009002	紫薇	高0.8—1m	株	25.00
44009003	紫薇	高1—1.2m	株	70.00
44009004	紫薇	高1.2—1.5m	株	111.00
44009005	紫薇	高1.5—1.8m	株	195.00
44009006	紫薇	高1.8—2m	株	320.00
44009007	紫薇	高2—2.5m	株	530.00
44010001	四季锦带(锦代花)	高1—1.2m	株	15.00
44010002	四季锦带(锦代花)	高1.2—1.5m	株	23.00
44010003	四季锦带(锦代花)	高1.5—1.8m	株	34.00
44010004	四季锦带(锦代花)	高1.8—2m	株	40.00
44011001	海仙花	高0.5—0.8m	株	8.10
44011002	海仙花	高0.8—1m	株	10.10
44011003	海仙花	高1—1.2m	株	15.20
44011004	海仙花	高1.2—1.5m	株	20.20
44011005	海仙花	高1.5—1.8m	株	25.30
44011006	海仙花	高1.8—2m	株	35.40
44012001	红王子锦带	高0.8—1m	株	10.00
44012002	红王子锦带	高1—1.2m	株	19.00
44012003	红王子锦带	高1.2—1.5m	株	28.00
44012004	红王子锦带	高1.5—1.8m	株	43.00
44012005	红王子锦带	高0.6—0.8m	株	7.00
44013001	金银木	高0.8—1m	株	15.20
44013002	金银木	高1—1.2m	株	35.00
44013003	金银木	高1.2—1.5m	株	50.50
44013004	金银木	高1.5—1.8m	株	115.00
44013005	金银木	高1.8—2m	株	200.00
44013006	金银木	高2—2.5m	株	310.00
44013007	金银木	高2.5—3m	株	510.00
44014001	红瑞木	高0.8—1m	株	8.10
44014002	红瑞木	高1—1.2m	株	10.10
44014003	红瑞木	高1.2—1.5m	株	15.00
44014004	红瑞木	高1.5—1.8m	株	22.00

代号	产品名称	规格型号及特征	计量单位	市场信息价格
44014005	红瑞木	高1.8—2m	株	27.00
44015001	金叶女贞	高0.3—0.5m	株	3.00
44015002	金叶女贞	高0.5—0.8m	株	4.00
44015003	金叶女贞	高0.8—1m	株	5.10
44016001	紫荆	高1—1.2m	株	15.00
44016002	紫荆	高1.2—1.5m	株	32.00
44016003	紫荆	高1.5—1.8m	株	55.00
44017001	紫珠	高0.5—0.8m	株	20.00
44017002	紫珠	高0.8—1m	株	30.00
44017003	紫珠	高1—1.2m	株	40.00
44017004	紫珠	高1.2—1.5m	株	45.00
44017005	紫珠	高1.5—1.8m	株	51.00
44017006	紫珠	高1.8—2m	株	66.00
44018001	花石榴	高0.8—1m	株	15.00
44018002	花石榴	高1—1.2m	株	25.00
44018003	花石榴	高1.2—1.5m	株	44.00
44018004	花石榴	高1.5—1.8m	株	81.00
44018005	花石榴	高1.8—2m	株	152.00
44018006	花石榴	高2—2.5m	株	335.00
44019001	天目琼花	高0.8—1m	株	17.00
44019002	天目琼花	高1—1.2m	株	28.00
44019003	天目琼花	高1.2—1.5m	株	50.00
44019004	天目琼花	高1.5—1.8m	株	70.00
44019005	天目琼花	高1.8—2m	株	170.00
44019006	天目琼花	高2—2.5m	株	250.00
44020001	贴梗海棠	高0.5—0.8m	株	20.00
44020002	贴梗海棠	高0.8—1m	株	25.00
44020003	贴梗海棠	高1—1.2m	株	38.00
44020004	贴梗海棠	高1.2—1.5m	株	50.00
44020005	贴梗海棠	高1.5—1.8m	株	80.00
44020006	贴梗海棠	高1.8—2m	株	145.00
44020007	贴梗海棠	高2—2.5m	株	200.00
44021001	各色木槿	高0.5—0.8m	株	6.10
44021002	各色木槿	高0.8—1m	株	10.10
44021003	各色木槿	高1—1.2m	株	16.00
44021004	各色木槿	高1.2—1.5m	株	23.00
44021005	各色木槿	高1.5—1.8m	株	49.00
44021006	各色木槿	高1.8—2m	株	75.00

代 号	产 品 名 称	规 格 型 号 及 特 征	计 量 单 位	市 场 信 息 价 格
44022001	红叶小檗	高0.5以下	株	2.00
44022002	红叶小檗	高0.5—0.8m	株	3.00
44022003	红叶小檗	高0.8—1m	株	5.10
44022004	红叶小檗	高1—1.2m	株	6.10
44022005	红叶小檗	高1.2—1.5m	株	8.10
44023001	平枝旬子	高0.5—0.8m	株	15.00
44023002	平枝旬子	高0.8—1m	株	25.00
44023003	平枝旬子	高1—1.2m	株	35.00
44023004	平枝旬子	高1.2—1.5m	株	51.00
44024001	郁 李	高0.5—0.8m	株	20.00
44024002	郁 李	高0.8—1m	株	25.00
44024003	郁 李	高1—1.2m	株	35.00
44024004	郁 李	高1.2—1.5m	株	40.00
44025001	蔷薇类	二年生	株	6.10
44025002	蔷薇类	三年生	株	8.10
44025003	蔷薇类	四年生	株	11.10
44025004	蔷薇类	五年生	株	14.00
44026001	迎 春	二年生	株	4.00
44026002	迎 春	三年生	株	6.10
44026003	迎 春	四年生	株	8.10
44026004	迎 春	五年生	株	10.10
44027001	白玉棠	三年生	株	6.10
44027002	白玉棠	四年生	株	8.10
44028001	十姐妹	三年生	株	6.10
44028002	十姐妹	四年生	株	8.10
44029001	太平花	高0.8—1m	株	16.20
44029002	太平花	高1—1.2m	株	21.20
44029003	太平花	高1.2—1.5m	株	33.00
44029004	太平花	高1.5—1.8m	株	39.00
44030001	大花溲疏	高1—1.2m	株	16.20
44031001	寿星桃	高1—1.2m	株	121.20
44032001	鸡 麻 (墩)	高1.2—1.5m	株	25.30
44033001	绣线菊	高1—1.2m	株	8.10
44033002	绣线菊	高1.2—1.5m	株	11.10
44034001	紫叶矮樱	高1.8—2m	株	58.00
44034002	紫叶矮樱	高2—3m	株	86.00
44034003	紫叶矮樱	高3—4m	株	170.00
44034004	紫叶矮樱	高4—5m	株	280.00

代号	产品名称	规格型号及特征	计量单位	市场信息价格
44034005	紫叶矮樱	高5-6m	株	360.00
44035001	皱叶荚蒾	多年生(小)	株	20.00
44035002	皱叶荚蒾	多年生(大)	株	30.00
44036001	菊花桃	高2.5-3m	株	343.00
44037001	腊梅	多年生(小)	株	100.00
44037002	腊梅	多年生(大)	株	160.00
44038001	金叶接骨木	三年生	株	10.00
44038002	金叶接骨木	多年生	株	25.00
44039001	金叶菴	二年生	株	6.00
44039002	金叶菴	多年生	株	10.00
44040001	金叶风箱果	高1m	株	19.00
44042001	黄栌	高1-1.2m	株	18.00
44042002	黄栌	高1.2-1.5m	株	36.00
44042003	黄栌	高1.5-1.8m	株	46.00
44042004	黄栌	高1.8-2m	株	80.00
44042005	黄栌	高2-2.5m	株	200.00
44042006	黄栌	高2.5-3m	株	285.00
44045001	金叶女贞球	冠幅0.8-1m	株	160.00
44045002	金叶女贞球	冠幅1-1.2m	株	200.00
44045003	金叶女贞球	冠幅1.2-1.5m	株	450.00
44045004	金叶女贞球	冠幅1.5-1.8m	株	860.00
44046001	紫叶小檗球	冠幅0.8-1m	株	152.00
44046002	紫叶小檗球	冠幅1-1.2m	株	220.00
44046003	紫叶小檗球	冠幅1.2-1.5m	株	404.00
44046004	紫叶小檗球	冠幅1.5-1.8m	株	808.00
44047001	水蜡球	冠幅0.8-1m	株	172.00
44047002	水蜡球	冠幅1-1.2m	株	263.00
44047003	水蜡球	冠幅1.2-1.5m	株	455.00
44048001	卫矛球	冠幅0.8-1m	株	150.00
44048002	卫矛球	冠幅1-1.2m	株	202.00
44048003	卫矛球	冠幅1.2-1.5m	株	325.00
44049001	山茱萸	地径5-6cm	株	202.00
44049002	山茱萸	地径6-7cm	株	303.00
44049003	山茱萸	地径7-8cm	株	505.00
44049004	山茱萸	地径8-10cm	株	808.00
44049005	山茱萸	地径10-12cm	株	1818.00
44049006	山茱萸	地径12-14cm	株	2525.00
44049007	山茱萸	地径14-16cm	株	3030.00

## 价格信息

代 号	产 品 名 称	规 格 型 号 及 特 征	计 量 单 位	市 场 信 息 价 格
44049008	山茱萸	地径16-18cm	株	3838.00
44049009	山茱萸	地径18-20cm	株	4600.00
44049010	山茱萸	地径20-25cm	株	5656.00
<b>45. 绿篱苗木</b>				
45001001	黄 杨	高0.3-0.5m	株	3.00
45001002	黄 杨	高0.5-0.8m	株	4.00
45001003	黄 杨	高0.8-1m	株	7.00
45001004	黄 杨	高1-1.2m	株	15.00
45002001	大叶黄杨	高0.3-0.5m	株	3.00
45002002	大叶黄杨	高0.5-0.8m	株	4.00
45002003	大叶黄杨	高0.8-1m	株	5.00
45002004	大叶黄杨	高1-1.2m	株	8.00
45002005	大叶黄杨	高1.2-1.5m	株	12.00
45003001	朝鲜黄杨	高0.5-0.8m	株	6.00
45003002	朝鲜黄杨	高1-1.2m	株	8.00
45004001	胶东卫矛	高0.5-0.8m	株	3.00
45004002	胶东卫矛	高0.8-1m	株	5.00
45005001	桧柏篱	高0.5-0.8m	株	20.00
45005002	桧柏篱	高0.8-1m	株	25.00
45005003	桧柏篱	高1-1.2m	株	35.00
45005004	桧柏篱	高1.2-1.5m	株	51.00
45005005	桧柏篱	高1.5-1.8m	株	80.00
45005006	桧柏篱	高1.8-2m	株	121.00
45005007	桧柏篱	高2-2.5m	株	150.00
45006001	侧柏篱	高0.8-1m	株	9.00
45006003	侧柏篱	高1-1.5m	株	15.00
45006004	侧柏篱	高1.8-2m	株	34.00
<b>46. 攀缘植物</b>				
46001003	紫 藤	地径4cm	株	162.00
46001004	紫 藤	地径5cm	株	313.00
46002002	地 锦	三年生	株	1.00
46002003	地 锦	多年生	株	1.00
46003001	中美地锦	三年生	株	1.00
46003002	中美地锦	四年生	株	2.00
46003003	中美地锦	五年生	株	4.00
46004001	凌 霄	三年生	株	20.00
46005001	扶芳藤	三年生	株	3.00
46005002	扶芳藤	四年生	株	4.00

代号	产品名称	规格型号及特征	计量单位	市场信息价格
46005003	扶芳藤	多年生	株	5.10
46006001	京9#I常春藤	三年生	株	5.10
46007001	金银花	多年生	株	14.10
46008001	葡萄	六年生	株	121.00
46009001	南蛇藤	三年生	株	5.10
46009002	南蛇藤	四年生	株	6.10
46009003	南蛇藤	五年生	株	12.10
<b>47. 竹类</b>				
47001001	早园竹	高1.5—2m	株	11.10
47001002	早园竹	高2.5—3m	株	15.20
47001003	早园竹	多年生	株	21.20
47002001	箬竹	高0.8—1m	墩	22.00
<b>48. 木本花卉</b>				
48001001	丰花月季	二年生	株	5.10
48001002	丰花月季	三年生	株	8.10
48001003	丰花月季	四年生	株	10.10
48002001	品种月季	二年生	株	8.10
48002002	品种月季	三年生	株	15.20
48002003	品种月季	四年生	株	20.20
48003001	各色月季	二年生	株	10.10
48003002	各色月季	多年生	株	20.20
48004001	藤本月季	二年生	株	10.10
48004002	藤本月季	三年生	株	27.00
48004003	藤本月季	四年生	株	55.60
48005001	牡丹	五年生	株	55.60
48005002	牡丹	六年生	株	70.70
48005003	牡丹	多年生	株	85.00
<b>50. 宿根花卉</b>				
50001001	芍药	五年生	株	27.00
50001002	芍药	六年生	株	45.00
50001003	芍药	七年生	株	51.00
50002001	萱草		芽	0.90
50002002	金娃娃萱草	高10—15cm	芽	0.50
50002003	大花萱草	高15—25cm	芽	2.00
50003001	薔草	冠30—40cm 高50—60cm	裸根	4.00
50003002	薔草	盆18cm 冠30—40cm 高40—50cm	盆	5.10
50004001	鼠尾草	盆18cm 冠30—35cm 高30—40cm	盆	6.10
50004002	鼠尾草	盆21cm 冠50—60cm 高40—50cm	盆	6.10

## 价格信息

代 号	产 品 名 称	规 格 型 号 及 特 征	计 量 单 位	市 场 信 息 价 格
50004003	鼠尾草	盆15cm 冠30-35cm 高30-40cm	盆	5.10
50004004	鼠尾草	盆11cm 冠30-35cm 高30-40cm	盆	4.00
50004005	鼠尾草	盆13cm 冠30-35cm 高30-40cm	盆	5.10
50005001	耧斗菜	盆15cm 冠20-30cm 高30-40cm	盆	7.10
50005002	耧斗菜	盆18cm 冠30-40cm 高40-50cm	盆	8.10
50006001	落新妇	冠30-40cm 高50-60	裸根	9.10
50006002	落新妇	盆18cm 冠30-40cm 高50-60cm	盆	7.00
50006003	落新妇	盆18cm 冠40-50cm 高50-60cm	盆	7.00
50006004	落新妇	盆18cm 冠40-50cm 高60-70cm	盆	7.00
50007001	婆婆纳	冠20-30cm 高30-40cm	裸根	3.00
50007002	婆婆纳	冠30-40cm 高40-50cm	裸根	5.10
50007003	婆婆纳	盆15cm 冠20-30cm 高30-40cm	盆	4.00
50007004	婆婆纳	盆18cm 冠30-40cm 高40-50cm	盆	4.00
50007005	婆婆纳	盆21cm 冠50-60cm 高60-70cm	盆	6.00
50008001	宿根福禄考	冠30-40cm 高40-50cm	裸根	2.00
50008002	宿根福禄考	冠30-40cm 高50-60cm	裸根	3.00
50008003	宿根福禄考	盆15cm 冠30-40cm 高40-50cm	盆	4.00
50008004	宿根福禄考	盆15cm 冠30-40cm 高50-60cm	盆	4.00
50008005	宿根福禄考	盆18cm 冠30-40cm 高50-60cm	盆	5.10
50009001	厚叶福禄考	盆18cm 冠30-35cm 高30-40cm	盆	4.00
50010001	景 天	冠20-25cm	裸根	3.00
50010002	景 天	盆11cm 冠20-25cm	盆	3.00
50010003	景 天	盆13cm 冠20-30cm	盆	4.00
50010004	景 天	盆15cm 冠25-30cm	盆	7.10
50010005	景 天	盆18cm 冠30-40cm	盆	10.00
50011001	八宝景天	盆13cm 冠20-30cm 高30-40cm	盆	3.00
50011002	八宝景天	盆18cm 冠35-45cm 高50-60cm	盆	7.10
50012001	桔 梗	冠10-15cm 高60-80cm	裸根	3.00
50012002	矮生桔梗	盆15cm 冠20-25cm 高15-20cm	盆	6.10
50013001	鸢 尾	高30-40cm	芽	1.00
50013002	德国鸢尾	高80-100cm	芽	3.00
50013003	西伯利亚鸢尾	高80-100cm	芽	4.00
50014001	千屈菜	盆15cm 冠30-40cm 高40-50cm	盆	4.00
50014002	千屈菜	盆18cm 冠30-40cm 高40-50cm	盆	8.10
50015001	美人蕉	高50-80cm	株	2.00
50015002	美人蕉	高60-80cm	株	4.00
50015003	花叶美人蕉	高50-80cm	株	3.00
50015004	矮生美人蕉	高40-60cm	株	3.00

代号	产品名称	规格型号及特征	计量单位	市场信息价格
50016001	钓钟柳	盆15cm 冠30-40cm 高40-50cm	盆	5.10
50017001	花叶薄荷	冠30-40cm 高30-40cm	裸根	3.00
50017002	花叶薄荷	盆11cm 冠30-40cm 高30-40cm	盆	3.00
50018001	大花金鸡菊	冠30-40cm 高40-50cm	裸根	4.00
50018002	大花金鸡菊	盆15cm 冠30-40cm 高40-50cm	盆	4.00
50019001	轮叶金鸡菊	冠30-40cm 高40-50cm	裸根	6.10
50019002	轮叶金鸡菊	盆18cm 冠30-40cm 高40-50cm	盆	5.10
50020001	天人菊	盆18cm 冠30-40cm 高40-50cm	盆	4.00
50021001	松果菊	盆18cm 冠40-50cm 高60-70cm	盆	5.10
50022001	堆心菊	盆18cm 冠40-50cm 高90-110cm	盆	5.10
50023001	蛇鞭菊	盆18cm 冠30-40cm 高80-100cm	盆	6.10
50024001	地被菊		株	3.00
50025001	毛地黄	盆18cm 冠30-40cm 高40-50cm	盆	7.10
50026001	马 蔺	盆15cm 高30-40cm	盆	4.00
50027001	玉 簪	盆18cm 高20-30cm	盆	4.00
50028001	矾 根	冠20-30cm 高40-50cm 花期 15-20cm 非花期	裸根	9.10
50028002	矾 根	盆18cm冠30-40cm高40-50cm花期15-20cm非花期	盆	7.10
50028003	矾 根	盆11m冠30-40cm高40-50cm花期15-20cm非花期	盆	4.00
50028004	矾 根	盆13冠30-40cm高40-50cm花期15-20cm非花期	盆	5.10
50028005	矾 根	盆15冠30-40cm高40-50cm花期15-20cm非花期	盆	6.10
<b>51. 水生植物</b>				
51001001	水 葱		株	6.00
51002001	菖 蒲		株	5.00
51003001	香 蒲		株	5.00
51006001	睡 莲		盆	51.00
51007001	荷 花		盆	51.00
<b>52. 地被、草皮</b>				
52001001	野牛草(草根)		m <sup>2</sup>	6.10
52001002	野牛草(草籽)		m <sup>2</sup>	5.10
52002001	冷剂型草		m <sup>2</sup>	9.10
52002002	冷剂型草(地膜)		m <sup>2</sup>	12.10
52003001	结缕草(播籽)		m <sup>2</sup>	4.00
52004001	丹麦草		m <sup>2</sup>	12.10
52006001	白三叶(播籽)		m <sup>2</sup>	0.70
52006002	红三叶(播籽)		m <sup>2</sup>	0.70
52007001	二月兰(播籽)		m <sup>2</sup>	1.00
52008001	植生带(混播草籽)		m <sup>2</sup>	1.50
52009001	高羊茅黑麦草		m <sup>2</sup>	7.00



代 号	产 品 名 称	规 格 型 号 及 特 征	计 量 单 位	市 场 信 息 价 格
52010001	苔 草		m <sup>2</sup>	20.00
	<b>55. 琉璃制品</b>			
	说明:			
	1、以下琉璃制品均按黄色琉璃制品采集的市场价格。			
55001001	筒 瓦	四样	块	31.00
55001002	筒 瓦	五样	块	19.00
55001003	筒 瓦	六样	块	18.00
55001004	筒 瓦	七样	块	18.00
55001005	筒 瓦	八样	块	17.50
55001006	筒 瓦	九样	块	17.00
55002001	板 瓦	四样	块	28.00
55002002	板 瓦	五样	块	17.00
55002003	板 瓦	六样	块	16.00
55002004	板 瓦	七样	块	15.00
55002005	板 瓦	八样	块	14.00
55002006	板 瓦	九样	块	10.00
55003001	勾 头	四样	块	60.00
55003002	勾 头	五样	块	45.00
55003003	勾 头	六样	块	38.00
55003004	勾 头	七样	块	37.00
55003005	勾 头	八样	块	36.00
55003006	勾 头	九样	块	35.00
55004001	滴 水	四样	块	60.00
55004002	滴 水	五样	块	45.00
55004003	滴 水	六样	块	38.00
55004004	滴 水	七样	块	37.00
55004005	滴 水	八样	块	36.00
55004006	滴 水	九样	块	35.00
55005001	钉 帽	四样	块	7.00
55005002	钉 帽	五样	块	6.00
55005003	钉 帽	六样	块	6.00
55005004	钉 帽	七样	块	6.00
55005005	钉 帽	八样	块	5.00
55005006	钉 帽	九样	块	5.00
55006001	正方砚(房檐)	四样	块	113.00
55006002	正方砚(房檐)	五样	块	87.00
55006003	正方砚(房檐)	六样	块	82.00
55006004	正方砚(房檐)	七样	块	68.00

代号	产品名称	规格型号及特征	计量单位	市场信息价格
55006005	正方砚(房檐)	八样	块	58.00
55006006	正方砚(房檐)	九样	块	45.00
55007001	斜方砚(房檐)	四样	块	202.00
55007002	斜方砚(房檐)	五样	块	129.00
55007003	斜方砚(房檐)	六样	块	118.00
55007004	斜方砚(房檐)	七样	块	96.00
55007005	斜方砚(房檐)	八样	块	85.00
55007006	斜方砚(房檐)	九样	块	74.00
55008001	净面勾头	四样	块	118.00
55008002	净面勾头	五样	块	60.00
55008003	净面勾头	六样	块	55.00
55008004	净面勾头	七样	块	52.00
55008005	净面勾头	八样	块	45.00
55008006	净面勾头	九样	块	41.00
55009001	羊蹄勾头	四样	块	295.00
55009002	羊蹄勾头	五样	块	170.00
55009003	羊蹄勾头	六样	块	170.00
55009004	羊蹄勾头	七样	块	147.00
55009005	羊蹄勾头	八样	块	137.00
55009006	羊蹄勾头	九样	块	127.00
55010001	割角滴水	四样	块	98.00
55010002	割角滴水	五样	块	91.00
55010003	割角滴水	六样	块	82.00
55010004	割角滴水	七样	块	74.00
55010005	割角滴水	八样	块	66.00
55010006	割角滴水	九样	块	59.00
55011001	罗锅、续罗锅筒瓦	四样	块	75.00
55011002	罗锅、续罗锅筒瓦	五样	块	41.00
55011003	罗锅、续罗锅筒瓦	六样	块	36.00
55011004	罗锅、续罗锅筒瓦	七样	块	35.00
55011005	罗锅、续罗锅筒瓦	八样	块	34.50
55011006	罗锅、续罗锅筒瓦	九样	块	34.00
55012001	折腰、续折腰板瓦	四样	块	68.00
55012002	折腰、续折腰板瓦	五样	块	36.00
55012003	折腰、续折腰板瓦	六样	块	32.00
55012004	折腰、续折腰板瓦	七样	块	31.00
55012005	折腰、续折腰板瓦	八样	块	29.00
55012006	折腰、续折腰板瓦	九样	块	26.00

## 价格信息

代 号	产 品 名 称	规 格 型 号 及 特 征	计 量 单 位	市 场 信 息 价 格
55013001	螳螂勾头、方眼勾头	四样	块	147.00
55013002	螳螂勾头、方眼勾头	五样	块	86.00
55013003	螳螂勾头、方眼勾头	六样	块	79.00
55013004	螳螂勾头、方眼勾头	七样	块	74.00
55013005	螳螂勾头、方眼勾头	八样	块	68.00
55013006	螳螂勾头、方眼勾头	九样	块	63.00
55014001	遮朽瓦	四样	块	39.00
55014002	遮朽瓦	五样	块	34.00
55014003	遮朽瓦	六样	块	29.00
55014004	遮朽瓦	七样	块	26.00
55014005	遮朽瓦	八样	块	25.00
55014006	遮朽瓦	九样	块	22.00
55015001	正 吻	四样	件	23790.00
55015002	正 吻	五样	件	13390.00
55015003	正 吻	六样	件	7020.00
55015004	正 吻	七样	件	4870.00
55015005	正 吻	八样	件	3190.00
55015006	正 吻	九样	件	2160.00
55016001	吻 座	四样	件	284.00
55016002	吻 座	五样	件	211.00
55016003	吻 座	六样	件	133.00
55016004	吻 座	七样	件	103.00
55016005	吻 座	八样	件	81.00
55016006	吻 座	九样	件	59.00
55017001	剑 把	四样	件	265.00
55017002	剑 把	五样	件	181.00
55017003	剑 把	六样	件	94.00
55017004	剑 把	七样	件	82.00
55017005	剑 把	八样	件	66.00
55017006	剑 把	九样	件	60.00
55018001	背 兽	四样	件	337.00
55018002	背 兽	五样	件	211.00
55018003	背 兽	六样	件	93.00
55018004	背 兽	七样	件	60.00
55018005	背 兽	八样	件	50.00
55018006	背 兽	九样	件	38.00
55019001	垂 兽	四样	件	2720.00
55019002	垂 兽	五样	件	1480.00

代号	产品名称	规格型号及特征	计量单位	市场信息价格
55019003	垂兽	六样	件	1180.00
55019004	垂兽	七样	件	1150.00
55019005	垂兽	八样	件	1140.00
55019006	垂兽	九样	件	1120.00
55020001	垂兽座	四样	件	657.00
55020002	垂兽座	五样	件	351.00
55020003	垂兽座	六样	件	309.00
55020004	垂兽座	七样	件	283.00
55020005	垂兽座	八样	件	249.00
55020006	垂兽座	九样	件	227.00
55021001	岔兽	四样	件	1850.00
55021002	岔兽	五样	件	1290.00
55021003	岔兽	六样	件	1120.00
55021004	岔兽	七样	件	990.00
55021005	岔兽	八样	件	880.00
55021006	岔兽	九样	件	780.00
55022001	岔兽座	四样	件	544.00
55022002	岔兽座	五样	件	397.00
55022003	岔兽座	六样	件	295.00
55022004	岔兽座	七样	件	261.00
55022005	岔兽座	八样	件	227.00
55022006	岔兽座	九样	件	204.00
55023001	兽角	四样	对	68.00
55023002	兽角	五样	对	57.00
55023003	兽角	六样	对	52.00
55023004	兽角	七样	对	46.00
55023005	兽角	八样	对	45.00
55023006	兽角	九样	对	41.00
55024001	合角吻	四样	对	35576.00
55024002	合角吻	五样	对	21867.00
55024003	合角吻	六样	对	11443.00
55024004	合角吻	七样	对	8158.00
55024005	合角吻	八样	对	5325.00
55024006	合角吻	九样	对	3512.00
55025001	合角剑把	四样	对	525.00
55025002	合角剑把	五样	对	503.00
55025003	合角剑把	六样	对	467.00
55025004	合角剑把	七样	对	449.00

## 价格信息

代 号	产 品 名 称	规 格 型 号 及 特 征	计 量 单 位	市 场 信 息 价 格
55025005	合角剑把	八样	对	433.00
55025006	合角剑把	九样	对	417.00
55026001	套 兽	四样	件	478.00
55026002	套 兽	五样	件	449.00
55026003	套 兽	六样	件	408.00
55026004	套 兽	七样	件	352.00
55026005	套 兽	八样	件	339.00
55026006	套 兽	九样	件	308.00
55027001	走 兽	四样	件	340.00
55027002	走 兽	五样	件	306.00
55027003	走 兽	六样	件	238.00
55027004	走 兽	七样	件	207.00
55027005	走 兽	八样	件	194.00
55027006	走 兽	九样	件	176.00
55028001	仙人(带头)	四样	件	306.00
55028002	仙人(带头)	五样	件	264.00
55028003	仙人(带头)	六样	件	219.00
55028004	仙人(带头)	七样	件	202.00
55028005	仙人(带头)	八样	件	185.00
55028006	仙人(带头)	九样	件	176.00
55029001	撞 头	四样	件	431.00
55029002	撞 头	五样	件	309.00
55029003	撞 头	六样	件	283.00
55029004	撞 头	七样	件	273.00
55029005	撞 头	八样	件	269.00
55029006	撞 头	九样	件	260.00
55030001	列角撞头	四样	对	1470.00
55030002	列角撞头	五样	对	930.00
55030003	列角撞头	六样	对	850.00
55030004	列角撞头	七样	对	820.00
55030005	列角撞头	八样	对	810.00
55030006	列角撞头	九样	对	780.00
55031001	倘 头	四样	件	386.00
55031002	倘 头	五样	件	241.00
55031003	倘 头	六样	件	219.00
55031004	倘 头	七样	件	205.00
55031005	倘 头	八样	件	194.00
55031006	倘 头	九样	件	180.00

代号	产品名称	规格型号及特征	计量单位	市场信息价格
55032001	列角倘头	四样	对	1160.00
55032002	列角倘头	五样	对	720.00
55032003	列角倘头	六样	对	660.00
55032004	列角倘头	七样	对	620.00
55032005	列角倘头	八样	对	570.00
55032006	列角倘头	九样	对	550.00
55033002	三仙盘子	七样	件	63.00
55033003	三仙盘子	八样	件	56.00
55033004	三仙盘子	九样	件	50.00
55034001	列角盘子	六样	对	112.00
55034002	列角盘子	七样	对	94.00
55034003	列角盘子	八样	对	83.00
55034004	列角盘子	九样	对	77.00
55035001	赤脚通脊	四样	件	662.00
55036001	黄道	四样	件	803.00
55037001	正通脊	五样	件	1061.00
55037002	正通脊	六样	件	618.00
55037003	正通脊	七样	件	536.00
55037004	正通脊	八样	件	505.00
55037005	正通脊	九样	件	433.00
55038001	大群色	四样	件	264.00
55039001	群色条	五样	件	255.00
55039002	群色条	六样	件	141.00
55039003	群色条	七样	件	114.00
55039004	群色条	八样	件	106.00
55039005	群色条	九样	件	97.00
55040001	垂脊筒	四样	件	900.00
55040002	垂脊筒	五样	件	470.00
55040003	垂脊筒	六样	件	420.00
55040004	垂脊筒	七样	件	400.00
55040005	垂脊筒	八样	件	380.00
55040006	垂脊筒	九样	件	370.00
55041001	罗锅、续罗锅脊筒	五样	件	570.00
55041002	罗锅、续罗锅脊筒	六样	件	510.00
55041003	罗锅、续罗锅脊筒	七样	件	480.00
55041004	罗锅、续罗锅脊筒	八样	件	470.00
55041005	罗锅、续罗锅脊筒	九样	件	440.00
55042001	岔脊筒	四样	件	1030.00

代 号	产 品 名 称	规 格 型 号 及 特 征	计 量 单 位	市 场 信 息 价 格
55042002	岔脊筒	五样	件	460.00
55042003	岔脊筒	六样	件	410.00
55042004	岔脊筒	七样	件	375.00
55042005	岔脊筒	八样	件	350.00
55042006	岔脊筒	九样	件	335.00
55043001	割角脊筒	四样	对	483.00
55043002	割角脊筒	五样	对	466.00
55043003	割角脊筒	六样	对	432.00
55043004	割角脊筒	七样	对	420.00
55043005	割角脊筒	八样	对	409.00
55043006	割角脊筒	九样	对	394.00
55044001	搭头、戗尖、燕尾脊筒	四样	件	1180.00
55044002	搭头、戗尖、燕尾脊筒	五样	件	520.00
55044003	搭头、戗尖、燕尾脊筒	六样	件	470.00
55044004	搭头、戗尖、燕尾脊筒	七样	件	430.00
55044005	搭头、戗尖、燕尾脊筒	八样	件	400.00
55044006	搭头、戗尖、燕尾脊筒	九样	件	380.00
55045001	三连砖	四样	件	224.00
55045002	三连砖	五样	件	195.00
55045003	三连砖	六样	件	150.00
55045004	三连砖	七样	件	137.00
55045005	三连砖	八样	件	128.00
55045006	三连砖	九样	件	119.00
55046001	承奉连	四样	件	179.00
55046002	承奉连	五样	件	138.00
55046003	承奉连	六样	件	121.00
55046004	承奉连	七样	件	110.00
55046005	承奉连	八样	件	108.00
55046006	承奉连	九样	件	103.00
55047001	博脊承奉连	五样	件	192.00
55047002	博脊承奉连	六样	件	186.00
55047003	博脊承奉连	七样	件	173.00
55047004	博脊承奉连	八样	件	144.00
55047005	博脊承奉连	九样	件	135.00
55048001	博脊瓦	四样	件	291.00
55048002	博脊瓦	五样	件	267.00
55048003	博脊瓦	六样	件	232.00
55048004	博脊瓦	七样	件	211.00

代号	产品名称	规格型号及特征	计量单位	市场信息价格
55048005	博脊瓦	八样	件	194.00
55048006	博脊瓦	九样	件	176.00
55049001	挂尖	四样	对	990.00
55049002	挂尖	五样	对	630.00
55049003	挂尖	六样	对	570.00
55049004	挂尖	七样	对	520.00
55049005	挂尖	八样	对	480.00
55049006	挂尖	九样	对	460.00
55050001	围脊筒	四样	件	385.00
55050002	围脊筒	五样	件	215.00
55050003	围脊筒	六样	件	193.00
55050004	围脊筒	七样	件	181.00
55050005	围脊筒	八样	件	159.00
55050006	围脊筒	九样	件	147.00
55051001	满面	五样	件	107.00
55051002	满面	六样	件	101.00
55051003	满面	七样	件	94.00
55051004	满面	八样	件	84.00
55051005	满面	九样	件	72.00
55052001	蹬脊瓦	四样	件	35.00
55052002	蹬脊瓦	五样	件	21.00
55052003	蹬脊瓦	六样	件	21.00
55052004	蹬脊瓦	七样	件	18.00
55052005	蹬脊瓦	八样	件	17.00
55052006	蹬脊瓦	九样	件	15.00
55053001	正当沟	四样	件	43.00
55053002	正当沟	五样	件	38.00
55053003	正当沟	六样	件	35.00
55053004	正当沟	七样	件	34.00
55053005	正当沟	八样	件	33.00
55053006	正当沟	九样	件	30.00
55054001	斜当沟	四样	对	154.00
55054002	斜当沟	五样	对	140.00
55054003	斜当沟	六样	对	126.00
55054004	斜当沟	七样	对	112.00
55054005	斜当沟	八样	对	106.00
55054006	斜当沟	九样	对	92.00
55055001	吻下当沟	四样	件	482.00



价格信息

代 号	产 品 名 称	规 格 型 号 及 特 征	计 量 单 位	市 场 信 息 价 格
55055002	吻下当沟	五样	件	449.00
55055003	吻下当沟	六样	件	423.00
55055004	吻下当沟	七样	件	414.00
55055005	吻下当沟	八样	件	401.00
55055006	吻下当沟	九样	件	383.00
55056001	托泥当沟	四样	件	264.00
55056002	托泥当沟	五样	件	238.00
55056003	托泥当沟	六样	件	211.00
55056004	托泥当沟	七样	件	185.00
55056005	托泥当沟	八样	件	163.00
55056006	托泥当沟	九样	件	154.00
55057001	压当条	四样	件	13.90
55057002	压当条	五样	件	9.30
55057003	压当条	六样	件	8.20
55057004	压当条	七样	件	7.20
55057005	压当条	八样	件	6.20
55057006	压当条	九样	件	5.20
55058001	罗锅压当条	四样	件	13.90
55058002	罗锅压当条	五样	件	9.30
55058003	罗锅压当条	六样	件	8.20
55058004	罗锅压当条	七样	件	7.20
55058005	罗锅压当条	八样	件	6.20
55058006	罗锅压当条	九样	件	5.20
55059001	平口条	四样	件	13.90
55059002	平口条	五样	件	9.30
55059003	平口条	六样	件	8.20
55059004	平口条	七样	件	7.20
55059005	平口条	八样	件	6.20
55059006	平口条	九样	件	5.20
55060001	罗锅平口条	四样	件	13.90
55060002	罗锅平口条	五样	件	9.30
55060003	罗锅平口条	六样	件	8.20
55060004	罗锅平口条	七样	件	7.20
55060005	罗锅平口条	八样	件	6.20
55060006	罗锅平口条	九样	件	5.20
55061001	披 水	四样	件	34.00
55061002	披 水	五样	件	28.80
55061003	披 水	六样	件	25.80

代号	产品名称	规格型号及特征	计量单位	市场信息价格
55061004	披水	七样	件	25.80
55061005	披水	八样	件	22.70
55061006	披水	九样	件	22.70
55062001	罗锅、续罗锅披水	四样	件	34.00
55062002	罗锅、续罗锅披水	五样	件	28.80
55062003	罗锅、续罗锅披水	六样	件	25.80
55062004	罗锅、续罗锅披水	七样	件	25.80
55062005	罗锅、续罗锅披水	八样	件	25.80
55062006	罗锅、续罗锅披水	九样	件	22.70
55063001	披水头	六样	对	97.90
55063002	披水头	七样	对	77.30
55063003	披水头	八样	对	69.00
55063004	披水头	九样	对	69.00
55064001	宝顶座	五样	件	8040.00
55064002	宝顶座	六样	件	6430.00
55064003	宝顶座	七样	件	5590.00
55064004	宝顶座	八样	件	5150.00
55064005	宝顶座	九样	件	4840.00
55065001	宝顶珠	五样	件	5870.00
55065002	宝顶珠	六样	件	4230.00
55065003	宝顶珠	七样	件	3780.00
55065004	宝顶珠	八样	件	3480.00
55065005	宝顶珠	九样	件	3170.00
55066001	屋脊砖	四样	件	220.00
55066002	屋脊砖	五样	件	184.00
55067001	水沟筒	四样	件	170.00
55067002	水沟筒	五样	件	155.00
55067003	水沟筒	六样	件	142.00
55067004	水沟筒	七样	件	127.00
55067005	水沟筒	八样	件	121.00
55067006	水沟筒	九样	件	112.00
55068001	水沟头	四样	件	230.00
55068002	水沟头	五样	件	210.00
55068003	水沟头	六样	件	190.00
55068004	水沟头	七样	件	170.00
55068005	水沟头	八样	件	160.00
55068006	水沟头	九样	件	130.00
55069001	挂檐平板		m <sup>2</sup>	2493.00

代 号	产 品 名 称	规 格 型 号 及 特 征	计 量 单 位	市 场 信 息 价 格
<b>56. 青瓦、青砖制品</b>				
56001001	机制兰砖	240×115×53	块	2.60
56002001	大城砖	480×240×130	块	23.20
56002002	二城砖	440×220×110	块	19.60
56007001	大停泥砖	410×210×80	块	6.70
56009001	小停泥砖	295×145×70	块	5.00
56003001	斧刃砖	260×60×115	块	3.70
56004001	地趴砖	390×180×85	块	10.30
56005001	方 砖	尺二384×384×60	块	24.00
56005002	方 砖	尺四448×448×60	块	35.00
56005003	方 砖	尺七544×544×80	块	95.00
56006001	金 砖	二尺四	块	328.00
56006002	金 砖	二尺	块	281.00
56006003	金 砖	尺七	块	75.00
56006004	平磨金砖	二尺四	块	366.00
56006005	平磨金砖	二尺	块	337.00
56006006	平磨金砖	尺七	块	94.00
56006007	砍磨金砖	二尺四	块	469.00
56006008	砍磨金砖	二尺	块	431.00
56006009	砍磨金砖	尺七	块	103.00
56002003	砍磨城砖长身	400×100×180	块	22.50
56002004	砍磨城砖转头	400×100×200	块	20.30
56002005	砍磨城砖开条	400×100×100	块	17.40
56002006	砍磨城砖丁头	200×100×180	块	22.90
56002007	砍磨城砖八字	400×100×200	块	30.20
56002008	砍磨城砖桌	400×100	块	30.20
56002009	砍磨城砖混	400×100	块	30.20
56002010	砍磨城砖炉口	400×100	块	30.20
56002011	砍磨城砖直檐	400×100	块	30.20
56002012	砍磨城砖地砖	400×200×100	块	27.10
56005004	平磨方砖	尺二	块	19.80
56005005	平磨方砖	尺四	块	28.10
56005006	砍磨方砖	400×400×60	块	30.20
56005007	砍磨方砖	400×400×30	块	23.90
56005008	砍磨方砖	400×200×60	块	20.30
56005009	砍磨方砖	360×360×50	块	23.90
56005010	砍磨方砖	360×360×25	块	20.30
56005011	砍磨方砖	360×180×50	块	17.70

代号	产品名称	规格型号及特征	计量单位	市场信息价格
56005012	砍磨方砖	500×500×65	块	103.00
56005013	砍磨方砖泉混	400×200	块	30.20
56005014	砍磨方砖泉混	500×200	块	41.60
56005017	机制方砖	400×400×45	块	16.90
56005018	机制方砖	400×400×20	块	13.50
56005019	机制方砖	400×200×45	块	13.50
56005020	机制方砖	360×360×45	块	14.00
56005021	机制方砖	360×360×20	块	13.00
56005022	机制方砖	360×180×45	块	13.00
56007002	砍大停泥长身	300×70×130	块	5.60
56007003	砍大停泥转头	300×70×150	块	6.50
56007004	砍大停泥开条	300×70×70	块	4.50
56007005	砍大停泥丁头	150×70×200	块	3.90
56007006	砍大停泥八字	300×70×150	块	7.00
56007007	砍大停泥泉	300×70	块	9.20
56007009	砍大停泥炉口	300×70	块	9.20
56007010	砍大停泥直檐	300×70	m	21.30
56008001	机制停泥砖	280×140×60	块	3.20
56009002	砍小停泥长身	260×60×115	块	4.60
56009003	砍小停泥转头	260×60×130	块	5.30
56009004	砍小停泥开条	260×60×60	块	3.50
56009005	砍小停泥丁头	130×60×150	块	3.50
56009006	砍小停泥八字	260×60×130	块	5.60
56009007	砍小停泥泉	260×60×115	块	7.50
56009009	砍小停泥炉口	260×60×115	块	7.50
56009010	砍小停泥直檐	260×60×115	m	20.30
56010001	披水砖		m	20.30
56010002	披水头砖		块	11.20
56011001	转头砖	260×60×130	块	4.10
56013001	砖 椽	60×60	块	6.60
56013002	砖 椽	50×50	块	5.70
56014001	燕尾砖	390×390×80	块	19.60
56015001	水道砖	400×190×90	块	16.70
56016001	脊花砖	390×190	块	93.60
56016002	脊花砖	390×140	块	62.40
56017001	圆混砖	60	m	26.30
56017002	圆混砖	50	m	24.40
56018001	钱言花砖	370×370	块	182.10

代 号	产 品 名 称	规 格 型 号 及 特 征	计 量 单 位	市 场 信 息 价 格
56019001	卷草砖		块	89.00
56020001	万字砖		块	70.20
56021001	筒 瓦	1号	块	2.30
56021002	筒 瓦	2号	块	2.20
56021003	筒 瓦	3号	块	1.90
56021004	筒 瓦	10号	块	1.30
56022001	板 瓦	1号	块	2.10
56022002	板 瓦	2号	块	1.90
56022003	板 瓦	3号	块	1.80
56022004	板 瓦	10号	块	0.90
56023001	勾 头	1号	块	2.10
56023002	勾 头	2号	块	1.90
56023003	勾 头	3号	块	1.60
56023004	勾 头	10号	块	1.30
56024001	滴 水	1号	块	2.70
56024002	滴 水	2号	块	2.40
56024003	滴 水	3号	块	2.20
56024004	滴 水	10号	块	1.80
56025001	花边瓦	1号	块	3.10
56025002	花边瓦	2号	块	2.60
56025003	花边瓦	3号	块	2.10
56026001	瓦 头	1号	块	1.90
56026002	瓦 头	2号	块	1.50
56026003	瓦 头	3号	块	1.40
56027001	罗锅、续罗锅筒瓦	1号	块	2.70
56027002	罗锅、续罗锅筒瓦	2号	块	2.40
56027003	罗锅、续罗锅筒瓦	3号	块	2.20
56027004	罗锅、续罗锅筒瓦	10号	块	1.80
56028001	折腰、续折腰板瓦	1号	块	2.70
56028002	折腰、续折腰板瓦	2号	块	2.40
56028003	折腰、续折腰板瓦	3号	块	2.20
56028004	折腰、续折腰板瓦	10号	块	1.80
56029001	正 吻	1300	件	5030.00
56029002	正 吻	1000	件	2060.00
56029003	正 吻	800	件	1370.00
56029004	正 吻	600	件	949.70
56029005	正 吻	400	件	634.50
56029006	正 吻	300	件	431.60

代号	产品名称	规格型号及特征	计量单位	市场信息价格
56029007	正 吻	1500	件	9790.00
56030001	剑 把	各种规格	件	52.50
56031001	背 兽	各种规格	件	30.90
56032001	垂 兽	1000	件	2060.00
56032002	垂 兽	800	件	1240.00
56032003	垂 兽	600	件	940.00
56032004	垂 兽	500	件	700.00
56032005	垂 兽	300	件	290.00
56033001	兽 座	各种规格	件	52.50
56034001	兽 角	各种规格	对	30.90
56035001	套 兽	1号	件	166.90
56035002	套 兽	2号	件	145.20
56035003	套 兽	3号	件	112.30
56035004	套 兽	4号	件	104.00
56035005	套 兽	5号	件	83.40
56035006	套 兽	6号	件	78.30
56036001	合角吻	750以上	对	2700.00
56036002	合角吻	600—300	对	1290.00
56036003	合角吻	300以下	对	540.00
56037001	合角剑把	200以上	对	104.00
56037002	合角剑把	200以下	对	62.80
56038001	马(小跑)	1号	件	78.30
56038002	马(小跑)	2号	件	59.70
56038003	马(小跑)	3号	件	39.10
56039001	正当沟	1号	块	4.10
56039002	正当沟	2号	块	3.30
56039003	正当沟	3号	块	2.80
56040001	斜当沟	1号	块	4.10
56040002	斜当沟	2号	块	3.30
56040003	斜当沟	3号	块	2.80
56041001	机制脊片	400×170	块	22.40
56041002	机制脊片	400×200	块	24.10
56041003	机制脊片	400×400	块	29.10
56042001	城墙垛口	400×400×90	块	19.60
56043001	城墙封顶	400×400×90	块	19.60
56044001	瓦条子	30	m	10.40
56044002	瓦条子	20	m	9.40
56045001	宝 顶	1600	件	9990.00

## 价格信息

代 号	产 品 名 称	规 格 型 号 及 特 征	计 量 单 位	市 场 信 息 价 格
56045002	宝 顶	1400	件	2910.00
56045003	宝 顶	1200	件	2390.00
56045004	宝 顶	1000	件	1980.00
56045005	宝 顶	800	件	1250.00
56045006	宝 顶	600	件	940.00
56045007	宝 顶	500	件	810.00
56045008	宝 顶	400	件	520.00
56046001	博缝头1号	400×400	块	187.00
56046002	博缝头2号	360×360	块	167.00
56046003	博缝头3号	300×250	块	145.00
56046004	博缝头4号	280×200	块	135.00
56047001	素博缝头1号	400×400	块	89.00
56047002	素博缝头2号	360×360	块	75.00
56047003	素博缝头3号	250×300	块	70.00
56047004	素博缝头4号	280×250	块	58.00
56048001	素盘子1号	400×380	块	89.00
56048002	素盘子2号	380×350	块	75.00
56048003	素盘子3号	320×300	块	70.00
56048004	素盘子4号	280×250	块	58.00
56048005	素盘子5号	250×200	块	53.00
56049001	花盘子1号	400×380	块	208.00
56049002	花盘子2号	380×350	块	187.00
56049003	花盘子3号	350×280	块	167.00
56049004	花盘子4号	280×250	块	145.00
56049005	花盘子5号	250×200	块	94.00
56050001	房山透孔		块	99.00
56051001	柱根透孔		块	63.00
56051002	柱根透孔(大)		块	125.00
56052001	连珠混		块	6.00
56053001	裂角花盘		块	208.00
56054001	花硅角	直角	块	89.00
56055001	立 草		块	218.00
56056001	砖雕刻		m <sup>2</sup>	4161.00
56057001	仿古贴面	400×100	m <sup>2</sup>	66.00

代号	产品名称	规格型号及特征	计量单位	市场信息价格
56057002	仿古贴面	300×75	m <sup>2</sup>	49.00
56057003	仿古贴面	280×60	m <sup>2</sup>	41.00
56057004	仿古贴面	240×60	m <sup>2</sup>	39.00
56058001	仿古贴面转角	240×60	块	5.50
56058002	仿古贴面转角	240×70	块	6.40
<b>57. 石料及制品</b>				
57002003	青白石		m <sup>3</sup>	5000.00
<b>58. 其他</b>				
58001001	砖 灰	粗、中、细	kg	0.90
58001002	白灰块		kg	0.35
58001003	青 灰		kg	2.00
58002001	线 麻		kg	41.00
58002002	精梳麻		kg	49.00
58002003	麻 刀		kg	5.00
58003001	生桐油		kg	30.00
58003003	灰 油		kg	41.00
58004001	血 料		kg	4.00
58005001	巴黎绿		kg	500.00
58006001	银 珠		kg	99.00
58007001	光 油	底层	kg	49.00
58007002	光 油	罩光	kg	54.00
58008001	氧化铁红		kg	9.30
58008002	氧化铁黑		kg	9.50
58008003	氧化铁黄		kg	7.20
58009001	土粉子		kg	2.70
58009002	红丹粉		kg	20.00
58009004	群 青	(国产) 各色	kg	19.00
58009006	石 黄		kg	20.00
58010001	金 箔	赤金	具	3750.00
58010002	金 箔	库金	具	6870.00
58011001	金胶油		kg	65.00



## 抗震支吊架系统价格信息

产品名称	规格型号及特征	计量单位	市场信息 价格
<b>1. 给排水、消防系统（不保温）</b>			
侧向抗震支吊架	BC-S201-TS065/DN065	套	2690.00
侧纵向抗震支吊架	BC-S201-LS065/DN065	套	4050.00
侧向抗震支吊架	BC-S202-TS080/DN080	套	2780.00
侧纵向抗震支吊架	BC-S202-LS080/DN080	套	4140.00
侧向抗震支吊架	BC-S203-TS100/DN100	套	3010.00
侧纵向抗震支吊架	BC-S203-LS100/DN100	套	4370.00
侧向抗震支吊架	BC-S204-TS125/DN125	套	3080.00
侧纵向抗震支吊架	BC-S204-LS125/DN125	套	4440.00
侧向抗震支吊架	BC-S205-TS150/DN150	套	3310.00
侧纵向抗震支吊架	BC-S205-LS150/DN150	套	4720.00
侧向抗震支吊架	BC-S206-TS200/DN200	套	3680.00
侧纵向抗震支吊架	BC-S206-LS200/DN200	套	5080.00
侧向抗震支吊架	BC-S207-TS250/DN250	套	3840.00
侧纵向抗震支吊架	BC-S207-LS250/DN250	套	5240.00
侧向抗震支吊架	BC-S208-TS300/DN300	套	4050.00
侧纵向抗震支吊架	BC-S208-LS300/DN300	套	5450.00
侧向抗震支吊架	BC-S209-TS350/DN350	套	4230.00
侧纵向抗震支吊架	BC-S209-LS350/DN350	套	5610.00
侧向抗震支吊架	BC-S210-TS400/DN400	套	4670.00
侧纵向抗震支吊架	BC-S210-LS400/DN400	套	6000.00
<b>2. 电气系统（不保温）</b>			
侧向抗震支吊架	BC-D501-TD30/150N/m $\leq$ G<3000N/m	套	3730.00
侧纵向抗震支吊架	BC-D501-LD30/150N/m $\leq$ G<3000N/m	套	6440.00
侧向抗震支吊架	BC-D502-TD60/3000N/m $\leq$ G<5000N/m	套	4090.00
侧纵向抗震支吊架	BC-D502-LD60/3000N/m $\leq$ G<5000N/m	套	6850.00
侧向抗震支吊架	BC-D503-TD90/5000N $\leq$ G	套	5700.00
侧纵向抗震支吊架	BC-D503-LD90/5000N $\leq$ G	套	8170.00
<b>3. 通风空调系统（不保温）</b>			
侧向抗震支吊架	BC-F401-TF100/0.38 m <sup>2</sup> $\leq$ S<1 m <sup>2</sup>	套	4230.00
侧纵向抗震支吊架	BC-F401-LF100/0.38 m <sup>2</sup> $\leq$ S<1 m <sup>2</sup>	套	6950.00
侧向抗震支吊架	BC-F402-TF150/1 m <sup>2</sup> $\leq$ S<2 m <sup>2</sup>	套	4780.00
侧纵向抗震支吊架	BC-F402-LF150/1 m <sup>2</sup> $\leq$ S<2 m <sup>2</sup>	套	7540.00

产品名称	规格型号及特征	计量单位	市场信息价格
侧向抗震支吊架	BC-F403-TF200/2 m <sup>2</sup> ≤S	套	7110.00
侧纵向抗震支吊架	BC-F403-LF200/2 m <sup>2</sup> ≤S	套	9570.00
<b>4. 通风空调系统（保温）</b>			
侧向抗震支吊架	BC-F401-TF100/0.38 m <sup>2</sup> ≤S<1 m <sup>2</sup>	套	4810.00
侧纵向抗震支吊架	BC-F401-LF100/0.38 m <sup>2</sup> ≤S<1 m <sup>2</sup>	套	7520.00
侧向抗震支吊架	BC-F402-TF150/1 m <sup>2</sup> ≤S<2 m <sup>2</sup>	套	5410.00
侧纵向抗震支吊架	BC-F402-LF150/1 m <sup>2</sup> ≤S<2 m <sup>2</sup>	套	8170.00
侧向抗震支吊架	BC-F403-TF200/2 m <sup>2</sup> ≤S	套	7940.00
侧纵向抗震支吊架	BC-F403-LF200/2 m <sup>2</sup> ≤S	套	10400.00
<b>5. 给排水、消防、空调水系统（不保温）</b>			
侧向抗震支吊架	BC-F301-TG065/DN065	套	5820.00
侧纵向抗震支吊架	BC-F301-LG065/DN065	套	8580.00
侧向抗震支吊架	BC-F302-TG080/DN080	套	5870.00
侧纵向抗震支吊架	BC-F302-LG080/DN080	套	8630.00
侧向抗震支吊架	BC-F303-TG100/DN100	套	5910.00
侧纵向抗震支吊架	BC-F303-LG100/DN100	套	8670.00
侧向抗震支吊架	BC-F304-TG125/DN125	套	5960.00
侧纵向抗震支吊架	BC-F304-LG125/DN125	套	8720.00
侧向抗震支吊架	BC-F305-TG150/DN150	套	6230.00
侧纵向抗震支吊架	BC-F305-LG150/DN150	套	8990.00
侧向抗震支吊架	BC-F306-TG200/DN200	套	6580.00
侧纵向抗震支吊架	BC-F306-LG200/DN200	套	9060.00
侧向抗震支吊架	BC-F307-TG250/DN250	套	6880.00
侧纵向抗震支吊架	BC-F307-LG250/DN250	套	9360.00
侧向抗震支吊架	BC-F308-TG300/DN300	套	7220.00
侧纵向抗震支吊架	BC-F308-LG300/DN300	套	9410.00
侧向抗震支吊架	BC-F309-TG350/DN350	套	7500.00
侧纵向抗震支吊架	BC-F309-LG350/DN350	套	9500.00
侧向抗震支吊架	BC-F310-TG400/DN400	套	7840.00
侧纵向抗震支吊架	BC-F310-LG400/DN400	套	10330.00
<b>6. 给排水、消防、空调水系统（保温）</b>			
侧向抗震支吊架	BC-F301-TG065/DN065	套	6650.00
侧纵向抗震支吊架	BC-F301-LG065/DN065	套	9410.00
侧向抗震支吊架	BC-F302-TG080/DN080	套	6760.00
侧纵向抗震支吊架	BC-F302-LG080/DN080	套	9520.00

## 价格信息

产品名称	规格型号及特征	计量单位	市场信息价格
侧向抗震支吊架	BC-F303-TG100/DN100	套	6900.00
侧纵向抗震支吊架	BC-F303-LG100/DN100	套	9660.00
侧向抗震支吊架	BC-F304-TG125/DN125	套	7200.00
侧纵向抗震支吊架	BC-F304-LG125/DN125	套	9940.00
侧向抗震支吊架	BC-F305-TG150/DN150	套	7340.00
侧纵向抗震支吊架	BC-F305-LG150/DN150	套	10100.00
侧向抗震支吊架	BC-F306-TG200/DN200	套	8580.00
侧纵向抗震支吊架	BC-F306-LG200/DN200	套	11060.00
侧向抗震支吊架	BC-F307-TG250/DN250	套	9250.00
侧纵向抗震支吊架	BC-F307-LG250/DN250	套	11730.00
侧向抗震支吊架	BC-F308-TG300/DN300	套	10630.00
侧纵向抗震支吊架	BC-F308-LG300/DN300	套	12770.00
侧向抗震支吊架	BC-F309-TG350/DN350	套	11360.00
侧纵向抗震支吊架	BC-F309-LG350/DN350	套	13550.00
侧向抗震支吊架	BC-F310-TG400/DN400	套	11480.00
侧纵向抗震支吊架	BC-F310-LG400/DN400	套	13960.00
<b>7. 组合型（不保温）</b>			
侧向抗震支吊架	BC-Z601-TZ100	套	11040.00
侧纵向抗震支吊架	BC-Z601-LZ100	套	14840.00
<b>8. 组合型（保温）</b>			
侧向抗震支吊架	BC-Z601-TZ100	套	14950.00
侧纵向抗震支吊架	BC-Z601-LZ100	套	17830.00

抗震支吊架系统单位面积综合参考表

序号	建筑物类别、名称	综合参考造价 (元/m <sup>2</sup> )
1	大型医疗机构及疾控中心；大型水、电、燃气调度中心；大型邮电通信、广播电视类建筑、大型交通枢纽	150-220
2	大型体育场馆、大型影剧院、商场、大型博物馆、档案馆、会展中心、大型酒店类建筑、高层办公楼高层住宅、商住类建筑、其它公共类建筑	150-200
3	学校教学及宿舍楼、科学实验类建筑	80-150
4	各类钢结构场馆建筑	190-260

注：实际造价应根据项目实际情况以施工图设计为准，此单位面积造价仅供参考。

## 建筑安装设备市场价格信息

## 空调设备

计量单位：元/台

设备名称	型号	制冷(热)量	市场信息价格
<b>水冷机组</b>			
环保型螺杆冷水机组(单机头)	1080A1	制冷量273kW	452710.00
环保型螺杆冷水机组(单机头)	1095A1	制冷量330kW	489160.00
环保型螺杆冷水机组(单机头)	1110A1	制冷量390kW	569640.00
环保型螺杆冷水机组(单机头)	1125A1	制冷量435kW	639760.00
环保型螺杆冷水机组(单机头)	1150A1	制冷量529kW	739150.00
环保型螺杆冷水机组(单机头)	1170A1	制冷量593kW	811630.00
环保型螺杆冷水机组(双机头)	2160A1	制冷量546kW	727110.00
环保型螺杆冷水机组(双机头)	2190A1	制冷量660kW	981020.00
环保型螺杆冷水机组(双机头)	2220A1	制冷量780kW	1117290.00
环保型螺杆冷水机组(双机头)	2250A1	制冷量870kW	1251050.00
环保型螺杆冷水机组(双机头)	2300A1	制冷量1058k	1439990.00
环保型螺杆冷水机组(双机头)	2340A1	制冷量1186k	1534350.00
满溢式螺杆冷水机组(单机头)	KCWF 1080	制冷量275kW	373850.00
满溢式螺杆冷水机组(单机头)	KCWF 1100	制冷量345kW	434890.00
满溢式螺杆冷水机组(单机头)	KCWF 1140	制冷量476kW	522620.00
满溢式螺杆冷水机组(单机头)	KCWF 1150	制冷量525kW	524530.00
满溢式螺杆冷水机组(单机头)	KCWF 1200	制冷量680kW	681320.00
满溢式螺杆冷水机组(单机头)	KCWF 1220	制冷量768kW	762960.00
满溢式螺杆冷水机组(单机头)	KCWF 1240	制冷量835kW	875170.00
满溢式螺杆冷水机组(单机头)	KCWF 1270	制冷量930kW	907920.00
满溢式螺杆冷水机组(双机头)	KCWF 2160	制冷量550kW	714130.00
满溢式螺杆冷水机组(双机头)	KCWF 2200	制冷量690kW	830480.00
满溢式螺杆冷水机组(双机头)	KCWF 2250	制冷量860kW	953700.00
满溢式螺杆冷水机组(双机头)	KCWF 2330	制冷量1163kW	1201660.00
满溢式螺杆冷水机组(双机头)	KCWF 2360	制冷量1260kW	1300850.00
满溢式螺杆冷水机组(双机头)	KCWF 2390	制冷量1360kW	1354250.00
满溢式螺杆冷水机组(双机头)	KCWF 2440	制冷量1536kW	1506850.00
满溢式螺杆冷水机组(双机头)	KCWF 2500	制冷量1765kW	1674700.00

## 价格信息

设备名称	型号	制冷(热)量	市场信息价格
满溢式螺杆冷水机组(双机头)	KCWF 2530	制冷量1860kW	1712850.00
满溢式螺杆水源热泵机组(单机头)	KCWF 1080AR	制冷量289kW	383980.00
满溢式螺杆水源热泵机组(单机头)	KCWF 1100AR	制冷量364kW	441960.00
满溢式螺杆水源热泵机组(单机头)	KCWF 1130AR	制冷量457kW	498540.00
满溢式螺杆水源热泵机组(单机头)	KCWF 1180AR	制冷量620kW	619650.00
满溢式螺杆水源热泵机组(单机头)	KCWF 1230AR	制冷量812kW	760450.00
满溢式螺杆水源热泵机组(单机头)	KCWF 1280AR	制冷量983W	854560.00
满溢式螺杆水源热泵机组(双机头)	KCWF 2160AR	制冷量578kW	739360.00
满溢式螺杆水源热泵机组(双机头)	KCWF 2210AR	制冷量728kW	850800.00
满溢式螺杆水源热泵机组(双机头)	KCWF 2260AR	制冷量914kW	978800.00
满溢式螺杆水源热泵机组(双机头)	KCWF 2320AR	制冷量1108kW	1076680.00
满溢式螺杆水源热泵机组(双机头)	KCWF 2350AR	制冷量1240kW	1178320.00
满溢式螺杆水源热泵机组(双机头)	KCWF 2410AR	制冷量1436kW	1317620.00
满溢式螺杆水源热泵机组(双机头)	KCWF 2460AR	制冷量1624kW	1449370.00
满溢式螺杆水源热泵机组(双机头)	KCWF 2500AR	制冷量1762kW	1569840.00
满溢式螺杆水源热泵机组(双机头)	KCWF 2560AR	制冷量1966kW	1734740.00
<b>风冷机组</b>			
风冷式冷热水机组(冷暖)	KCA 1051AR1	制冷量179.0kW 制热量207.1kW	556640.00
风冷式冷热水机组(冷暖)	KCA 1070AR1	制冷量245.2kW 制热量282.9kW	712410.00
风冷式冷热水机组(冷暖)	KCA 1100AR1	制冷量351.2kW 制热量407.3kW	902650.00
风冷式冷热水机组(冷暖)	KCA 2140AR1	制冷量490.4kW 制热量565.8kW	1414630.00
风冷式冷热水机组(冷暖)	KCA 2200AR1	制冷量702.4kW 制热量814.6kW	1795130.00
风冷式冷热水机组(冷暖)	KCA 3255AR1	制冷量901.2kW 制热量1044.6kW	2362690.00
风冷式冷热水机组(冷暖)	KCA 3300AR1	制冷量1053.6kW 制热量1221.9kW	2690140.00
风冷式冷热水机组(冷暖)	KCA 3336AR1	制冷量1173.3kW 制热量1357.5kW	2891420.00
风冷式冷热水机组(冷暖)	KCA 1045AR	制冷量155.7kW 制热量180.6kW	382340.00
风冷式冷热水机组(冷暖)	KCA 1050AR	制冷量176.1kW 制热量204.3kW	402870.00
风冷式冷热水机组(冷暖)	KCA 1093AR	制冷量324.4kW 制热量376.3kW	684750.00
风冷式冷热水机组(冷暖)	KCA 1130AR	制冷量451.1kW 制热量523.3W	913180.00
风冷式冷热水机组(冷暖)	KCA 2186AR	制冷量648.8kW 制热量752.6kW	1364060.00
风冷式冷热水机组(冷暖)	KCA 2260AR	制冷量902.2kW 制热量1046.6kW	1777930.00

设备名称	型号	风量	市场信息 价格
风冷式冷热水机组（冷暖）	KCA 3324AR	制冷量1115.1kW 制热量1293.5kW	2199400.00
风冷式冷热水机组（冷暖）	KCA 3390AR	制冷量1353.4kW 制热量1569.9kW	2657010.00
风冷式冷热水机组（冷暖）	KCA 3459AR	制冷量1597.6kW 制热量1853.2kW	3063850.00
模块化风冷热泵机组（单冷）	KMS 015BR-10	制冷量50kW	111630.00
模块化风冷热泵机组（单冷）	KMS 030BR-20	制冷量100kW	222580.00
模块化风冷热泵机组（单冷）	KMS 045BR-30	制冷量150kW	333540.00
模块化风冷热泵机组（单冷）	KMS 060BR-40	制冷量200kW	444500.00
模块化风冷热泵机组（单冷）	KMS 075BR-50	制冷量250kW	559770.00
模块化风冷热泵机组（单冷）	KMS 090BR-60	制冷量300kW	671810.00
模块化风冷热泵机组（单冷）	KMS 105BR-70	制冷量350kW	783840.00
模块化风冷热泵机组（单冷）	KMS 120BR-80	制冷量400kW	895880.00
模块化风冷热泵机组（单冷）	KMS 020BR-01	制冷量67kW	117550.00
模块化风冷热泵机组（单冷）	KMS 040BR-02	制冷量134kW	234450.00
模块化风冷热泵机组（单冷）	KMS 060BR-03	制冷量201kW	351330.00
模块化风冷热泵机组（单冷）	KMS 080BR-04	制冷量268kW	468220.00
模块化风冷热泵机组（单冷）	KMS 100BR-05	制冷量335kW	589420.00
模块化风冷热泵机组（单冷）	KMS 120BR-06	制冷量402kW	707380.00
模块化风冷热泵机组（单冷）	KMS 140BR-07	制冷量469kW	825350.00
模块化风冷热泵机组（单冷）	KMS 160BR-08	制冷量536kW	943320.00
模块化风冷热泵机组（冷暖）	KMS 015BR-10	制冷量50kW 制热量55kW	116160.00
模块化风冷热泵机组（冷暖）	KMS 030BR-20	制冷量100kW 制热量110kW	231660.00
模块化风冷热泵机组（冷暖）	KMS 045BR-30	制冷量150kW 制热量165kW	347150.00
模块化风冷热泵机组（冷暖）	KMS 060BR-40	制冷量200kW 制热量220kW	462660.00
模块化风冷热泵机组（冷暖）	KMS 075BR-50	制冷量250kW 制热量275kW	582470.00
模块化风冷热泵机组（冷暖）	KMS 090BR-60	制冷量300kW 制热量330kW	699040.00
模块化风冷热泵机组（冷暖）	KMS 105BR-70	制冷量350kW 制热量385kW	815610.00
模块化风冷热泵机组（冷暖）	KMS 120BR-80	制冷量400kW 制热量440kW	932180.00
模块化风冷热泵机组（冷暖）	KMS 020BR-01	制冷量67kW 制热量74kW	121790.00
模块化风冷热泵机组（冷暖）	KMS 040BR-02	制冷量134kW 制热量148kW	242920.00
模块化风冷热泵机组（冷暖）	KMS 060BR-03	制冷量201kW 制热量222kW	364030.00
模块化风冷热泵机组（冷暖）	KMS 080BR-04	制冷量268kW 制热量296kW	485160.00
模块化风冷热泵机组（冷暖）	KMS 100BR-05	制冷量335kW 制热量370kW	610590.00
模块化风冷热泵机组（冷暖）	KMS 120BR-06	制冷量402kW 制热量444kW	732790.00
模块化风冷热泵机组（冷暖）	KMS 140BR-07	制冷量469kW 制热量518kW	854990.00
模块化风冷热泵机组（冷暖）	KMS 160BR-08	制冷量536kW 制热量592kW	977200.00

## 价格信息

设备名称	型号	风量	市场信息 价格
<b>空调末端</b>			
风机盘管 (二排管)	KCR-200T	标准型 410m <sup>3</sup> /h	1130.00
风机盘管 (二排管)	KCR-300T	标准型 550m <sup>3</sup> /h	1300.00
风机盘管 (二排管)	KCR-400T	标准型 750m <sup>3</sup> /h	1490.00
风机盘管 (二排管)	KCR-500T	标准型 900m <sup>3</sup> /h	1560.00
风机盘管 (二排管)	KCR-600T	标准型 1080m <sup>3</sup> /h	1630.00
风机盘管 (二排管)	KCR-800T	标准型 1500m <sup>3</sup> /h	2370.00
风机盘管 (二排管)	KCR-1000T	标准型 1800m <sup>3</sup> /h	2630.00
风机盘管 (二排管)	KCR-1200T	标准型 2110m <sup>3</sup> /h	2870.00
风机盘管 (二排管)	KCR-1400T	标准型 2380m <sup>3</sup> /h	3170.00
风机盘管 (二排管)	KCR-200T	高静压型 410m <sup>3</sup> /h	1180.00
风机盘管 (二排管)	KCR-300T	高静压型 550m <sup>3</sup> /h	1360.00
风机盘管 (二排管)	KCR-400T	高静压型 750m <sup>3</sup> /h	1560.00
风机盘管 (二排管)	KCR-500T	高静压型 900m <sup>3</sup> /h	1630.00
风机盘管 (二排管)	KCR-600T	高静压型 1080m <sup>3</sup> /h	1690.00
风机盘管 (二排管)	KCR-800T	高静压型 1500m <sup>3</sup> /h	2500.00
风机盘管 (二排管)	KCR-1000T	高静压型 1800m <sup>3</sup> /h	2750.00
风机盘管 (二排管)	KCR-1200T	高静压型 2110m <sup>3</sup> /h	3010.00
风机盘管 (二排管)	KCR-1400T	高静压型 2380m <sup>3</sup> /h	3300.00
风机盘管 (三排管)	KCR-200C	标准型 340m <sup>3</sup> /h	1250.00
风机盘管 (三排管)	KCR-300C	标准型 520m <sup>3</sup> /h	1440.00
风机盘管 (三排管)	KCR-400C	标准型 700m <sup>3</sup> /h	1660.00
风机盘管 (三排管)	KCR-500C	标准型 850m <sup>3</sup> /h	1730.00
风机盘管 (三排管)	KCR-600C	标准型 1030m <sup>3</sup> /h	1800.00
风机盘管 (三排管)	KCR-800C	标准型 1380m <sup>3</sup> /h	2640.00
风机盘管 (三排管)	KCR-1000C	标准型 1700m <sup>3</sup> /h	2910.00
风机盘管 (三排管)	KCR-1200C	标准型 2040m <sup>3</sup> /h	3190.00
风机盘管 (三排管)	KCR-1400C	标准型 2380m <sup>3</sup> /h	3520.00
风机盘管 (三排管)	KCR-200C	高静压型 340m <sup>3</sup> /h	1310.00
风机盘管 (三排管)	KCR-300C	高静压型 520m <sup>3</sup> /h	1500.00
风机盘管 (三排管)	KCR-400C	高静压型 700m <sup>3</sup> /h	1720.00
风机盘管 (三排管)	KCR-500C	高静压型 850m <sup>3</sup> /h	1800.00
风机盘管 (三排管)	KCR-600C	高静压型 1080m <sup>3</sup> /h	1860.00
风机盘管 (三排管)	KCR-800C	高静压型 1380m <sup>3</sup> /h	2760.00
风机盘管 (三排管)	KCR-1000C	高静压型 1700m <sup>3</sup> /h	3040.00
风机盘管 (三排管)	KCR-1200C	高静压型 2380m <sup>3</sup> /h	3330.00
卡式风机盘管	KCKW200	普通型 340m <sup>3</sup> /h	4450.00
卡式风机盘管	KCKW300	普通型 510m <sup>3</sup> /h	4450.00

设备名称	型号	风量	市场信息 价格
卡式风机盘管	KCKW400	普通型 680m <sup>3</sup> /h	4780.00
卡式风机盘管	KCKW500	普通型 850m <sup>3</sup> /h	5110.00
卡式风机盘管	KCKW600	普通型 1020m <sup>3</sup> /h	5250.00
卡式风机盘管	KCKW800	普通型 1360m <sup>3</sup> /h	5610.00
卡式风机盘管	KCKW1000	普通型 1700m <sup>3</sup> /h	6280.00
卡式风机盘管	KCKW1200	普通型 2040m <sup>3</sup> /h	6460.00
卡式风机盘管	KCKW1400	普通型 2380m <sup>3</sup> /h	6740.00
卡式风机盘管(含提升泵)	KCKW200	豪华型 340m <sup>3</sup> /h	5770.00
卡式风机盘管(含提升泵)	KCKW300	豪华型 510m <sup>3</sup> /h	5770.00
卡式风机盘管(含提升泵)	KCKW400	豪华型 680m <sup>3</sup> /h	6100.00
卡式风机盘管(含提升泵)	KCKW500	豪华型 850m <sup>3</sup> /h	6430.00
卡式风机盘管(含提升泵)	KCKW600	豪华型 1020m <sup>3</sup> /h	6560.00
卡式风机盘管(含提升泵)	KCKW800	豪华型 1360m <sup>3</sup> /h	6900.00
卡式风机盘管(含提升泵)	KCKW1000	豪华型 1700m <sup>3</sup> /h	7590.00
卡式风机盘管(含提升泵)	KCKW1200	豪华型 2040m <sup>3</sup> /h	7780.00
卡式风机盘管(含提升泵)	KCKW1400	豪华型 2380m <sup>3</sup> /h	8040.00
薄型(新回)吊挂空调机组(四排管)	KDC010-4	普通型 1000m <sup>3</sup> /h	8950.00
薄型(新回)吊挂空调机组(四排管)	KDC015-4	普通型 1500m <sup>3</sup> /h	9370.00
薄型(新回)吊挂空调机组(四排管)	KDC020-4	普通型 2000m <sup>3</sup> /h	9830.00
薄型(新回)吊挂空调机组(四排管)	KDC025-4	普通型 2500m <sup>3</sup> /h	10120.00
薄型(新回)吊挂空调机组(四排管)	KDC030-4	普通型 3000m <sup>3</sup> /h	10690.00
薄型(新回)吊挂空调机组(四排管)	KDC040-4	普通型 4000m <sup>3</sup> /h	12010.00
薄型(新回)吊挂空调机组(四排管)	KDC050-4	普通型 5000m <sup>3</sup> /h	15330.00
薄型(新回)吊挂空调机组(四排管)	KDC060-4	普通型 6000m <sup>3</sup> /h	17120.00
薄型(新回)吊挂空调机组(四排管)	KDC070-4	普通型 7000m <sup>3</sup> /h	18760.00
薄型(新回)吊挂空调机组(四排管)	KDC080-4	普通型 8000m <sup>3</sup> /h	20160.00
薄型(新回)吊挂空调机组(四排管)	KDC090-4	普通型 9000m <sup>3</sup> /h	21670.00
薄型(新回)吊挂空调机组(四排管)	KDC105-4	普通型 10500m <sup>3</sup> /h	24490.00
薄型(新回)吊挂空调机组(四排管)	KDC120-4	普通型 12000m <sup>3</sup> /h	27170.00
薄型(新回)吊挂空调机组(四排管)	KDC135-4	普通型 13500m <sup>3</sup> /h	36420.00
薄型(新回)吊挂空调机组(四排管)	KDC150-4	普通型 15000m <sup>3</sup> /h	41340.00
薄型(新回)吊挂空调机组(四排管)	KDC180-4	普通型 18000m <sup>3</sup> /h	44540.00
薄型(新回)吊挂空调机组(四排管)	KDC210-4	普通型 21000m <sup>3</sup> /h	50360.00
薄型(新回)吊挂空调机组(四排管)	KDC240-4	普通型 24000m <sup>3</sup> /h	56550.00
薄型(新回)吊挂空调机组(四排管)	KDC270-4	普通型 27000m <sup>3</sup> /h	60180.00
薄型(新回)吊挂空调机组(四排管)	KDC300-4	普通型 30000m <sup>3</sup> /h	73140.00



## 价格信息

设备名称	型号	风量	市场信息价格
薄型(新回)吊挂空调机组(六排管)	KDC010-4	普通型 1000m <sup>3</sup> /h	10330.00
薄型(新回)吊挂空调机组(六排管)	KDC015-4	普通型 1500m <sup>3</sup> /h	10490.00
薄型(新回)吊挂空调机组(六排管)	KDC020-4	普通型 2000m <sup>3</sup> /h	11430.00
薄型(新回)吊挂空调机组(六排管)	KDC025-4	普通型 2500m <sup>3</sup> /h	12020.00
薄型(新回)吊挂空调机组(六排管)	KDC030-4	普通型 3000m <sup>3</sup> /h	12420.00
薄型(新回)吊挂空调机组(六排管)	KDC040-4	普通型 4000m <sup>3</sup> /h	13970.00
薄型(新回)吊挂空调机组(六排管)	KDC050-4	普通型 5000m <sup>3</sup> /h	17710.00
薄型(新回)吊挂空调机组(六排管)	KDC060-4	普通型 6000m <sup>3</sup> /h	19610.00
薄型(新回)吊挂空调机组(六排管)	KDC070-4	普通型 7000m <sup>3</sup> /h	21860.00
薄型(新回)吊挂空调机组(六排管)	KDC080-4	普通型 8000m <sup>3</sup> /h	23700.00
薄型(新回)吊挂空调机组(六排管)	KDC090-4	普通型 9000m <sup>3</sup> /h	25660.00
薄型(新回)吊挂空调机组(六排管)	KDC105-4	普通型 10500m <sup>3</sup> /h	28940.00
薄型(新回)吊挂空调机组(六排管)	KDC120-4	普通型 12000m <sup>3</sup> /h	31860.00
薄型(新回)吊挂空调机组(六排管)	KDC135-4	普通型 13500m <sup>3</sup> /h	40440.00
薄型(新回)吊挂空调机组(六排管)	KDC150-4	普通型 15000m <sup>3</sup> /h	43960.00
薄型(新回)吊挂空调机组(六排管)	KDC180-4	普通型 18000m <sup>3</sup> /h	49080.00
薄型(新回)吊挂空调机组(六排管)	KDC210-4	普通型 21000m <sup>3</sup> /h	54050.00
薄型(新回)吊挂空调机组(六排管)	KDC240-4	普通型 24000m <sup>3</sup> /h	61360.00
薄型(新回)吊挂空调机组(六排管)	KDC270-4	普通型 27000m <sup>3</sup> /h	66870.00
薄型(新回)吊挂空调机组(六排管)	KDC300-4	普通型 30000m <sup>3</sup> /h	80790.00
薄型(新回)吊挂空调机组(八排管)	KDC030-8	普通型 3000m <sup>3</sup> /h	14850.00
薄型(新回)吊挂空调机组(八排管)	KDC040-8	普通型 4000m <sup>3</sup> /h	15720.00
薄型(新回)吊挂空调机组(八排管)	KDC050-8	普通型 5000m <sup>3</sup> /h	19820.00
薄型(新回)吊挂空调机组(八排管)	KDC060-8	普通型 6000m <sup>3</sup> /h	22130.00
薄型(新回)吊挂空调机组(八排管)	KDC070-8	普通型 7000m <sup>3</sup> /h	24880.00
薄型(新回)吊挂空调机组(八排管)	KDC080-8	普通型 8000m <sup>3</sup> /h	26810.00
薄型(新回)吊挂空调机组(八排管)	KDC090-8	普通型 9000m <sup>3</sup> /h	29340.00
薄型(新回)吊挂空调机组(八排管)	KDC105-8	普通型 10500m <sup>3</sup> /h	33140.00
薄型(新回)吊挂空调机组(八排管)	KDC120-8	普通型 12000m <sup>3</sup> /h	36420.00
薄型(新回)吊挂空调机组(八排管)	KDC135-8	普通型 13500m <sup>3</sup> /h	44110.00
薄型(新回)吊挂空调机组(八排管)	KDC150-8	普通型 15000m <sup>3</sup> /h	48780.00
薄型(新回)吊挂空调机组(八排管)	KDC180-8	普通型 18000m <sup>3</sup> /h	53480.00
薄型(新回)吊挂空调机组(八排管)	KDC210-8	普通型 21000m <sup>3</sup> /h	59120.00
薄型(新回)吊挂空调机组(八排管)	KDC240-8	普通型 24000m <sup>3</sup> /h	67770.00
薄型(新回)吊挂空调机组(八排管)	KDC270-8	普通型 27000m <sup>3</sup> /h	72710.00
薄型(新回)吊挂空调机组(八排管)	KDC300-8	普通型 30000m <sup>3</sup> /h	88630.00

设备名称	型号	制冷(热)量	市场信息 价格
<b>商用空调</b>			
风冷管道式空调机(单冷)	KDD050B/KSA050BD	制冷量12.5kW	23390.00
风冷管道式空调机(单冷)	KDD060B/KSA060BD	制冷量15kW	29960.00
风冷管道式空调机(单冷)	KDD075B/KSA075BD	制冷量20kW	45660.00
风冷管道式空调机(单冷)	KDD100B/KSA100BD	制冷量26.8kW	48870.00
风冷管道式空调机(单冷)	KDD100C/KSA100BD	制冷量26.8kW	49580.00
风冷管道式空调机(单冷)	KDD125B/KSA125BD	制冷量30kW	54030.00
风冷管道式空调机(单冷)	KDD125C/KSA125BD	制冷量30kW	54030.00
风冷管道式空调机(单冷)	KDD150B/KSA150BD	制冷量40kW	99020.00
风冷管道式空调机(单冷)	KDD150C/KSA150CD	制冷量40kW	72770.00
风冷管道式空调机(单冷)	KDD200B/KSA200BD	制冷量52kW	98470.00
风冷管道式空调机(单冷)	KDD250B/KSA250BD	制冷量62kW	107010.00
风冷管道式空调机(单冷)	KDD300B/3×KSA100CM	制冷量80kW	167460.00
风冷管道式空调机(单冷)	KDD300C/2×KSA150CM	制冷量80kW	141000.00
风冷管道式空调机(单冷)	KDD400B/2×KSA200BM	制冷量105kW	201340.00
风冷管道式空调机(单冷)	KDD500B/2×KSA250BM	制冷量121kW	219550.00
风冷管道式空调机(单冷)	KDD600B/3×KSA200BM	制冷量156kW	297060.00
风冷管道式空调机(冷暖)	KDD050BR/KSA050BRD	制冷量12.5kW 制热量14kW	24450.00
风冷管道式空调机(冷暖)	KDD060BR/KSA060BRD	制冷量15kW 制热量16.5kW	33490.00
风冷管道式空调机(冷暖)	KDD075BR/KSA075BRD	制冷量20kW 制热量21kW	49020.00
风冷管道式空调机(冷暖)	KDD100BR/KSA100BRD	制冷量26.8kW 制热量29kW	52510.00
风冷管道式空调机(冷暖)	KDD100CR/KSA100BRD	制冷量26.8kW 制热量29kW	52860.00
风冷管道式空调机(冷暖)	KDD125BR/KSA125BRD	制冷量30kW 制热量34kW	57950.00
风冷管道式空调机(冷暖)	KDD125CR/KSA125BRD	制冷量30kW 制热量34kW	57950.00
风冷管道式空调机(冷暖)	KDD150BR/KSA150BRD	制冷量40kW 制热量44kW	104500.00
风冷管道式空调机(冷暖)	KDD150CR/KSA150CRD	制冷量40kW 制热量44kW	78170.00
风冷管道式空调机(冷暖)	KDD200BR/KSA200BRD	制冷量52kW 制热量58kW	105770.00
风冷管道式空调机(冷暖)	KDD250BR/KSA250BRD	制冷量62kW 制热量68kW	116210.00
风冷管道式空调机(冷暖)	KDD300BR/3×KSA100CRM	制冷量80kW 制热量88kW	162800.00
风冷管道式空调机(冷暖)	KDD300CR/2×KSA150CRM	制冷量80kW 制热量85kW	151540.00
风冷管道式空调机(冷暖)	KDD400BR/2×KSA200BRM	制冷量105kW 制热量116kW	215180.00

## 价格信息

设备名称	型号	制冷(热)量	市场信息 价格
风冷管道式空调机(冷暖)	KDD500BR/2×KSA250BRM	制冷量121kW 制热量135kW	234450.00
风冷管道式空调机(冷暖)	KDD0600BR/3×KSA200BRM	制冷量156kW 制热量174kW	316510.00
水冷恒温恒湿空调机(冷暖)	KWH 050AD	制冷量11.5kW 制热量7kW	78920.00
水冷恒温恒湿空调机(冷暖)	KWH 060AD	制冷量15.5kW 制热量9kW	82970.00
水冷恒温恒湿空调机(冷暖)	KWH 100AD	制冷量29kW 制热量16kW	101810.00
水冷恒温恒湿空调机(冷暖)	KWH 150AD	制冷量42kW 制热量24kW	163750.00
水冷恒温恒湿空调机(冷暖)	KWH 200AD	制冷量56kW 制热量28kW	170970.00
水冷恒温恒湿空调机(冷暖)	KWH 250AD	制冷量65kW 制热量36kW	191150.00
水冷恒温恒湿空调机(冷暖)	KWH 300AD	制冷量86kW 制热量44kW	265390.00
水冷恒温恒湿空调机(冷暖)	KWH 400AD	制冷量105kW 制热量54kW	310430.00
风冷恒温恒湿空调机(冷暖)	KAH 050AD (含室外机)	制冷量12.3kW 制热量7kW	81440.00
风冷恒温恒湿空调机(冷暖)	KAH 060AD (含室外机)	制冷量14.5kW 制热量9kW	90250.00
风冷恒温恒湿空调机(冷暖)	KAH 100AD (含室外机)	制冷量27kW 制热量16kW	110430.00
风冷恒温恒湿空调机(冷暖)	KAH 150AD (含室外机)	制冷量41.8kW 制热量24kW	181590.00
风冷恒温恒湿空调机(冷暖)	KAH 200AD (含室外机)	制冷量54kW 制热量28kW	189160.00
风冷恒温恒湿空调机(冷暖)	KAH 250AD (含室外机)	制冷量60kW 制热量36kW	215300.00
风冷恒温恒湿空调机(冷暖)	KAH 300AD (含室外机)	制冷量80.5kW 制热量44kW	287030.00
风冷恒温恒湿空调机(冷暖)	KAH 400AD (含室外机)	制冷量98.5kW 制热量54kW	314380.00
机房专用空调机组(风冷)	KPCA100A-D/U (含室外机)	制冷量27.4kW	210260.00
机房专用空调机组(风冷)	KPCA100A-D/U (含室外机)	制冷量36.8kW	230690.00
机房专用空调机组(风冷)	KPCA100A-D/U (含室外机)	制冷量43.6kW	247340.00
机房专用空调机组(风冷)	KPCA100A-D/U (含室外机)	制冷量58kW	306810.00
机房专用空调机组(风冷)	KPCA100A-D/U (含室外机)	制冷量67.4kW	359370.00
机房专用空调机组(风冷)	KPCA100A-D/U (含室外机)	制冷量85.2kW	398190.00
机房专用空调机组(水冷)	KPCW100A-D/U	制冷量29.4kW	210260.00
机房专用空调机组(水冷)	KPCW100A-D/U	制冷量39.6kW	230690.00
机房专用空调机组(水冷)	KPCW100A-D/U	制冷量46.4kW	247340.00
机房专用空调机组(水冷)	KPCW100A-D/U	制冷量62.4kW	306810.00
机房专用空调机组(水冷)	KPCW100A-D/U	制冷量71.2kW	359370.00
机房专用空调机组(水冷)	KPCW100A-D/U	制冷量90.2kW	398190.00

## 热计量设备

产品名称	规格型号及特征	计量单位	市场信息 价格
<b>通断时间面积法</b>			
通断控制器	DN20	套	1200.00
通断控制器	DN25	套	1300.00
通断控制器	DN32	套	1420.00
室温控制器	有线	个	280.00
室温控制器	无线	个	360.00
采集计算器	含电源≤256	套	10600.00
采集计算器	含电源>256	套	11600.00
采集计算器	不含电源≤256	套	9900.00
采集计算器	不含电源>256	套	10800.00
<b>散热器热分配计(表)法</b>			
散热器热分配计(表)	电子式热分配计(表)(带远传)	套	360.00
散热器恒温控制阀	两通(低阻)DN15	个	203.00
散热器恒温控制阀	两通(低阻)DN20	个	212.00
散热器恒温控制阀	两通(低阻)DN25	个	248.00
散热器恒温控制阀	两通(高阻)DN15	个	185.00
散热器恒温控制阀	两通(高阻)DN20	个	196.00
散热器恒温控制阀	两通(高阻)DN25	个	221.00
散热器恒温控制阀	三通DN15	个	214.00
散热器恒温控制阀	三通DN20	个	230.00
散热器恒温控制阀	三通DN25	个	266.00
集中抄表器		台	5800.00
室温采集器	GPRS	台	800.00
室温采集器	RF	台	460.00
<b>流量温度法</b>			
温度采集处理器	测水温、无线	个	430.00
散热器恒温控制阀	两通(低阻)DN15	个	203.00
散热器恒温控制阀	两通(低阻)DN20	个	212.00
散热器恒温控制阀	两通(低阻)DN25	个	248.00
散热器恒温控制阀	两通(高阻)DN15	个	185.00

## 价格信息

产品名称	规格型号及特征	计量单位	市场信息 价格
散热器恒温控制阀	两通（高阻）DN20	个	196.00
散热器恒温控制阀	两通（高阻）DN25	个	221.00
散热器恒温控制阀	三通DN15	个	214.00
散热器恒温控制阀	三通DN20	个	230.00
散热器恒温控制阀	三通DN25	个	266.00
室温采集器	GPRS	台	800.00
室温采集器	RF	台	460.00
热量分配器		个	12000.00
数据接收器	无线	个	580.00
<b>温度法</b>			
采集计算器	无线	套	9800.00
室温传感器	无线（含阀门）	套	620.00
路由器	无线	套	880.00
<b>户用热量表法</b>			
数据采集器	不含电源≤256	个	9875.00
数据采集器	不含电源>256	个	10500.00
户用热量表（超声波）	有线远传DN15	个	1150.00
户用热量表（超声波）	有线远传DN20	个	1370.00
户用热量表（超声波）	有线远传DN25	个	1480.00
户用热量表（超声波）	有线远传DN32	个	1800.00
<b>热量结算点热量表</b>			
热量表	DN32	台	3300.00
热量表	DN40	台	3600.00
热量表	DN50	台	5000.00
热量表	DN65	台	5800.00
热量表	DN80	台	7100.00
热量表	DN100	台	10300.00
热量表	DN125	台	13200.00
热量表	DN150	台	15100.00
热量表	DN200	台	16700.00
热量表	DN250	台	18300.00
热量表	DN300	台	20600.00

## 机械市场租赁价格信息

## 起重机械

机械名称	型 号	计量单位	租赁价格 (万元/月)
塔式起重机	K80/115 型 70m/11.5t	台	22.0~25.0
	K50/50, C70/50 70m/5t	台	12.0~15.0
	K30/21 型 70m/2.1t	台	4.8~5.3
	MC480M25 型 74.9m/3t	台	12.0~16.0
	MC120 型 55m/1.6t	台	3.0~3.5
	QTZ75/20 型 75m/2t	台	5.0~6.0
	QTZ6516 型 65m/1.6t	台	3.6~4.2
	QTZ5512-14 型 55m/1.4t	台	2.4~2.8
	QTZ125 型 50m/2.0t	台	3.0~3.5
	QTZ5013 型 50m/1.3t	台	2.4~2.6
	QTZ4015 型 40m/1.5t	台	1.8~2.2
	ST70/30 型 70m/3t	台	5.5~6.0
	ST6014/5 型 60m/1.5t	台	3.2~3.6
	TC5613 型 56m/1.3t	台	3.0~3.3
	TC100 型 50m/1.6t	台	2.4~2.8
	H3/36B 型 60m/3.6t	台	4.0~4.5
F0/23B 型 50m/2.3t	台	3.2~3.8	
JL150 型 55m/2t	台	3.4~3.8	
升降机	SCD200/200、SC200/200	台	1.6~1.9
	SCD200/200K (高速)	台	4.0~4.5

## 价格信息

机械名称	型 号	计量单位	租赁价格 (元/台班)
汽车式起重机	8T	台	500
	12T	台	800
	16T	台	800~1000
	20T	台	1200
	25T	台	1200
	30T	台	1800
	50T	台	2500~2800
	100T	台	10000
	250T	台	25000
	300T	台	30000

机械名称	型 号	计量单位	租赁价格 (元/台班)
电动吊篮	ZLD 500	台	60~70
	ZLD 630	台	65~75
	ZLD 800	台	60~70

## 土石方机械

机械名称	型 号	计量单位	租赁价格 (元/台班)
自卸汽车	12T	台	820
挖掘机	200 型	台	2200
	300 型	台	2800
	350 型	台	3400
装载机	ZL30	台	1000
	ZL40	台	1200
	ZL50	台	1500

## 人工市场价格信息

种类	工程类别		工日单价 (元/工日)
北京市建设工程 预算定额	建筑工程		94.00~98.00
	装饰工程	普通	96.00~100.00
		高级	106.00~146.00
	安装工程	安装	81.00~89.00
		调试	98.00~106.00
	市政工程	道路	81.00~86.00
		桥梁	92.00~97.00
		管道	81.00~89.00
		绿化	81.00~85.00
		庭院	81.00~89.00
	仿古工程	结构	94.00~99.00
		装修	96.00~126.00
	轨道交通工程	地下结构(含盾构)	97.00~100.00
		地上结构(含地面)	92.00~97.00
		安装工程	81.00~89.00
		系统工程	98.00~108.00
北京市房屋修缮 工程预算定额	房修工程	结构	94.00~98.00
		装饰	96.00~126.00
		安装	81.00~89.00
	古建筑工程	瓦石作	94.00~98.00
		木作	98.00~116.00
		油漆彩画	98.00~131.00

说明：一、人工市场价格信息不包括养老保险和医疗保险费。

二、轨道交通工程中的其他专业参照以下专业执行

1. 安装工程适用于轨道交通工程人防、给排水、通风空调、电梯、安全门、照明灯。
2. 系统工程适用于轨道交通工程轨道、通信、信号、供电、智能与控制系统。
3. 车站装修执行装饰工程。



## 模架工具租赁价格

序号	名称	规格	计量单位	每日单价(元)
1	组合钢模板	86系列	m <sup>2</sup>	1.900~2.350
2	组合钢模板	60系列	m <sup>2</sup>	0.370~0.420
3	组合钢模板	15-30系列	m <sup>2</sup>	0.370~0.430
4	组合钢模板	10系列	块	0.160~0.260
5	组合钢模板	各种角模	m <sup>2</sup>	0.510~0.670
6	大模板	标准	m <sup>2</sup>	1.170~1.550
7	大模板	异型	m <sup>2</sup>	2.650~3.350
8	钢跳板		块	0.350~0.420
9	钢管	48mm	m	0.020~0.023
10	扣件	各种规格	个	0.010~0.022
11	碗扣脚手架	横杆、立杆	m	0.027~0.030
12	顶托		个	0.060~0.080
13	U型销		个	0.050~0.071
14	木脚手板(修缮工程)	长4m	块	0.42

## 自锁式模块脚手架租赁价格

序号	名称	规格	荷载(kg/m <sup>2</sup> )	计量单位	每日单价(元)
1	外墙双排脚手架	48系列	<300	m <sup>2</sup>	0.30~0.40
2	装饰满堂脚手架	48系列	<200	m <sup>3</sup>	0.15~0.21
3	悬跨式移动架	48系列	<300	m <sup>3</sup>	0.50~0.80
4	活动架	48系列	<300	m <sup>3</sup>	0.35
5	承重满堂脚手架	48、60系列	200-500	m <sup>3</sup>	0.30~0.45
6	公路桥模板支撑脚手架	48、60系列	500-2000	m <sup>3</sup>	0.40~0.46
7	公路桥桥墩式支撑脚手架	48、60系列	>2000	m <sup>3</sup>	0.54~0.66
8	铁路桥模板支撑脚手架	48、60系列	500-2000	m <sup>3</sup>	0.40~0.50
9	铁路桥桥墩式支撑脚手架	48、60系列	>2000	m <sup>3</sup>	0.54~0.66
10	钢踏板			m	0.80
11	垂直通行步梯	2m高/10步		步	15.00

图表一：钢筋价格变化情况

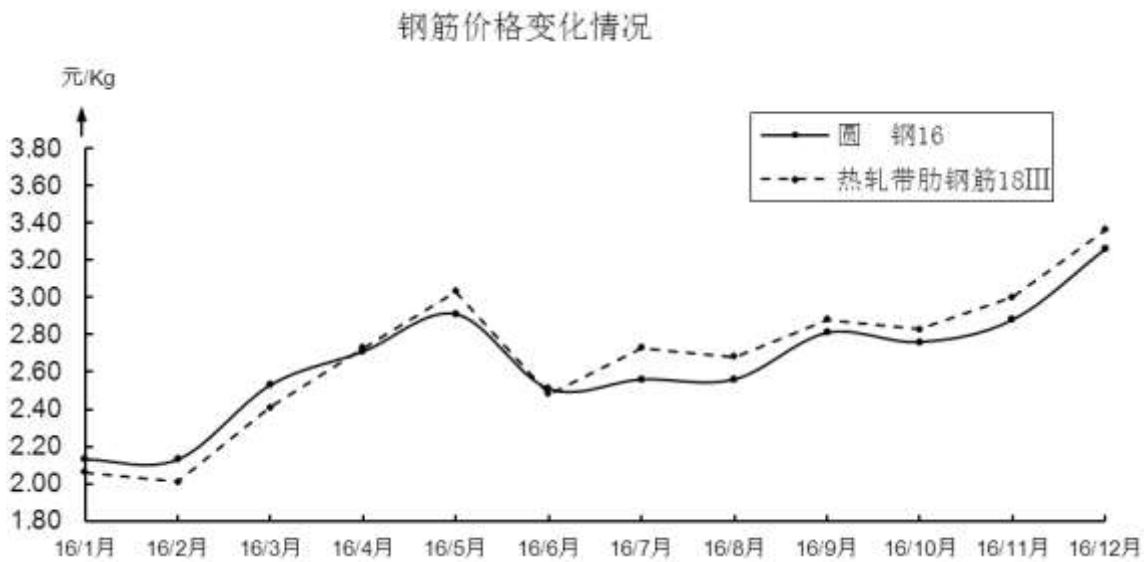

图表二：型钢价格变化情况

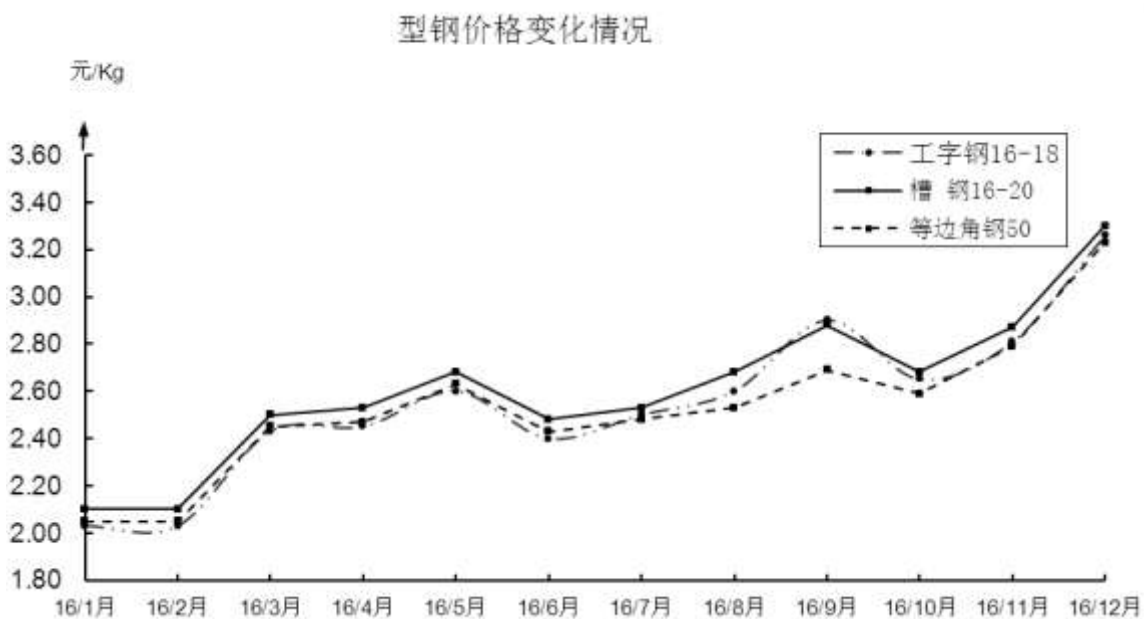

## 曲线图

图表三：钢板价格变化情况

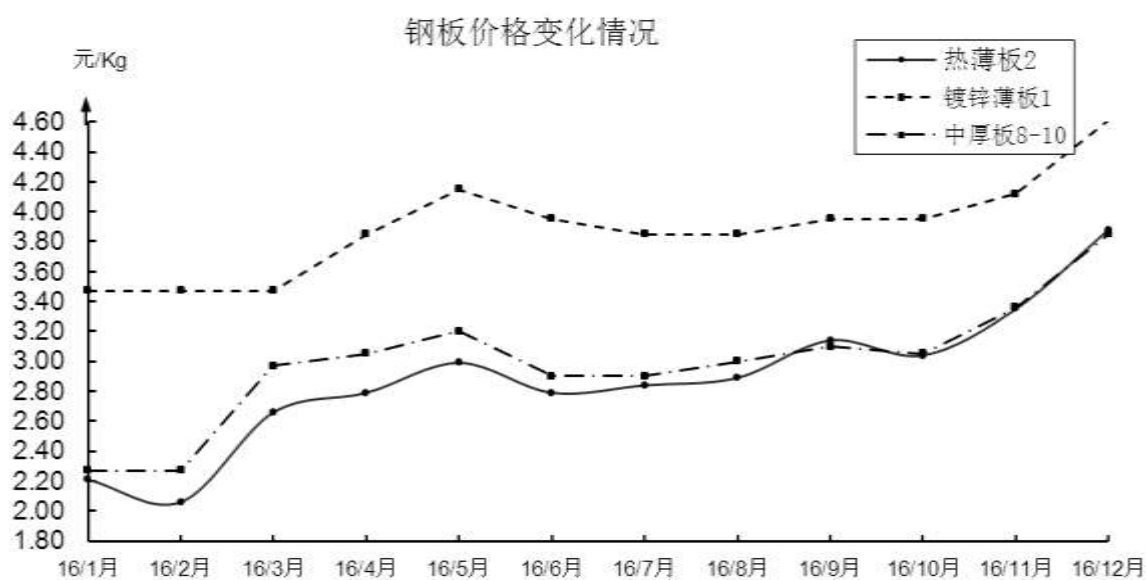

图表四：钢管价格变化情况

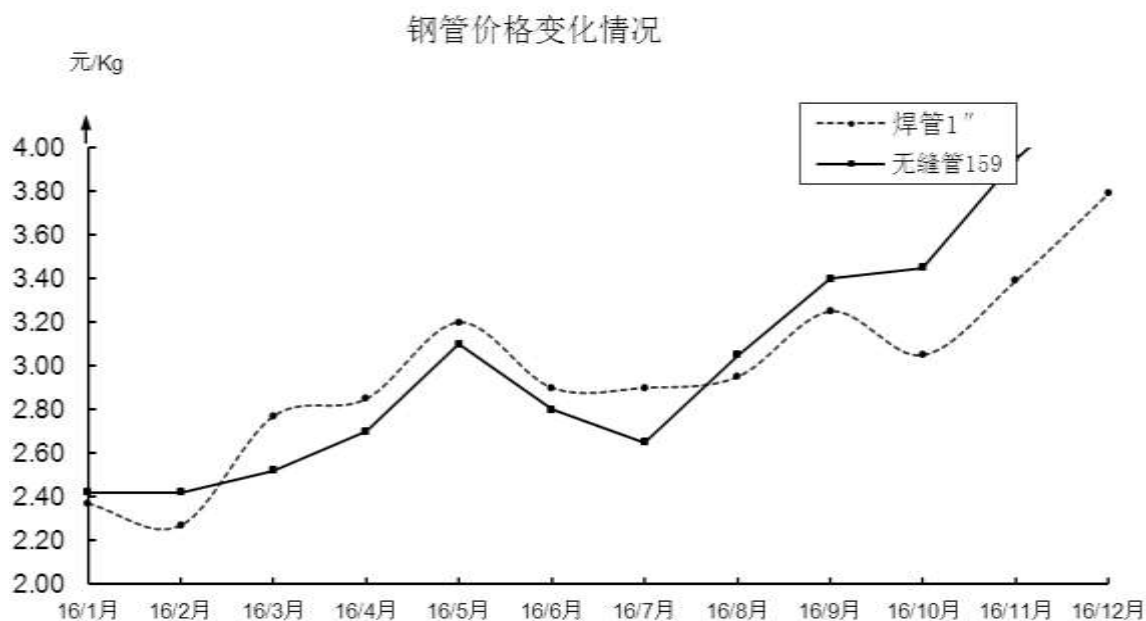

图表五：水泥价格变化情况

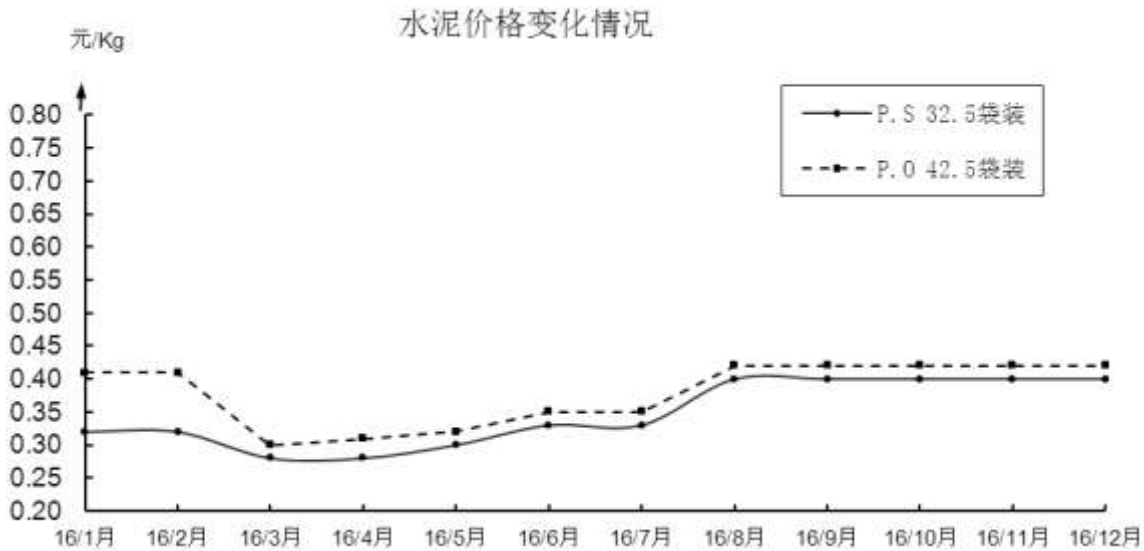

图表六：木材价格变化情况

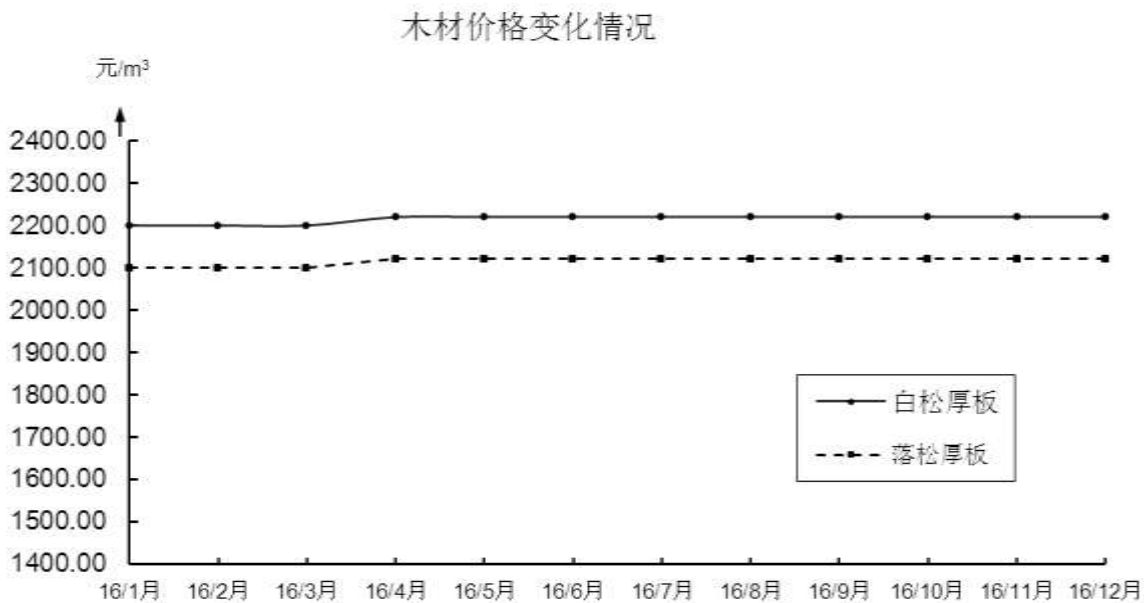

## 曲线图

图表七：砂石价格变化情况

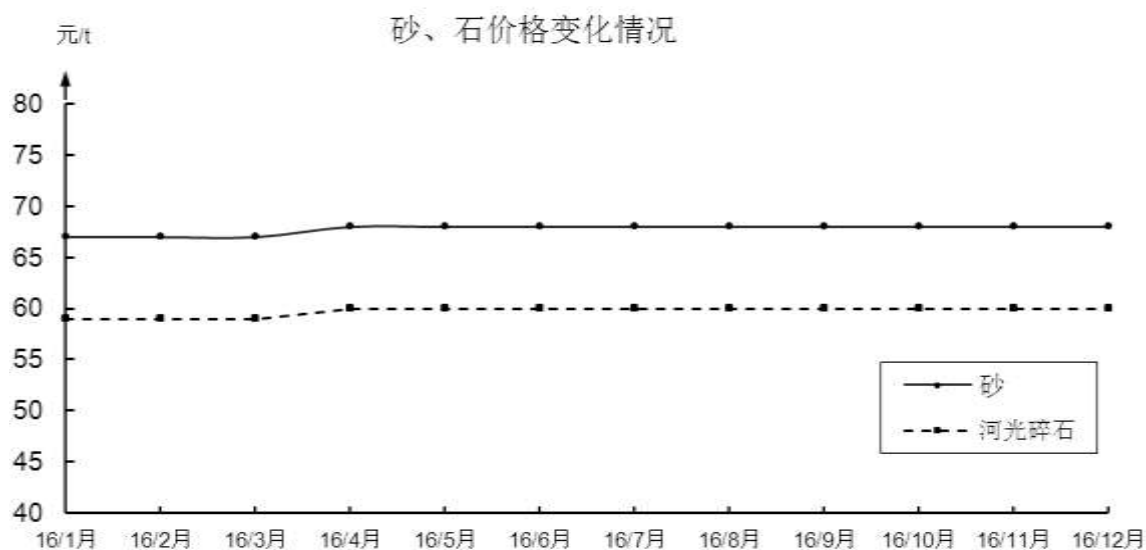

图标八：豆石、混合料价格变化情况

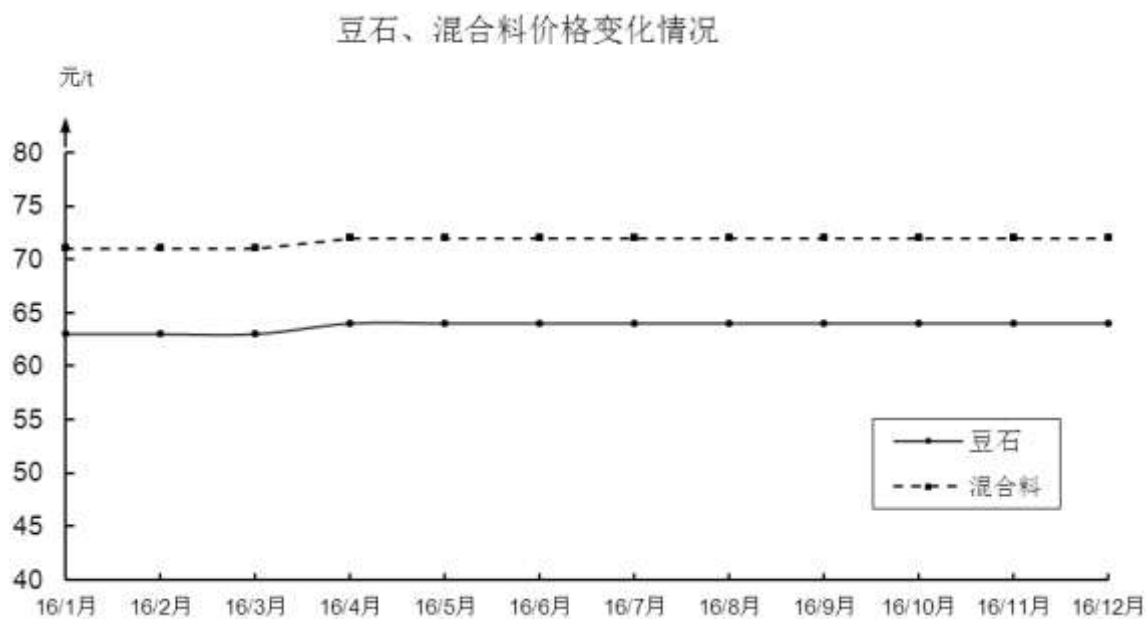

图表九：普通、抗渗混凝土价格变化情况

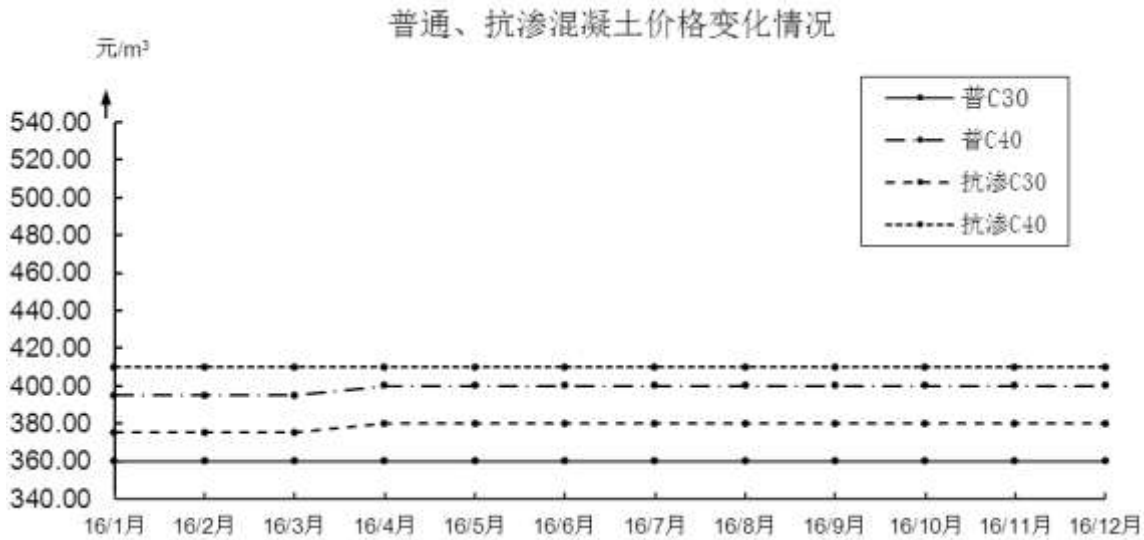

图表十：电线、电缆价格变化情况

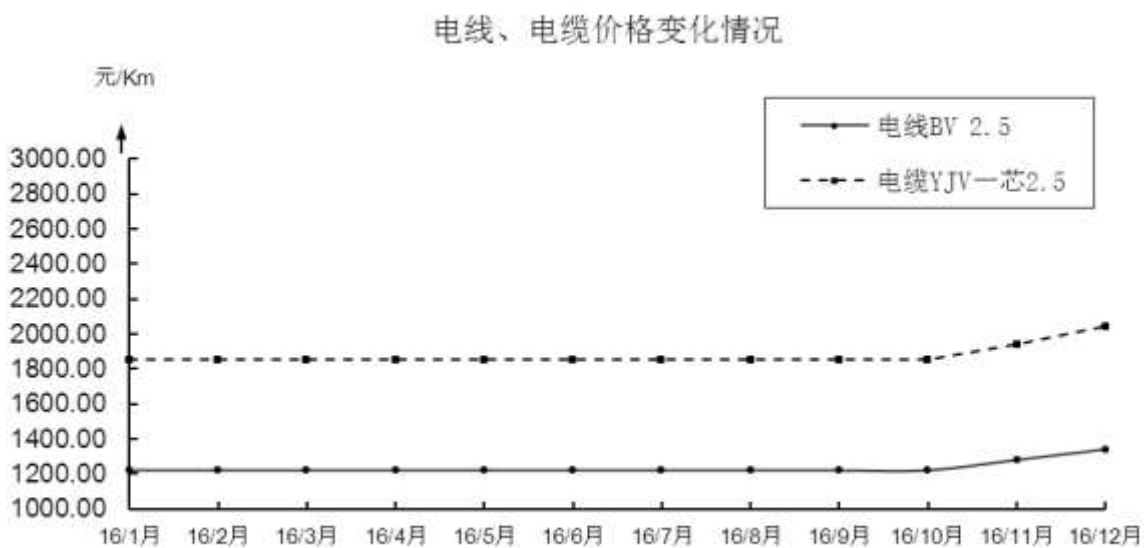

# 2016 年建筑产品市场价格信息

## 说 明

- 一、我们将 2016 年期间在《北京工程造价信息》期刊中陆续发布的补充材料进行了汇总，并加注补充起始日期，以便于建设工程造价管理专业人员的使用。
- 二、“市场信息价格”已考虑了本市综合运输费用（不包括人防门、钢构件、钢筋混凝土预制构件），已包括采购及保管费。

### 02. 水泥及混凝土制品

代号	产品名称	规格型号及特征	计量单位	市场信息价格	补充起始日期
02077007	保温砌块（75%节能、带装饰）灰水泥	MU10 390L×330W×190H（主砌块）	m <sup>2</sup>	422.00	2016 年第 4 期 （总第 189 期） 2016 年 4 月
02077008	保温砌块（75%节能、带装饰）白水泥	MU10 390L×330W×190H（主砌块）	m <sup>2</sup>	500.00	
02077009	保温砌块（75%节能、带装饰）灰水泥	MU10 390L×330W×90H（主砌块）	m <sup>2</sup>	511.00	
02077010	保温砌块（75%节能、带装饰）白水泥	MU10 390L×330W×90H（主砌块）	m <sup>2</sup>	611.00	
02077011	保温砌块（带装饰）	MU10 290×135-150×65	m <sup>2</sup>	313.00	
02082001	全轻集料高强低重环保砌块	5.0MPa 390×190×90 容重1200级	块	3.60	
02082002	全轻集料高强低重环保砌块	5.0MPa 390×190×140 容重1000级	块	5.10	
02082003	全轻集料高强低重环保砌块	5.0MPa 390×190×190 容重900级	m <sup>3</sup>	384.00	
02082004	全轻集料高强低重环保砌块	3.5MPa 390×190×190 容重800级	块	5.90	
02082005	全轻集料高强低重环保砌块	3.5MPa 390×190×90 容重1000级	块	18.00	
02083001	全轻集料清水空心砌块	5.0MPa 390*190*90(140/190)	m <sup>3</sup>	498.00	2016 年第 5 期 （总第 190 期）
02084001	吸音防火砌块（吸音隔声砌块）	390*190*190	块	38.00	2016 年 5 月
02015013	保温连锁砌块（夹芯型，节能 75%）	390×240×195	m <sup>3</sup>	530.00	2016 年第 7 期 （总第 192 期） 2016 年 7 月
02015014	保温连锁砌块（夹芯型，节能 75%）	190×240×195	m <sup>3</sup>	550.00	
02015015	保温连锁砌块（夹芯型，节能 75%）	390×290×195	m <sup>3</sup>	530.00	
02015016	保温连锁砌块（夹芯型，节能 75%）	190×290×195	m <sup>3</sup>	550.00	
02015017	轻集料连锁砌块（防保温脱落型）	395×190×195	m <sup>3</sup>	350.00	
02015018	轻集料连锁砌块（多肋隔声型）	395×190×195	m <sup>3</sup>	370.00	

### 03. 木材及木制品

代号	产品名称	规格型号及特征	计量单位	市场信息价格	补充起始日期
03003007	落叶松原木	12m×800	m <sup>3</sup>	5000.00	2016 年第 11 期 （总第 196 期） 2016 年 11 月

## 04. 砖、瓦、灰、砂石

代号	产品名称	规格型号及特征	计量单位	市场信息价格	补充起始日期
04022003	硅砂井透水砌块	透水砌块 700	块	130.00	2016年第1期
04022004	硅砂井滤水砌块	滤水砌块 700	块	178.00	(总第186期) 2016年1月

## 06. 装饰块料

代号	产品名称	规格型号及特征	计量单位	市场信息价格	补充起始日期
06036001	米黄色纯色抛光微晶石	300×300×8	m <sup>2</sup>	1188.00	2016年第5期 (总第190期) 2016年5月
06036002	米黄色纯色抛光微晶石	300×300×10	m <sup>2</sup>	1188.00	
06036003	米黄色纯色抛光微晶石	300×300×12	m <sup>2</sup>	1188.00	
06036004	米黄色纯色抛光微晶石	300×300×15	m <sup>2</sup>	1188.00	
06036005	米黄色纯色抛光微晶石	300×600×8	m <sup>2</sup>	1188.00	
06036006	米黄色纯色抛光微晶石	300×600×10	m <sup>2</sup>	1188.00	
06036007	米黄色纯色抛光微晶石	300×600×12	m <sup>2</sup>	1188.00	
06036008	米黄色纯色抛光微晶石	300×600×15	m <sup>2</sup>	1188.00	
06036009	米黄色纯色抛光微晶石	600×600×8	m <sup>2</sup>	1188.00	
06036010	米黄色纯色抛光微晶石	600×600×10	m <sup>2</sup>	1188.00	
06036011	米黄色纯色抛光微晶石	600×600×12	m <sup>2</sup>	1188.00	
06036012	米黄色纯色抛光微晶石	600×600×15	m <sup>2</sup>	1188.00	
06036013	米黄色纯色抛光微晶石	800×800×8	m <sup>2</sup>	1188.00	
06036014	米黄色纯色抛光微晶石	800×800×10	m <sup>2</sup>	1188.00	
06036015	米黄色纯色抛光微晶石	800×800×12	m <sup>2</sup>	1188.00	
06036016	米黄色纯色抛光微晶石	800×800×15	m <sup>2</sup>	1188.00	
06036017	米黄色纯色抛光微晶石	1000×1000×8	m <sup>2</sup>	1188.00	
06036018	米黄色纯色抛光微晶石	1000×1000×10	m <sup>2</sup>	1188.00	
06036019	米黄色纯色抛光微晶石	1000×1000×12	m <sup>2</sup>	1188.00	
06036020	米黄色纯色抛光微晶石	1000×1000×15	m <sup>2</sup>	1188.00	
06036021	咖啡色纯色抛光微晶石	300×300×8	m <sup>2</sup>	1188.00	
06036022	咖啡色纯色抛光微晶石	300×300×10	m <sup>2</sup>	1188.00	
06036023	咖啡色纯色抛光微晶石	300×300×12	m <sup>2</sup>	1188.00	
06036024	咖啡色纯色抛光微晶石	300×300×15	m <sup>2</sup>	1188.00	
06036025	咖啡色纯色抛光微晶石	300×600×8	m <sup>2</sup>	1188.00	
06036026	咖啡色纯色抛光微晶石	300×600×10	m <sup>2</sup>	1188.00	
06036027	咖啡色纯色抛光微晶石	300×600×12	m <sup>2</sup>	1188.00	
06036028	咖啡色纯色抛光微晶石	300×600×15	m <sup>2</sup>	1188.00	
06036029	咖啡色纯色抛光微晶石	600×600×8	m <sup>2</sup>	1188.00	



## 补充材料

代号	产品名称	规格型号及特征	计量单位	市场信息价格	补充起始日期
06036030	咖啡色纯色抛光微晶石	600×600×10	m <sup>2</sup>	1188.00	2016年第5期 (总第190期) 2016年5月
06036031	咖啡色纯色抛光微晶石	600×600×12	m <sup>2</sup>	1188.00	
06036032	咖啡色纯色抛光微晶石	600×600×15	m <sup>2</sup>	1188.00	
06036033	咖啡色纯色抛光微晶石	800×800×8	m <sup>2</sup>	1188.00	
06036034	咖啡色纯色抛光微晶石	800×800×10	m <sup>2</sup>	1188.00	
06036035	咖啡色纯色抛光微晶石	800×800×12	m <sup>2</sup>	1188.00	
06036036	咖啡色纯色抛光微晶石	800×800×15	m <sup>2</sup>	1188.00	
06036037	咖啡色纯色抛光微晶石	1000×1000×8	m <sup>2</sup>	1188.00	
06036038	咖啡色纯色抛光微晶石	1000×1000×10	m <sup>2</sup>	1188.00	
06036039	咖啡色纯色抛光微晶石	1000×1000×12	m <sup>2</sup>	1188.00	
06036040	咖啡色纯色抛光微晶石	1000×1000×15	m <sup>2</sup>	1188.00	
06036041	红色纯色抛光微晶石	300×300×8	m <sup>2</sup>	1288.00	
06036042	红色纯色抛光微晶石	300×300×10	m <sup>2</sup>	1288.00	
06036043	红色纯色抛光微晶石	300×300×12	m <sup>2</sup>	1288.00	
06036044	红色纯色抛光微晶石	300×300×15	m <sup>2</sup>	1288.00	
06036045	红色纯色抛光微晶石	300×600×8	m <sup>2</sup>	1288.00	
06036046	红色纯色抛光微晶石	300×600×10	m <sup>2</sup>	1288.00	
06036047	红色纯色抛光微晶石	300×600×12	m <sup>2</sup>	1288.00	
06036048	红色纯色抛光微晶石	300×600×15	m <sup>2</sup>	1288.00	
06036049	红色纯色抛光微晶石	600×600×8	m <sup>2</sup>	1288.00	
06036050	红色纯色抛光微晶石	600×600×10	m <sup>2</sup>	1288.00	
06036051	红色纯色抛光微晶石	600×600×12	m <sup>2</sup>	1288.00	
06036052	红色纯色抛光微晶石	600×600×15	m <sup>2</sup>	1288.00	
06036053	红色纯色抛光微晶石	800×800×8	m <sup>2</sup>	1288.00	
06036054	红色纯色抛光微晶石	800×800×10	m <sup>2</sup>	1288.00	
06036055	红色纯色抛光微晶石	800×800×12	m <sup>2</sup>	1288.00	
06036056	红色纯色抛光微晶石	800×800×15	m <sup>2</sup>	1288.00	
06036057	红色纯色抛光微晶石	1000×1000×8	m <sup>2</sup>	1288.00	
06036058	红色纯色抛光微晶石	1000×1000×10	m <sup>2</sup>	1288.00	
06036059	红色纯色抛光微晶石	1000×1000×12	m <sup>2</sup>	1288.00	
06036060	红色纯色抛光微晶石	1000×1000×15	m <sup>2</sup>	1288.00	
06036061	黑色纯色抛光微晶石	300×300×8	m <sup>2</sup>	1388.00	
06036062	黑色纯色抛光微晶石	300×300×10	m <sup>2</sup>	1388.00	
06036063	黑色纯色抛光微晶石	300×300×12	m <sup>2</sup>	1388.00	
06036064	黑色纯色抛光微晶石	300×300×15	m <sup>2</sup>	1388.00	
06036065	黑色纯色抛光微晶石	300×600×8	m <sup>2</sup>	1388.00	
06036066	黑色纯色抛光微晶石	300×600×10	m <sup>2</sup>	1388.00	
06036067	黑色纯色抛光微晶石	300×600×12	m <sup>2</sup>	1388.00	

代号	产品名称	规格型号及特征	计量单位	市场信息价格	补充起始日期
06036068	黑色纯色抛光微晶石	300×600×15	m <sup>2</sup>	1388.00	2016年第5期 (总第190期) 2016年5月
06036069	黑色纯色抛光微晶石	600×600×8	m <sup>2</sup>	1388.00	
06036070	黑色纯色抛光微晶石	600×600×10	m <sup>2</sup>	1388.00	
06036071	黑色纯色抛光微晶石	600×600×12	m <sup>2</sup>	1388.00	
06036072	黑色纯色抛光微晶石	600×600×15	m <sup>2</sup>	1388.00	
06036073	黑色纯色抛光微晶石	800×800×8	m <sup>2</sup>	1388.00	
06036074	黑色纯色抛光微晶石	800×800×10	m <sup>2</sup>	1388.00	
06036075	黑色纯色抛光微晶石	800×800×12	m <sup>2</sup>	1388.00	
06036076	黑色纯色抛光微晶石	800×800×15	m <sup>2</sup>	1388.00	
06036077	黑色纯色抛光微晶石	1000×1000×8	m <sup>2</sup>	1388.00	
06036078	黑色纯色抛光微晶石	1000×1000×10	m <sup>2</sup>	1388.00	
06036079	黑色纯色抛光微晶石	1000×1000×12	m <sup>2</sup>	1388.00	
06036080	黑色纯色抛光微晶石	1000×1000×15	m <sup>2</sup>	1388.00	
06037001	米黄色抛光退火板	300×300×8	m <sup>2</sup>	1488.00	
06037002	米黄色抛光退火板	300×300×10	m <sup>2</sup>	1488.00	
06037003	米黄色抛光退火板	300×300×12	m <sup>2</sup>	1488.00	
06037004	米黄色抛光退火板	300×300×15	m <sup>2</sup>	1488.00	
06037005	米黄色抛光退火板	300×600×8	m <sup>2</sup>	1488.00	
06037006	米黄色抛光退火板	300×600×10	m <sup>2</sup>	1488.00	
06037007	米黄色抛光退火板	300×600×12	m <sup>2</sup>	1488.00	
06037008	米黄色抛光退火板	300×600×15	m <sup>2</sup>	1488.00	
06037009	米黄色抛光退火板	600×600×8	m <sup>2</sup>	1488.00	
06037010	米黄色抛光退火板	600×600×10	m <sup>2</sup>	1488.00	
06037011	米黄色抛光退火板	600×600×12	m <sup>2</sup>	1488.00	
06037012	米黄色抛光退火板	600×600×15	m <sup>2</sup>	1488.00	
06037013	米黄色抛光退火板	800×800×8	m <sup>2</sup>	1488.00	
06037014	米黄色抛光退火板	800×800×10	m <sup>2</sup>	1488.00	
06037015	米黄色抛光退火板	800×800×12	m <sup>2</sup>	1488.00	
06037016	米黄色抛光退火板	800×800×15	m <sup>2</sup>	1488.00	
06037017	米黄色抛光退火板	1000×1000×8	m <sup>2</sup>	1488.00	
06037018	米黄色抛光退火板	1000×1000×10	m <sup>2</sup>	1488.00	
06037019	米黄色抛光退火板	1000×1000×12	m <sup>2</sup>	1488.00	
06037020	米黄色抛光退火板	1000×1000×15	m <sup>2</sup>	1488.00	
06037021	咖啡色抛光退火板	300×300×8	m <sup>2</sup>	1488.00	
06037022	咖啡色抛光退火板	300×300×10	m <sup>2</sup>	1488.00	
06037023	咖啡色抛光退火板	300×300×12	m <sup>2</sup>	1488.00	
06037024	咖啡色抛光退火板	300×300×15	m <sup>2</sup>	1488.00	
06037025	咖啡色抛光退火板	300×600×8	m <sup>2</sup>	1488.00	

## 补充材料

代号	产品名称	规格型号及特征	计量单位	市场信息价格	补充起始日期
06037026	咖啡色抛光退火板	300×600×10	m <sup>2</sup>	1488.00	
06037027	咖啡色抛光退火板	300×600×12	m <sup>2</sup>	1488.00	
06037028	咖啡色抛光退火板	300×600×15	m <sup>2</sup>	1488.00	
06037029	咖啡色抛光退火板	600×600×8	m <sup>2</sup>	1488.00	
06037030	咖啡色抛光退火板	600×600×10	m <sup>2</sup>	1488.00	
06037031	咖啡色抛光退火板	600×600×12	m <sup>2</sup>	1488.00	
06037032	咖啡色抛光退火板	600×600×15	m <sup>2</sup>	1488.00	
06037033	咖啡色抛光退火板	800×800×8	m <sup>2</sup>	1488.00	
06037034	咖啡色抛光退火板	800×800×10	m <sup>2</sup>	1488.00	
06037035	咖啡色抛光退火板	800×800×12	m <sup>2</sup>	1488.00	
06037036	咖啡色抛光退火板	800×800×15	m <sup>2</sup>	1488.00	
06037037	咖啡色抛光退火板	1000×1000×8	m <sup>2</sup>	1488.00	
06037038	咖啡色抛光退火板	1000×1000×10	m <sup>2</sup>	1488.00	
06037039	咖啡色抛光退火板	1000×1000×12	m <sup>2</sup>	1488.00	
06037040	咖啡色抛光退火板	1000×1000×15	m <sup>2</sup>	1488.00	
06037041	黑色抛光退火板	300×300×8	m <sup>2</sup>	1588.00	
06037042	黑色抛光退火板	300×300×10	m <sup>2</sup>	1588.00	2016年第5期
06037043	黑色抛光退火板	300×300×12	m <sup>2</sup>	1588.00	(总第190期)
06037044	黑色抛光退火板	300×300×15	m <sup>2</sup>	1588.00	2016年5月
06037045	黑色抛光退火板	300×600×8	m <sup>2</sup>	1588.00	
06037046	黑色抛光退火板	300×600×10	m <sup>2</sup>	1588.00	
06037047	黑色抛光退火板	300×600×12	m <sup>2</sup>	1588.00	
06037048	黑色抛光退火板	300×600×15	m <sup>2</sup>	1588.00	
06037049	黑色抛光退火板	600×600×8	m <sup>2</sup>	1588.00	
06037050	黑色抛光退火板	600×600×10	m <sup>2</sup>	1588.00	
06037051	黑色抛光退火板	600×600×12	m <sup>2</sup>	1588.00	
06037052	黑色抛光退火板	600×600×15	m <sup>2</sup>	1588.00	
06037053	黑色抛光退火板	800×800×8	m <sup>2</sup>	1588.00	
06037054	黑色抛光退火板	800×800×10	m <sup>2</sup>	1588.00	
06037055	黑色抛光退火板	800×800×12	m <sup>2</sup>	1588.00	
06037056	黑色抛光退火板	800×800×15	m <sup>2</sup>	1588.00	
06037057	黑色抛光退火板	1000×1000×8	m <sup>2</sup>	1588.00	
06037058	黑色抛光退火板	1000×1000×10	m <sup>2</sup>	1588.00	
06037059	黑色抛光退火板	1000×1000×12	m <sup>2</sup>	1588.00	
06037060	黑色抛光退火板	1000×1000×15	m <sup>2</sup>	1588.00	

## 10. 涂料及防水材料

代号	产品名称	规格型号及特征	计量单位	市场信息价格	补充起始日期
10001093	反射隔热涂料	JY-001	kg	32.80	2016年第7期 (总第192期) 2016年7月
10001094	无机内墙涂料	JD2007	kg	35.10	
10001095	丙烯酸面漆	BT-01	kg	55.00	
10001096	聚氨酯面漆	BT-02	kg	74.10	
10002005	室外薄型钢结构防火涂料	MTWB-1	kg	21.10	
10002013	室外超薄型钢结构防火涂料	WCB	kg	81.90	
10003003	通用环氧底漆	E152	kg	36.30	
10003013	环氧底漆	E153	kg	33.90	
10003014	水性环氧底漆	E156	kg	39.80	
10003004	环氧中间漆	E331	kg	35.10	
10003007	防静电中间漆	E332	kg	36.30	
10003008	无溶剂环氧中间漆	E333	kg	50.30	
10003015	水性环氧中间漆	E336	kg	46.80	
10003016	环氧有色中间漆	E337	kg	29.30	
10003010	环氧清漆	E488	kg	78.40	
10003001	溶剂型环氧面漆	E550	kg	42.10	
10003002	自流平面漆	E551	kg	55.00	
10003005	自流平防静电环氧面漆	E552	kg	93.60	
10003006	溶剂型防静电面漆	E553	kg	64.40	
10003009	无溶剂环氧面漆	E554	kg	57.30	
10003017	水性环氧面漆	E556	kg	59.70	
10003018	渗透环氧底漆	E810	kg	32.80	
10003019	高固含透明环氧中间漆	E820	kg	33.90	
10003020	透明环氧中间漆	E821	kg	32.80	
10003021	环氧自流平面漆	E830	kg	41.00	
10003022	流展型环氧面漆	E860	kg	43.30	
10003023	环氧稀释剂		kg	18.70	
10003024	聚氨酯环氧面漆	N430	kg	58.50	

## 14. 门窗

代号	产品名称	规格型号及特征	计量单位	市场信息价格	补充起始日期
	一、K值在2.0以内 (一) 木门窗				2016年第9期 (总第194期) 2016年9月
14141001	木平开窗 K值2.0	68系列 5+9A+5+9A+5	m <sup>2</sup>	1900.00	
14141002	木平开窗 K值1.8	68系列 5LOW-E单银+12Ar+5	m <sup>2</sup>	1860.00	
14141003	木平开窗 K值1.5	78系列 5LOW-E单银+12A+5+12A+5	m <sup>2</sup>	2100.00	

## 补充材料

代号	产品名称	规格型号及特征	计量单位	市场信息价格	补充起始日期	
	<b>(二) 塑料门窗</b>					
14142001	胶条增强密闭推拉窗 K值2.0	95系列 5+18Ar+5	m <sup>2</sup>	540.00	2016年第9期 (总第194期) 2016年9月	
14142002	胶条增强密闭推拉窗 K值1.8	88系列 5Low-E单银+12Ar+5	m <sup>2</sup>	480.00		
14142003	胶条增强密闭推拉窗 K值1.8	95系列 5Low-E单银+18A+5	m <sup>2</sup>	570.00		
14142004	胶条增强密闭推拉窗 K值1.5	102系列 5+12Ar+5+9A+5	m <sup>2</sup>	595.00		
14142005	胶条增强密闭推拉窗 K值1.3	102系列 5Low-E单银+12A+5+9Ar+5	m <sup>2</sup>	645.00		
14142006	胶条增强密闭推拉窗 K值1.1	102系列 5Low-E双银+12Ar暖边+5+9Ar暖边+5Low-E双银	m <sup>2</sup>	950.00		
14142007	胶条增强密闭推拉窗 K值1.0	102系列 (5+0.15+5)V+22A暖边+5	m <sup>2</sup>	1450.00		
14143001	胶条增强密闭限位开启推拉窗 K值2.0	95系列 5+18Ar+5	m <sup>2</sup>	545.00		
14143002	胶条增强密闭限位开启推拉窗 K值1.8	88系列 5Low-E单银+12Ar+5	m <sup>2</sup>	515.00		
14143003	胶条增强密闭限位开启推拉窗 K值1.8	95系列 5Low-E单银+18A+5	m <sup>2</sup>	585.00		
14143004	胶条增强密闭限位开启推拉窗 K值1.5	102系列 5+12Ar+5+9A+5	m <sup>2</sup>	630.00		
14143005	胶条增强密闭限位开启推拉窗 K值1.3	102系列 5Low-E单银+12A+5+9Ar+5	m <sup>2</sup>	680.00		
14143006	胶条增强密闭限位开启推拉窗 K值1.1	102系列 5Low-E双银+12Ar暖边+5+9Ar暖边+5Low-E双银	m <sup>2</sup>	985.00		
14143007	胶条增强密闭限位开启推拉窗 K值1.0	102系列 (5+0.15+5)V+22A暖边+5	m <sup>2</sup>	1485.00		
14144001	既有推拉窗密封组件	气密性7-8级	m <sup>2</sup>	60.00		
14145001	塑钢内平开窗 K值2.0	65系列 5LOW-E单银+12A+5	m <sup>2</sup>	455.00		
14145002	塑钢内平开窗 K值1.8	65系列 5LOW-E单银+12Ar+5	m <sup>2</sup>	484.00		
14145003	塑钢内平开窗 K值1.5	65系列 5Low-E单银+9Ar+5+9Ar暖边+5	m <sup>2</sup>	630.00		
	<b>(三) 玻璃钢门窗</b>					
14146001	玻璃钢平开窗 K值1.7-2.0	60系列 5LOW-E单银+12+5	m <sup>2</sup>	700.00		
14146002	玻璃钢平开窗 K值1.5-1.6	60系列 5LOW-E双银+12+5	m <sup>2</sup>	800.00		
	<b>(四) 铝合金门窗</b>					
14147001	胶条增强密闭断桥铝推拉窗 K值1.8	93系列 5Low-E单银+12A+5+12A+5	m <sup>2</sup>	750.00		
14147002	胶条增强密闭断桥铝推拉窗 K值1.5	93系列 5Low-E双银+12Ar暖边+5+9Ar暖边+5Low-E双银	m <sup>2</sup>	1150.00		
14147003	胶条增强密闭断桥铝推拉窗 K值1.4	93系列 (5+0.15+5)V+22A暖边+5	m <sup>2</sup>	1650.00		
14148001	胶条增强密闭限位开启断桥铝推拉窗 K值1.8	93系列 5Low-E单银+12A+5+12A+5	m <sup>2</sup>	785.00		
14148002	胶条增强密闭限位开启断桥铝推拉窗 K值1.5	93系列 5Low-E双银+12Ar暖边+5+9Ar暖边+5Low-E双银	m <sup>2</sup>	1185.00		
14148003	胶条增强密闭限位开启断桥铝推拉窗 K值1.4	93系列 (5+0.15+5)V+22A暖边+5	m <sup>2</sup>	1685.00		
14149001	隔热铝合金内平开窗 K值2.0	60系列 5LOW-E三银+12Ar暖边+5	m <sup>2</sup>	840.00		
14149002	隔热铝合金内平开窗 K值2.0	65系列 5LOW-E单银+12A+5+12A+5	m <sup>2</sup>	780.00		
14149003	隔热铝合金内平开窗 K值1.9	65系列 5LOW-E三银+12Ar暖边+5	m <sup>2</sup>	870.00		
14149004	隔热铝合金内平开窗 K值1.8	65系列 5LOW-E单银+12Ar+5+12Ar+5	m <sup>2</sup>	856.00		
14149005	隔热铝合金内平开窗 K值1.8	75系列 5LOW-E单银+12Ar+5+12Ar暖边+5	m <sup>2</sup>	950.00		
14149006	隔热铝合金内平开窗 K值1.7	75系列 5LOW-E三银+12Ar+5+12Ar暖边+5	m <sup>2</sup>	980.00		
14149007	隔热铝合金内平开窗 K值1.6	70系列 5+12Ar+5LOW-E单银+0.15V暖边+5	m <sup>2</sup>	1480.00		
14149008	隔热铝合金内平开窗 K值1.5	65系列 5LOW-E双银+12A+5LOW-E双银+12A暖边+5	m <sup>2</sup>	1180.00		
14149009	隔热铝合金内平开窗 K值1.5	70系列 5+12A+5LOW-E双银+0.15V暖边+5	m <sup>2</sup>	1540.00		

代号	产品名称	规格型号及特征	计量单位	市场信息价格	补充起始日期
<b>(五) 铝木复合门窗</b>					
14150001	铝包木平开窗 K值2.0	68系列 5LOW-E单银+12Ar暖边+5	m <sup>2</sup>	1450.00	2016年第9期 (总第194期) 2016年9月
14150002	铝包木平开窗 K值2.0	76系列 5LOW-E单银+12A暖边+5	m <sup>2</sup>	1480.00	
14150003	铝包木平开窗 K值1.9	76系列 5LOW-E单银+12Ar+5	m <sup>2</sup>	1500.00	
14150004	铝包木平开窗 K值1.8	76系列 5LOW-E单银+12A+5+12A+5	m <sup>2</sup>	1550.00	
14150005	铝包木平开窗 K值1.7	76系列 5LOW-E单银+12A+5+12A暖边+5	m <sup>2</sup>	1600.00	
14150006	铝包木平开窗 K值1.6	76系列 5+12A+5LOW-E单银+0.15V+5	m <sup>2</sup>	1950.00	
14150007	铝包木平开窗 K值1.5	68系列 5LOW-E双银+12Ar暖边+5	m <sup>2</sup>	1586.00	
14150008	铝包木平开窗 K值1.5	76系列 5+12Ar+5LOW-E单银+0.15V暖边+5	m <sup>2</sup>	2050.00	
14151001	钢质隔热防火门	甲级(普通喷塑饰面)	m <sup>2</sup>	437.00	2016年第11期 (总第196期) 2016年11月
14151002	钢质隔热防火门	乙级(普通喷塑饰面)	m <sup>2</sup>	426.00	
14151003	钢质隔热防火门	丙级(普通喷塑饰面)	m <sup>2</sup>	415.00	
14152001	钢质隔热防火门	甲级(热转印)	m <sup>2</sup>	501.00	
14152002	钢质隔热防火门	乙级(热转印)	m <sup>2</sup>	491.00	
14152003	钢质隔热防火门	丙级(热转印)	m <sup>2</sup>	480.00	
14153001	木质隔热防火门	甲级(调和油漆饰面)	m <sup>2</sup>	501.00	
14153002	木质隔热防火门	乙级(调和油漆饰面)	m <sup>2</sup>	491.00	
14153003	木质隔热防火门	丙级(调和油漆饰面)	m <sup>2</sup>	480.00	
14154001	木质隔热防火门	甲级(免漆贴皮饰面)	m <sup>2</sup>	469.00	
14154002	木质隔热防火门	乙级(免漆贴皮饰面)	m <sup>2</sup>	458.00	
14154003	木质隔热防火门	丙级(免漆贴皮饰面)	m <sup>2</sup>	447.00	
14155001	无机折叠提升防火卷帘门		m <sup>2</sup>	458.00	

## 17. 钢筋混凝土预制构件

代号	产品名称	规格型号及特征	计量单位	市场信息价格	补充起始日期
<b>住宅产业化构件</b>					
17038001	预制复合保温外墙板	外页墙+保温+内页墙: 60mm+70mm+200mm; 钢筋含量110Kg/m <sup>3</sup> ; 套筒个数6	m <sup>3</sup>	3850.00	2016年第6期 (总第191期) 2016年6月
17038002	预制复合保温外墙板(L型)	外页墙+保温+内页墙: 60mm+70mm+200mm; 钢筋含量105Kg/m <sup>3</sup> ; 套筒个数5	m <sup>3</sup>	3940.00	
17038003	预制复合保温外墙板(含飘窗)	外页墙+保温+内页墙: 60mm+70mm+200mm; 钢筋含量130Kg/m <sup>3</sup> ; 套筒个数9	m <sup>3</sup>	4060.00	
17038004	预制复合女儿墙含保温	外页墙+保温+内页墙: 60mm+50mm+200mm; 钢筋含量70Kg/m <sup>3</sup> ; 套筒个数6	m <sup>3</sup>	3820.00	
17038005	预制复合墙板-PCF板	外页墙+保温: 80mm+30mm; 钢筋含量 65Kg/m <sup>3</sup> ; 保温材料为STP真空绝热保温	m <sup>3</sup>	6190.00	
17038006	预制复合承重内墙板	钢筋含量100Kg/m <sup>3</sup> ; 套筒个数10	m <sup>3</sup>	3160.00	

## 补充材料

代号	产品名称	规格型号及特征	计量单位	市场信息价格	补充起始日期
17038007	预制叠合板	厚度60mm以上; 钢筋含量140Kg/m <sup>3</sup>	m <sup>3</sup>	2770.00	2016年第6期 (总第191期) 2016年6月
17038008	预制楼梯	钢筋含量100Kg/m <sup>3</sup>	m <sup>3</sup>	2650.00	
17038009	预制楼梯休息平台	钢筋含量115Kg/m <sup>3</sup>	m <sup>3</sup>	2840.00	
17038010	预制隔墙	钢筋含量100Kg/m <sup>3</sup>	m <sup>3</sup>	2630.00	
17038011	预制装饰板	钢筋含量135Kg/m <sup>3</sup>	m <sup>3</sup>	3240.00	
17038012	预制阳台	钢筋含量160Kg/m <sup>3</sup>	m <sup>3</sup>	3530.00	
17038013	预制空调板	钢筋含量165Kg/m <sup>3</sup>	m <sup>3</sup>	3390.00	

## 19. 预拌砂浆

代号	产品名称	规格型号及特征	计量单位	市场信息价格	补充起始日期
19027001	盾构注浆	单液料	t	295.00	2016年第9期 (总第194期) 2016年9月
19027002	盾构注浆	双液料	t	395.00	
19028001	喷射混凝土	C20	t	300.00	
19028002	喷射混凝土	C25	t	305.00	
19029001	超轻质聚合物骨料保温混凝土	容重 300	m <sup>3</sup>	475.00	
19029002	超轻质聚合物骨料保温混凝土	容重 500	m <sup>3</sup>	490.00	
19029003	超轻质聚合物骨料保温混凝土	容重 700	m <sup>3</sup>	460.00	
19028003	预拌喷射混凝土干料	C30	t	315.00	2016年第9期 (总第194期) 2016年9月

## 22. 其他

代号	产品名称	规格型号及特征	计量单位	市场信息价格	补充起始日期
22001002	水 费	其他区域	m <sup>3</sup>	9.00	2016年第6期 (总第191期) 2016年6月

## 25. 塑料管、复合管及管件

代号	产品名称	规格型号及特征	计量单位	市场信息价格	补充起始日期
25068001	PSP 钢塑复合压力管	MPa2.5 20×2.0 冷水(L)	m	29.00	2016年第2期 (总第187期) 2016年2月
25068002	PSP 钢塑复合压力管	MPa2.5 25×2.5 冷水(L)	m	40.00	
25068003	PSP 钢塑复合压力管	MPa2.5 32×3.0 冷水(L)	m	58.00	
25068004	PSP 钢塑复合压力管	MPa2.5 40×3.5 冷水(L)	m	81.00	
25068005	PSP 钢塑复合压力管	MPa2.5 50×4.5 冷水(L)	m	112.00	
25068006	PSP 钢塑复合压力管	MPa2.0 63×5.0 冷水(L)	m	143.00	

代号	产品名称	规格型号及特征	计量单位	市场信息价格	补充起始日期	
25068007	PSP 钢塑复合压力管	MPa2.0 75×5.5 冷水(L)	m	192.00	2016年第2期 (总第187期) 2016年2月	
25068008	PSP 钢塑复合压力管	MPa2.0 90×6.0 冷水(L)	m	236.00		
25068009	PSP 钢塑复合压力管	MPa2.0 110×6.5 冷水(L)	m	323.00		
25068010	PSP 钢塑复合压力管	MPa2.0 160×7.0 冷水(L)	m	700.00		
25068011	PSP 钢塑复合压力管	MPa2.0 200×7.5 冷水(L)	m	979.00		
25068012	PSP 钢塑复合压力管	MPa1.25 160×5.5 冷水(L)	m	553.00		
25068013	PSP 钢塑复合压力管	MPa1.25 200×6.0 冷水(L)	m	772.00		
25069001	PSP 钢塑复合压力管	MPa2.5 20×2.0 热水(R)	m	49.00		
25069002	PSP 钢塑复合压力管	MPa2.5 25×2.5 热水(R)	m	66.00		
25069003	PSP 钢塑复合压力管	MPa2.5 32×3.0 热水(R)	m	88.00		
25069004	PSP 钢塑复合压力管	MPa2.5 40×3.5 热水(R)	m	135.00		
25069005	PSP 钢塑复合压力管	MPa2.5 50×4.5 热水(R)	m	178.00		
25069006	PSP 钢塑复合压力管	MPa2.0 63×5.0 热水(R)	m	237.00		
25069007	PSP 钢塑复合压力管	MPa2.0 75×5.5 热水(R)	m	289.00		
25069008	PSP 钢塑复合压力管	MPa2.0 90×6.0 热水(R)	m	392.00		
25069009	PSP 钢塑复合压力管	MPa2.0 110×6.5 热水(R)	m	505.00		
25069010	PSP 钢塑复合压力管	MPa2.0 160×7.0 热水(R)	m	987.00		
25069011	PSP 钢塑复合压力管	MPa2.0 200×7.5 热水(R)	m	1427.00		
25069012	PSP 钢塑复合压力管	MPa2.0 160×5.5 热水(R)	m	786.00		
25069013	PSP 钢塑复合压力管	MPa2.0 200×6.0 热水(R)	m	1104.00		
<b>PSP 钢塑复合压力管管件</b>						
25315011	等径直通	S-20	套	22.40		
25315001	等径直通	S-25	套	40.90		
25315002	等径直通	S-32	套	59.00		
25315003	等径直通	S-40	套	84.20		
25315004	等径直通	S-50	套	132.90		
25315005	等径直通	S-63	套	181.70		
25315006	等径直通	S-75	套	234.40		
25315007	等径直通	S-90	套	284.80		
25315008	等径直通	S-110	套	374.00		
25315009	等径直通	S-160	套	606.80		
25315010	等径直通	S-200	套	966.00		
25318027	异径直通	S-25×20	套	31.80		
25318028	异径直通	S-32×20	套	43.00		
25318001	异径直通	S-32×25	套	49.60		
25318002	异径直通	S-40×25	套	89.60		
25318003	异径直通	S-40×32	套	98.30		
25318004	异径直通	S-50×25	套	118.70		
25318005	异径直通	S-50×32	套	127.00		
25318006	异径直通	S-50×40	套	140.60		



## 补充材料

代号	产品名称	规格型号及特征	计量单位	市场信息价格	补充起始日期
25318009	异径直通	S-63×40	套	167.80	
25318010	异径直通	S-63×50	套	301.10	
25318011	异径直通	S-75×50	套	346.20	
25318013	异径直通	S-90×50	套	405.00	
25318016	异径直通	S-110×50	套	495.80	
25318012	异径直通	S-75×63	套	387.00	
25318014	异径直通	S-90×63	套	439.40	
25318017	异径直通	S-110×63	套	512.80	
25318015	异径直通	S-90×75	套	493.20	
25318018	异径直通	S-110×75	套	587.30	
25318019	异径直通	S-110×90	套	706.70	
25318020	异径直通	S-160×75	套	711.30	
25318021	异径直通	S-160×90	套	746.10	
25318022	异径直通	S-160×110	套	811.60	
25318023	异径直通	S-200×75	套	1050.90	
25318024	异径直通	S-200×90	套	1085.10	
25318025	异径直通	S-200×110	套	1252.30	
25318026	异径直通	S-200×160	套	1270.50	
25316012	内牙直通	S-20×1/2F	套	21.70	2016年第2期
25316001	内牙直通	S-25×1/2F	套	26.00	(总第187期)
25316002	内牙直通	S-25×3/4F	套	34.70	2016年2月
25316013	内牙直通	S-25×1F	套	40.30	
25316003	内牙直通	S-32×1/2F	套	39.00	
25316014	内牙直通	S-32×3/4F	套	43.50	
25316015	内牙直通	S-32×1F	套	50.50	
25316005	内牙直通	S-40×5/4F	套	70.10	
25316007	内牙直通	S-50×3/2F	套	135.20	
25316016	内牙直通	S-63×2F	套	190.10	
25316009	内牙直通	S-75×2F	套	247.70	
25316010	内牙直通	S-90×2F	套	345.00	
25316011	内牙直通	S-110×2F	套	434.50	
25317011	外牙直通	S-20×1/2M	套	20.80	
25317012	外牙直通	S-20×3/4M	套	24.90	
25317001	外牙直通	S-25×1/2M	套	28.00	
25317002	外牙直通	S-25×3/4M	套	35.70	
25317013	外牙直通	S-25×1M	套	41.00	
25317014	外牙直通	S-32×1/2M	套	40.00	
25317003	外牙直通	S-32×3/4M	套	43.90	
25317004	外牙直通	S-32×1M	套	52.80	

代号	产品名称	规格型号及特征	计量单位	市场信息价格	补充起始日期
25317005	外牙直通	S-40×5/4M	套	74.30	
25317006	外牙直通	S-50×3/2M	套	169.80	
25317007	外牙直通	S-63×2M	套	184.10	
25317015	外牙直通	S-75×3/2M	套	277.10	
25317008	外牙直通	S-75×2M	套	301.00	
25317016	外牙直通	S-90×3/2M	套	356.80	
25317009	外牙直通	S-90×2M	套	385.30	
25317017	外牙直通	S-110×3/2M	套	422.20	
25317010	外牙直通	S-110×2M	套	458.10	
25381001	等径法兰直通	S-75×F75	套	560.60	
25381002	等径法兰直通	S-90×F90	套	686.60	
25381003	等径法兰直通	S-110×F110	套	857.50	
25381004	等径法兰直通	S-160×F160	套	903.70	
25381005	等径法兰直通	S-200×F200	套	1252.70	
25320011	等径三通	T-20×20×20	套	43.60	
25320001	等径三通	T-25×25×25	套	75.10	
25320002	等径三通	T-32×32×32	套	111.60	
25320003	等径三通	T-40×40×40	套	163.30	
25320004	等径三通	T-50×50×50	套	398.30	2016年第2期
25320005	等径三通	T-63×63×63	套	536.60	(总第187期)
25320006	等径三通	T-75×75×75	套	703.90	2016年2月
25320007	等径三通	T-90×90×90	套	956.60	
25320008	等径三通	T-110×110×110	套	1368.90	
25320009	等径三通	T-160×160×160	套	1654.20	
25320010	等径三通	T-200×200×200	套	2737.40	
25321027	异径三通	T-25×20×25	套	62.50	
25321028	异径三通	T-32×20×32	套	92.00	
25321001	异径三通	T-32×25×32	套	97.80	
25321002	异径三通	T-40×25×40	套	146.00	
25321003	异径三通	T-40×32×40	套	153.30	
25321004	异径三通	T-50×25×50	套	202.90	
25321005	异径三通	T-50×32×50	套	212.40	
25321006	异径三通	T-50×40×50	套	223.70	
25321007	异径三通	T-63×25×63	套	252.50	
25321008	异径三通	T-63×32×63	套	261.20	
25321009	异径三通	T-63×40×63	套	292.20	
25321010	异径三通	T-63×50×63	套	488.40	
25321011	异径三通	T-75×50×75	套	554.90	
25321012	异径三通	T-75×63×75	套	620.00	

## 补充材料

代号	产品名称	规格型号及特征	计量单位	市场信息价格	补充起始日期
25321013	异径三通	T-90×50×90	套	769.10	
25321014	异径三通	T-90×63×90	套	754.00	
25321015	异径三通	T-90×75×90	套	896.50	
25321016	异径三通	T-110×50×110	套	944.00	
25321017	异径三通	T-110×63×110	套	973.00	
25321018	异径三通	T-110×75×110	套	1116.70	
25321019	异径三通	T-110×90×110	套	1203.50	
25321020	异径三通	T-160×75×160	套	1270.60	
25321021	异径三通	T-160×90×160	套	1338.60	
25321022	异径三通	T-160×110×160	套	1453.90	
25321023	异径三通	T-200×75×200	套	1912.10	
25321024	异径三通	T-200×90×200	套	2004.50	
25321025	异径三通	T-200×110×200	套	2123.30	
25321026	异径三通	T-200×160×200	套	2337.60	
25322015	内牙三通	T-20×1/2F×20	套	43.30	
25322016	内牙三通	T-20×3/4F×20	套	50.80	
25322017	内牙三通	T-20×1F×20	套	71.30	
25322001	内牙三通	T-25×1/2F×25	套	87.90	
25322002	内牙三通	T-25×3/4F×25	套	97.70	2016年第2期
25322018	内牙三通	T-25×1F×25	套	103.00	(总第187期)
25322003	内牙三通	T-32×1/2F×32	套	157.70	2016年2月
25322004	内牙三通	T-32×3/4F×32	套	258.60	
25322019	内牙三通	T-32×1F×32	套	278.60	
25322005	内牙三通	T-40×1F×40	套	355.50	
25322020	内牙三通	T-50×3/4F×50	套	347.70	
25322007	内牙三通	T-50×3/2F×50	套	375.50	
25322021	内牙三通	T-63×3/4F×63	套	467.90	
25322009	内牙三通	T-63×2F×63	套	493.70	
25322010	内牙三通	T-75×2F×75	套	693.90	
25322011	内牙三通	T-90×2F×90	套	725.90	
25322012	内牙三通	T-110×2F×110	套	950.30	
25322013	内牙三通	T-160×2F×160	套	1042.20	
25322014	内牙三通	T-200×2F×200	套	1668.60	
25323012	外牙三通	T-20×1/2M×20	套	42.80	
25323013	外牙三通	T-20×3/4M×20	套	49.40	
25323004	外牙三通	T-40×1M×40	套	123.20	
25323005	外牙三通	T-50×1M×50	套	339.50	
25323006	外牙三通	T-63×1M×63	套	359.50	
25323007	外牙三通	T-75×3/2M×75	套	493.70	

代号	产品名称	规格型号及特征	计量单位	市场信息价格	补充起始日期
25323008	外牙三通	T-75×2M×75	套	493.70	
25323014	外牙三通	T-90×3/2M×90	套	667.90	
25323009	外牙三通	T-90×2M×90	套	687.90	
25323010	外牙三通	T-110×3/2M×110	套	734.50	
25323011	外牙三通	T-110×2M×110	套	924.60	
25324004	等径法兰三通	T-75×F75×75	套	920.80	
25324005	等径法兰三通	T-90×F90×90	套	1128.40	
25324006	等径法兰三通	T-110×F110×110	套	1480.40	
25324007	等径法兰三通	T-160×F160×160	套	1541.00	
25324008	等径法兰三通	T-200×F200×200	套	2559.80	
25326011	90度弯头	20	套	31.30	
25326001	90度弯头	25	套	52.20	
25326002	90度弯头	32	套	85.50	
25326003	90度弯头	40	套	116.10	
25326004	90度弯头	50	套	267.80	
25326005	90度弯头	63	套	359.70	
25326006	90度弯头	75	套	478.10	
25326007	90度弯头	90	套	699.10	
25326008	90度弯头	110	套	938.50	2016年第2期
25326009	90度弯头	160	套	1134.80	(总第187期)
25326010	90度弯头	200	套	1887.70	2016年2月
25325004	45度弯头	50	套	264.30	
25325005	45度弯头	63	套	358.90	
25325006	45度弯头	75	套	442.70	
25325007	45度弯头	90	套	655.10	
25325008	45度弯头	110	套	898.60	
25325009	45度弯头	160	套	1033.50	
25325010	45度弯头	200	套	1681.80	
25382001	22.5度弯头	160	套	1216.00	
25382002	22.5度弯头	200	套	1938.90	
25327004	90度内牙弯头	90L-20×1/2F	套	29.50	
25327005	90度内牙弯头	90L-20×3/4F	套	39.00	
25327001	90度内牙弯头	90L-25×1/2F	套	42.00	
25327002	90度内牙弯头	90L-25×3/4F	套	44.40	
25327006	90度内牙弯头	90L-25×1F	套	61.20	
25327007	90度内牙弯头	90L-32×1/2F	套	64.00	
25327008	90度内牙弯头	90L-32×3/4F	套	71.00	
25327009	90度内牙弯头	90L-32×1F	套	71.10	
25327010	90度内牙弯头	90L-40×3/4F	套	71.90	

## 补充材料

代号	产品名称	规格型号及特征	计量单位	市场信息价格	补充起始日期
25327003	90度内牙弯头	90L-40×1F	套	73.60	2016年第2期 (总第187期) 2016年2月
35383001	90度外牙弯头	90L-20×1/2M	套	27.20	
35383002	90度外牙弯头	90L-20×3/4M	套	40.90	
35383003	90度外牙弯头	90L-25×1/2M	套	39.00	
35383004	90度外牙弯头	90L-25×3/4M	套	44.20	
35383005	90度外牙弯头	90L-25×1M	套	68.50	
35383006	90度外牙弯头	90L-32×1/2M	套	58.70	
35383007	90度外牙弯头	90L-32×3/4M	套	66.60	
35383008	90度外牙弯头	90L-32×1M	套	74.30	
35383001	90度异径弯头	90L-25×20	套	43.20	
35383002	90度异径弯头	90L-32×20	套	58.80	
25384001	分半压兰	1/2F75	套	79.90	
25384002	分半压兰	1/2F90	套	97.60	
25384003	分半压兰	1/2F110	套	162.70	
25384004	分半压兰	1/2F160	套	232.20	
25384005	分半压兰	1/2F200	套	388.30	
25399001	聚乙烯(HDPE)缠绕结构壁B型管	DN200 SN4	m	275.00	2016年第9期 (总第194期) 2016年9月
25399002	聚乙烯(HDPE)缠绕结构壁B型管	DN200 SN6.3	m	287.00	
25399003	聚乙烯(HDPE)缠绕结构壁B型管	DN200 SN8	m	302.00	
25399004	聚乙烯(HDPE)缠绕结构壁B型管	DN200 SN12.5	m	355.00	
25399005	聚乙烯(HDPE)缠绕结构壁B型管	DN200 SN16	m	416.00	
25399006	聚乙烯(HDPE)缠绕结构壁B型管	DN300 SN4	m	339.00	
25399007	聚乙烯(HDPE)缠绕结构壁B型管	DN300 SN6.3	m	345.00	
25399008	聚乙烯(HDPE)缠绕结构壁B型管	DN300 SN8	m	394.00	
25399009	聚乙烯(HDPE)缠绕结构壁B型管	DN300 SN12.5	m	445.00	
25399010	聚乙烯(HDPE)缠绕结构壁B型管	DN300 SN16	m	487.00	
25399011	聚乙烯(HDPE)缠绕结构壁B型管	DN400 SN4	m	531.00	
25399012	聚乙烯(HDPE)缠绕结构壁B型管	DN400 SN6.3	m	554.00	
25399013	聚乙烯(HDPE)缠绕结构壁B型管	DN400 SN8	m	592.00	
25399014	聚乙烯(HDPE)缠绕结构壁B型管	DN400 SN12.5	m	723.00	
25399015	聚乙烯(HDPE)缠绕结构壁B型管	DN400 SN16	m	785.00	
25399016	聚乙烯(HDPE)缠绕结构壁B型管	DN500 SN4	m	779.00	
25399017	聚乙烯(HDPE)缠绕结构壁B型管	DN500 SN6.3	m	805.00	
25399018	聚乙烯(HDPE)缠绕结构壁B型管	DN500 SN8	m	844.00	
25399019	聚乙烯(HDPE)缠绕结构壁B型管	DN500 SN12.5	m	1085.00	
25399020	聚乙烯(HDPE)缠绕结构壁B型管	DN500 SN16	m	1170.00	
25399021	聚乙烯(HDPE)缠绕结构壁B型管	DN600 SN4	m	1053.00	
25399022	聚乙烯(HDPE)缠绕结构壁B型管	DN600 SN6.3	m	1093.00	

代号	产品名称	规格型号及特征	计量单位	市场信息价格	补充起始日期
25399023	聚乙烯 (HDPE) 缠绕结构壁 B 型管	DN600 SN8	m	1127.00	2016 年第 9 期 (总第 194 期) 2016 年 9 月
25399024	聚乙烯 (HDPE) 缠绕结构壁 B 型管	DN600 SN12.5	m	1496.00	
25399025	聚乙烯 (HDPE) 缠绕结构壁 B 型管	DN600 SN16	m	1691.00	
25399026	聚乙烯 (HDPE) 缠绕结构壁 B 型管	DN700 SN4	m	1379.00	
25399027	聚乙烯 (HDPE) 缠绕结构壁 B 型管	DN700 SN6.3	m	1449.00	
25399028	聚乙烯 (HDPE) 缠绕结构壁 B 型管	DN700 SN8	m	1539.00	
25399029	聚乙烯 (HDPE) 缠绕结构壁 B 型管	DN700 SN12.5	m	1881.00	
25399030	聚乙烯 (HDPE) 缠绕结构壁 B 型管	DN700 SN16	m	2211.00	
25399031	聚乙烯 (HDPE) 缠绕结构壁 B 型管	DN800 SN4	m	1657.00	
25399032	聚乙烯 (HDPE) 缠绕结构壁 B 型管	DN800 SN6.3	m	1866.00	
25399033	聚乙烯 (HDPE) 缠绕结构壁 B 型管	DN800 SN8	m	1994.00	
25399034	聚乙烯 (HDPE) 缠绕结构壁 B 型管	DN800 SN12.5	m	2496.00	
25399035	聚乙烯 (HDPE) 缠绕结构壁 B 型管	DN800 SN16	m	2922.00	
25399036	聚乙烯 (HDPE) 缠绕结构壁 B 型管	DN900 SN4	m	2280.00	
25399037	聚乙烯 (HDPE) 缠绕结构壁 B 型管	DN900 SN6.3	m	2371.00	
25399038	聚乙烯 (HDPE) 缠绕结构壁 B 型管	DN900 SN8	m	2517.00	
25399039	聚乙烯 (HDPE) 缠绕结构壁 B 型管	DN900 SN12.5	m	3246.00	
25399040	聚乙烯 (HDPE) 缠绕结构壁 B 型管	DN900 SN16	m	3646.00	
25399041	聚乙烯 (HDPE) 缠绕结构壁 B 型管	DN1000 SN4	m	2655.00	
25399042	聚乙烯 (HDPE) 缠绕结构壁 B 型管	DN1000 SN6.3	m	2907.00	
25399043	聚乙烯 (HDPE) 缠绕结构壁 B 型管	DN1000 SN8	m	3070.00	
25399044	聚乙烯 (HDPE) 缠绕结构壁 B 型管	DN1000 SN12.5	m	4193.00	
25399045	聚乙烯 (HDPE) 缠绕结构壁 B 型管	DN1000 SN16	m	4736.00	
25399046	聚乙烯 (HDPE) 缠绕结构壁 B 型管	DN1100 SN4	m	3074.00	
25399047	聚乙烯 (HDPE) 缠绕结构壁 B 型管	DN1100 SN6.3	m	3290.00	
25399048	聚乙烯 (HDPE) 缠绕结构壁 B 型管	DN1100 SN8	m	3587.00	
25399049	聚乙烯 (HDPE) 缠绕结构壁 B 型管	DN1100 SN12.5	m	4916.00	
25399050	聚乙烯 (HDPE) 缠绕结构壁 B 型管	DN1100 SN16	m	5916.00	
25399051	聚乙烯 (HDPE) 缠绕结构壁 B 型管	DN1200 SN4	m	3884.00	
25399052	聚乙烯 (HDPE) 缠绕结构壁 B 型管	DN1200 SN6.3	m	4047.00	
25399053	聚乙烯 (HDPE) 缠绕结构壁 B 型管	DN1200 SN8	m	4290.00	
25399054	聚乙烯 (HDPE) 缠绕结构壁 B 型管	DN1200 SN12.5	m	5775.00	
25399055	聚乙烯 (HDPE) 缠绕结构壁 B 型管	DN1200 SN16	m	6860.00	
25399056	聚乙烯 (HDPE) 缠绕结构壁 B 型管	DN1300 SN4	m	4365.00	
25399057	聚乙烯 (HDPE) 缠绕结构壁 B 型管	DN1300 SN6.3	m	4547.00	
25399058	聚乙烯 (HDPE) 缠绕结构壁 B 型管	DN1300 SN8	m	4958.00	
25399059	聚乙烯 (HDPE) 缠绕结构壁 B 型管	DN1300 SN12.5	m	6740.00	
25399060	聚乙烯 (HDPE) 缠绕结构壁 B 型管	DN1300 SN16	m	8330.00	

## 补充材料

代号	产品名称	规格型号及特征	计量单位	市场信息价格	补充起始日期
25399061	聚乙烯 (HDPE) 缠绕结构壁 B 型管	DN1400 SN4	m	4900.00	
25399062	聚乙烯 (HDPE) 缠绕结构壁 B 型管	DN1400 SN6.3	m	5590.00	
25399063	聚乙烯 (HDPE) 缠绕结构壁 B 型管	DN1400 SN8	m	6041.00	
25399064	聚乙烯 (HDPE) 缠绕结构壁 B 型管	DN1400 SN12.5	m	8638.00	
25399065	聚乙烯 (HDPE) 缠绕结构壁 B 型管	DN1400 SN16	m	9800.00	
25399066	聚乙烯 (HDPE) 缠绕结构壁 B 型管	DN1500 SN4	m	5524.00	
25399067	聚乙烯 (HDPE) 缠绕结构壁 B 型管	DN1500 SN6.3	m	6776.00	
25399068	聚乙烯 (HDPE) 缠绕结构壁 B 型管	DN1500 SN8	m	7264.00	
25399069	聚乙烯 (HDPE) 缠绕结构壁 B 型管	DN1500 SN12.5	m	10790.00	
25399070	聚乙烯 (HDPE) 缠绕结构壁 B 型管	DN1500 SN16	m	13363.00	
25399071	聚乙烯 (HDPE) 缠绕结构壁 B 型管	DN1600 SN4	m	6076.00	
25399072	聚乙烯 (HDPE) 缠绕结构壁 B 型管	DN1600 SN6.3	m	7756.00	
25399073	聚乙烯 (HDPE) 缠绕结构壁 B 型管	DN1600 SN8	m	8877.00	
25399074	聚乙烯 (HDPE) 缠绕结构壁 B 型管	DN1600 SN12.5	m	12781.00	
25399075	聚乙烯 (HDPE) 缠绕结构壁 B 型管	DN1600 SN16	m	14700.00	
25399076	聚乙烯 (HDPE) 缠绕结构壁 B 型管	DN1700 SN4	m	7216.00	
25399077	聚乙烯 (HDPE) 缠绕结构壁 B 型管	DN1700 SN6.3	m	9807.00	
25399078	聚乙烯 (HDPE) 缠绕结构壁 B 型管	DN1700 SN8	m	10270.00	
25399079	聚乙烯 (HDPE) 缠绕结构壁 B 型管	DN1700 SN12.5	m	15633.00	
25399080	聚乙烯 (HDPE) 缠绕结构壁 B 型管	DN1700 SN16	m	16927.00	
25399081	聚乙烯 (HDPE) 缠绕结构壁 B 型管	DN1800 SN4	m	7660.00	2016 年第 9 期
25399082	聚乙烯 (HDPE) 缠绕结构壁 B 型管	DN1800 SN6.3	m	10133.00	(总第 194 期)
25399083	聚乙烯 (HDPE) 缠绕结构壁 B 型管	DN1800 SN8	m	11830.00	2016 年 9 月
25399084	聚乙烯 (HDPE) 缠绕结构壁 B 型管	DN1800 SN12.5	m	16487.00	
25399085	聚乙烯 (HDPE) 缠绕结构壁 B 型管	DN1800 SN16	m	17966.00	
25399086	聚乙烯 (HDPE) 缠绕结构壁 B 型管	DN1900 SN4	m	9065.00	
25399087	聚乙烯 (HDPE) 缠绕结构壁 B 型管	DN1900 SN6.3	m	12503.00	
25399088	聚乙烯 (HDPE) 缠绕结构壁 B 型管	DN1900 SN8	m	13916.00	
25399089	聚乙烯 (HDPE) 缠绕结构壁 B 型管	DN1900 SN12.5	m	18507.00	
25399090	聚乙烯 (HDPE) 缠绕结构壁 B 型管	DN1900 SN16	m	19600.00	
25399091	聚乙烯 (HDPE) 缠绕结构壁 B 型管	DN2000 SN4	m	10535.00	
25399092	聚乙烯 (HDPE) 缠绕结构壁 B 型管	DN2000 SN6.3	m	14710.00	
25399093	聚乙烯 (HDPE) 缠绕结构壁 B 型管	DN2000 SN8	m	15963.00	
25399094	聚乙烯 (HDPE) 缠绕结构壁 B 型管	DN2000 SN12.5	m	19120.00	
25399095	聚乙烯 (HDPE) 缠绕结构壁 B 型管	DN2000 SN16	m	21560.00	
25399096	聚乙烯 (HDPE) 缠绕结构壁 B 型管	DN2100 SN4	m	12111.00	
25399097	聚乙烯 (HDPE) 缠绕结构壁 B 型管	DN2100 SN6.3	m	16753.00	
25399098	聚乙烯 (HDPE) 缠绕结构壁 B 型管	DN2100 SN8	m	18009.00	

代号	产品名称	规格型号及特征	计量单位	市场信息价格	补充起始日期
25399099	聚乙烯 (HDPE) 缠绕结构壁 B 型管	DN2100 SN12.5	m	22329.00	2016 年第 9 期 (总第 194 期) 2016 年 9 月
25399100	聚乙烯 (HDPE) 缠绕结构壁 B 型管	DN2100 SN16	m	23357.00	
25399101	聚乙烯 (HDPE) 缠绕结构壁 B 型管	DN2200 SN4	m	13883.00	
25399102	聚乙烯 (HDPE) 缠绕结构壁 B 型管	DN2200 SN6.3	m	18796.00	
25399103	聚乙烯 (HDPE) 缠绕结构壁 B 型管	DN2200 SN8	m	20465.00	
25399104	聚乙烯 (HDPE) 缠绕结构壁 B 型管	DN2200 SN12.5	m	23108.00	
25399105	聚乙烯 (HDPE) 缠绕结构壁 B 型管	DN2200 SN16	m	26541.00	
25399106	聚乙烯 (HDPE) 缠绕结构壁 B 型管	DN2300 SN4	m	15517.00	
25399107	聚乙烯 (HDPE) 缠绕结构壁 B 型管	DN2300 SN6.3	m	20022.00	
25399108	聚乙烯 (HDPE) 缠绕结构壁 B 型管	DN2300 SN8	m	21693.00	
25399109	聚乙烯 (HDPE) 缠绕结构壁 B 型管	DN2300 SN12.5	m	27023.00	
25399110	聚乙烯 (HDPE) 缠绕结构壁 B 型管	DN2300 SN16	m	28583.00	
25399111	聚乙烯 (HDPE) 缠绕结构壁 B 型管	DN2400 SN4	m	19192.00	
25399112	聚乙烯 (HDPE) 缠绕结构壁 B 型管	DN2400 SN6.3	m	21084.00	
25399113	聚乙烯 (HDPE) 缠绕结构壁 B 型管	DN2400 SN8	m	20875.00	
25399114	聚乙烯 (HDPE) 缠绕结构壁 B 型管	DN2400 SN12.5	m	27994.00	
25399115	聚乙烯 (HDPE) 缠绕结构壁 B 型管	DN2400 SN16	m	32667.00	
25399116	聚乙烯 (HDPE) 缠绕结构壁 B 型管	DN2500 SN4	m	19845.00	
25399117	聚乙烯 (HDPE) 缠绕结构壁 B 型管	DN2500 SN6.3	m	22310.00	
25399118	聚乙烯 (HDPE) 缠绕结构壁 B 型管	DN2500 SN8	m	22659.00	
25399119	聚乙烯 (HDPE) 缠绕结构壁 B 型管	DN2500 SN12.5	m	31556.00	
25399120	聚乙烯 (HDPE) 缠绕结构壁 B 型管	DN2500 SN16	m	35525.00	
25399121	聚乙烯 (HDPE) 缠绕结构壁 B 型管	DN2600 SN4	m	19897.00	
25399122	聚乙烯 (HDPE) 缠绕结构壁 B 型管	DN2600 SN6.3	m	23551.00	
25399123	聚乙烯 (HDPE) 缠绕结构壁 B 型管	DN2600 SN8	m	24104.00	
25399124	聚乙烯 (HDPE) 缠绕结构壁 B 型管	DN2700 SN4	m	21716.00	
25399125	聚乙烯 (HDPE) 缠绕结构壁 B 型管	DN2700 SN6.3	m	25111.00	
25399126	聚乙烯 (HDPE) 缠绕结构壁 B 型管	DN2700 SN8	m	26790.00	
25399127	聚乙烯 (HDPE) 缠绕结构壁 B 型管	DN2800 SN4	m	24129.00	
25399128	聚乙烯 (HDPE) 缠绕结构壁 B 型管	DN2800 SN6.3	m	27340.00	
25399129	聚乙烯 (HDPE) 缠绕结构壁 B 型管	DN2800 SN8	m	28156.00	
25399130	聚乙烯 (HDPE) 缠绕结构壁 B 型管	DN2900 SN4	m	25614.00	
25399131	聚乙烯 (HDPE) 缠绕结构壁 B 型管	DN2900 SN6.3	m	30683.00	
25399132	聚乙烯 (HDPE) 缠绕结构壁 B 型管	DN2900 SN8	m	33265.00	
25399133	聚乙烯 (HDPE) 缠绕结构壁 B 型管	DN3000 SN4	m	27841.00	
25399134	聚乙烯 (HDPE) 缠绕结构壁 B 型管	DN3000 SN6.3	m	31946.00	
25399135	聚乙烯 (HDPE) 缠绕结构壁 B 型管	DN3000 SN8	m	33682.00	
<b>聚乙烯 (HDPE) 缠绕结构壁 B 型管管件</b>					
25400001	三通	DN800 SN2	个	13068.00	



## 补充材料

代号	产品名称	规格型号及特征	计量单位	市场信息价格	补充起始日期
25400002	三通	DN800 SN4	个	16712.00	2016年第9期 (总第194期) 2016年9月
25400003	三通	DN800 SN8	个	20733.00	
25400004	三通	DN900 SN2	个	17529.00	
25400005	三通	DN900 SN4	个	22241.00	
25400006	三通	DN900 SN8	个	28210.00	
25400007	三通	DN1000 SN2	个	21990.00	
25400008	三通	DN1000 SN4	个	27959.00	
25400009	三通	DN1000 SN8	个	36252.00	
25400010	三通	DN1100 SN2	个	26890.00	
25400011	三通	DN1100 SN4	个	34618.00	
25400012	三通	DN1100 SN8	个	44357.00	
25400013	三通	DN1200 SN2	个	33676.00	
25400014	三通	DN1200 SN4	个	42535.00	
25400015	三通	DN1200 SN8	个	53907.00	
25400016	90°弯头	DN800 SN2	个	10429.00	
25400017	90°弯头	DN800 SN4	个	13382.00	
25400018	90°弯头	DN800 SN8	个	16587.00	
25400019	90°弯头	DN900 SN2	个	13885.00	
25400020	90°弯头	DN900 SN4	个	17592.00	
25400021	90°弯头	DN900 SN8	个	22367.00	
25400022	90°弯头	DN1000 SN2	个	17906.00	
25400023	90°弯头	DN1000 SN4	个	22744.00	
25400024	90°弯头	DN1000 SN8	个	29152.00	
25400025	90°弯头	DN1100 SN2	个	22430.00	
25400026	90°弯头	DN1100 SN4	个	28838.00	
25400027	90°弯头	DN1100 SN8	个	36943.00	
25400028	90°弯头	DN1200 SN2	个	28587.00	
25400029	90°弯头	DN1200 SN4	个	34493.00	
25400030	90°弯头	DN1200 SN8	个	45739.00	

## 29. 通风空调器材

代号	产品名称	规格型号及特征	计量单位	市场信息价格	补充起始日期
29009001	内保温风管		m <sup>2</sup>	480.00	2016年第7期 (总第192期) 2016年7月

## 30. 消防产品

代号	产品名称	规格型号及特征	计量单位	市场信息价格	补充起始日期
<b>消防自动灭火设备</b>					
30025007	水喷洒下撞喷头		只	26.00	
<b>感烟探测器</b>					
30034013	防爆型光电感烟火灾探测器	进口(防爆)	只	850.00	
30034014	点型光电感烟火灾探测器	进口	只	650.00	
30014015	探测器专用底座	进口	只	360.00	
30034016	独立式光电感烟火灾探测报警器	JTY-GF-3901/B	套	860.00	
<b>感温探测器</b>					
30036007	防爆型感温火灾探测器	进口	只	860.00	
30036008	点型感温火灾探测器	进口	只	660.00	
<b>模块/手报/广播/警铃</b>					
30041007	现场紧急启停控制按钮	LD1200A	只	1300.00	
30044002	总线消防电话系统	总线消防电话分机	台	1000.00	
30044003	总线消防电话系统	总线消防电话插孔	台	770.00	
30044004	总线消防电话系统	多线消防电话分机	台	500.00	
30044005	总线消防电话系统	多线消防电话手柄	台	420.00	
30044006	总线消防电话系统	多线消防电话插孔	台	130.00	
30044007	多线消防电话系统	多线消防电话主机(8路)	台	14200.00	
30044008	多线消防电话系统	多线消防电话主机(16路)	台	15800.00	
30044009	多线消防电话系统	多线消防电话主机(24路)	台	17500.00	
30044010	多线消防电话系统	多线消防电话主机(32路)	台	19800.00	
30044011	多线消防电话系统	多线消防电话主机(40路)	台	21600.00	
30044012	多线消防电话系统	多线消防电话分机	台	500.00	
30044013	多线消防电话系统	多线消防电话手柄	台	420.00	
30044014	多线消防电话系统	多线消防电话插孔	台	130.00	
<b>柜式自动报警主机</b>					
30045001	火灾报警控制器	JB-QB/128E(M)-64	台	13200.00	
30045002	火灾报警控制器/气体灭火控制器	JB-QB-128EN(M)-5502ENI	台	31250.00	
30045003	火灾报警控制器(联动型)	JB-QB-128EN(M)-32C	台	22800.00	
30045007	火灾报警控制器(联动型)	JB-QB-128EN(M)-256C	台	30800.00	
30045008	火灾报警控制器(联动型)	JB-QB-128EN(M)-360C	台	36800.00	
30045009	火灾报警控制器(联动型)	JB-QB-128EN(M)-420C	台	40800.00	
30045010	火灾报警控制器(联动型)	JB-QB-128EN(M)-512C	台	45800.00	
30045011	火灾报警控制器(联动型)	JB-QB/128E(Q)-32C	台	35000.00	
30045028	火灾报警控制器(联动型)	JB-QB/128E(Q)-360C	台	43900.00	
30045029	火灾报警控制器(联动型)	JB-QB/128E(Q)-420C	台	47900.00	
30045030	火灾报警控制器(联动型)	JB-QB/128E(Q)-512C	台	51900.00	

2016年第3期  
(总第188期)  
2016年3月

## 补充材料

代号	产品名称	规格型号及特征	计量单位	市场信息价格	补充起始日期
30045031	火灾报警控制器(联动型)	JB-QB/128E(Q)-768C	台	63900.00	
30045032	火灾报警控制器(联动型)	JB-QB/128E(Q)-900C	台	71900.00	
30045033	火灾报警控制器(联动型)	JB-QB/128E(Q)-1021C	台	75900.00	
30045034	火灾报警控制器(联动型)	JB-QG-128E(Q) II-100C	台	27500.00	
30045035	火灾报警控制器(联动型)	JB-QG-128E(Q) II-160C	台	31500.00	
30045015	火灾报警控制器(联动型)	JB-QG-128E(Q) II-256C	台	35500.00	
30045036	火灾报警控制器(联动型)	JB-QG-128E(Q) II-420C	台	41500.00	
30045037	火灾报警控制器(联动型)	JB-QG-128E(Q) II-512C	台	46500.00	
30045038	火灾报警控制器(联动型)	JB-QG-128E(Q) II-640C	台	51500.00	
30045039	火灾报警控制器(联动型)	JB-QG-128E(Q) II-768C	台	56500.00	
30045016	火灾报警控制器(联动型)	JB-QG-128E(Q) II-900C	台	61500.00	
30045040	火灾报警控制器(联动型)	JB-QG-128E(Q) II-1024C	台	66500.00	
30045041	火灾报警控制器(联动型)	JB-QG-128E(Q) II-1280C	台	75500.00	
30045042	火灾报警控制器(联动型)	JB-QG-128E(Q) II-1792C	台	93500.00	
30045043	火灾报警控制器(联动型)	JB-QG-128E II-1024C	台	109900.00	
30045019	火灾报警控制器(联动型)	JB-QG-128E II-1280C	台	135900.00	
30045044	火灾报警控制器(联动型)	JB-QG-128E II-1792C	台	160000.00	
30045045	火灾报警控制器(联动型)	JB-QG-128E II-4096C	台	199900.00	
30045046	火灾报警控制器(联动型)	JB-QG-128E II-5120C	台	219000.00	
30045047	火灾报警控制器(联动型)	JB-QG-128E II-8192C	台	259000.00	
30045022	火灾报警控制器(联动型)	JB-QG-128E II-11008C	台	334800.00	
30045048	火灾报警控制器(联动型)	JB-QG-128E II-15104C	台	370800.00	
30045049	火灾报警控制器(联动型)	JB-QG-128E II-16384C	台	382800.00	
30045023	可燃气体报警控制器	JB-QB-ES128F-8	台	12900.00	2016年第3期
30045024	可燃气体报警控制器	JB-QB-ES128F-32	台	16200.00	(总第188期)
30045025	可燃气体报警控制器	JB-QB-ES128F-128	台	18900.00	2016年3月
30045050	LD128E系列图形软件		套	20000.00	
30046001	联动控制盘	9201EN	台	4850.00	
30046002	联动控制盘	9201EN-8C	台	8700.00	
30046003	联动控制盘	9201EN-24C	台	14500.00	
30046019	联动控制盘	9201EN-32C	台	17000.00	
30046007	联动控制盘	9202EN-32C	台	19500.00	
30046020	联动控制盘	9202EN-40C	台	23500.00	
30046008	联动控制盘	9202EN-48C	台	25500.00	
30046009	联动控制盘	9202EN-64C	台	29500.00	
30046012	气体灭火控制盘(入柜)	5500EN-3	台	6650.00	
30046013	气体灭火控制盘(入柜)	5500EN-4	台	8350.00	
30046014	气体灭火控制盘(壁挂)	5501EN-1	台	5500.00	

代号	产品名称	规格型号及特征	计量单位	市场信息价格	补充起始日期	
30046015	气体灭火控制盘(壁挂)	5501EN-2	台	6500.00	2016年第3期 (总第188期) 2016年3月	
30046016	气体灭火控制器	5506EN	台	33750.00		
30046017	火灾显示盘	128E(T)	台	5500.00		
30046018	火灾显示盘	128EN(D)	台	2500.00		
<b>壁挂端子箱</b>						
30047001	标准机柜	5900E(B)	台	10500.00		
30047002	琴台式机柜	5900(C)	套	11500.00		
30047003	琴台式柜双组	5900(D)	套	16500.00		
30047004	豪华琴台组柜	5900(E)(1组)	台	24000.00		
30047005	豪华琴台组柜	5900(E)(2组)	套	31000.00		
30047006	豪华琴台组柜	5900(E)(3组)	套	36850.00		
30047007	接线端子箱	DZX-60A	台	2100.00		
30047008	模块箱	MKX-40A	台	2300.00		
<b>消防网络系列产品</b>						
30048001	通讯模块	6907E	套	2800.00		
30048002	通讯模块	6908E	套	2800.00		
30048003	传输设备	6920	台	13800.00		
30048004	远程通讯转换器	6911	台	11800.00		
30048005	以太网网络通讯转化器	6915	台	13800.00		
30048006	数据集采卡	6916	套	1800.00		
30048007	远程通讯计算机接口	6918	台	25800.00		
30048008	无线网络通讯转换器	6919	台	14500.00		
30048009	远程防区式报警器	6921	台	2580.00		
30048010	城市消防自动报警网站—服务器软件	CFAN Server	套	48800.00		
30048011	城市消防自动报警网站—工作站软件	CFAN Workstation	套	46800.00		
30048012	行业消防自动报警网站—服务器软件	EFAN Server	套	28800.00		
30048013	行业消防自动报警网站—工作站软件	EFAN Workstation	套	26800.00		
30048014	城市(行业)消防自动报警网络-地图信息系统	CFAN GIS	套	32800.00		
30048015	城市(行业)消防自动报警网络-预案管理系统	CFAN Project	套	32800.00		
30048016	城市(行业)消防自动报警网络-短信平台系统	CFAN SMSStation	套	18800.00		
30048017	城市(行业)消防自动报警网络-WEB远程服务系统	CFAN WEB	套	36800.00		
<b>CRT 通讯产品</b>						
30049001	消防控制室图形显示装置	6901	套	60000.00		
30049002	计算机彩色显示系统软件	CRT	套	48000.00		
<b>联动电源、电池</b>						
30049003	壁挂式联动电源	5A 壁挂电源	台	10500.00		
30049004	壁挂式联动电源	10A 壁挂电源	台	14000.00		
30049005	主机电源(报警、联动)	10A 入柜电源	台	12100.00		

## 补充材料

代号	产品名称	规格型号及特征	计量单位	市场信息价格	补充起始日期
30049006	主机电源（报警、联动）	20A 入柜电源	台	14500.00	
30049007	主机电源（报警、联动）	30A 入柜电源	台	16000.00	
30049008	联动备用电源	备用 5400D	套	15875.00	
<b>可视图像早期火灾报警系统</b>					
30071001	视频图像火灾探测软件（含 32 点接入）	V1.0 型-1U	套	249000.00	
30071002	视频图像火灾探测软件（含 64 点接入）	V1.0 型-2U	套	479000.00	
30071003	视频图像火灾探测软件（含 96 点接入）	V1.0 型-3U	套	699000.00	
30071004	视频图像火灾探测软件（含 128 点接入）	V1.0 型-4U	套	949000.00	
30071005	定制服务器	DS-S2110S-W7E	台	38000.00	
<b>无线极早期智能火灾报警系统</b>					
30072001	无线复合式感烟感温火灾探测器	HA-001	只	5600.00	
30072002	无线接收中继站发射器	HAJ-001	套	14900.00	
30072003	系统报警控制主机（64 点接入）	HAR-001	台	290000.00	2016 年第 3 期 （总第 188 期） 2016 年 3 月
<b>七氟丙烷灭火系统</b>					
30055082	储存瓶组	QCZ90	套	6656.00	
30055083	储存瓶组	QCZ120	套	8625.00	
30055084	储存瓶组	QCZ150	套	10421.00	
30055085	灭火剂	HFC-227ea	kg	280.00	
30055086	高压金属软管	RGJ32/68-600	支	719.00	
30055087	液体单向阀	QDF32/68	套	983.00	
30055088	液体单向阀	QDF50/68	套	1819.00	
30055089	选择阀	ZXF50/12	套	2946.00	
30055090	选择阀	ZXF80/12	套	4991.00	
30055091	选择阀	ZXF100/12	套	8836.00	
30055092	选择阀	ZXF125/12	套	12116.00	
30055093	选择阀	ZXF150/12	套	17827.00	
30055094	选择阀出口连接管部件	50	套	391.00	
30055095	选择阀出口连接管部件	65	套	509.00	
30055096	选择阀出口连接管部件	125	套	1265.00	
30055097	选择阀出口连接管部件	150	套	1738.00	
30055098	压力讯号器	EYQ6/12	套	237.00	
30055099	安全泄压阀	QAF20/68	套	535.00	
30055100	低压安全泄漏阀	QDF3.5/66	套	265.00	
30055101	驱动瓶组	EQZ5	套	2210.00	
30055102	驱动瓶组	EQZ40	套	3936.00	
30055103	气体单向阀	EDF6/8	套	320.00	
30055104	扩口管三通	6	个	61.00	
30055105	驱动管道	8×1	组	90.00	

代号	产品名称	规格型号及特征	计量单位	市场信息价格	补充起始日期
30055106	铜接头	6	只	6.00	2016年第3期 (总第188期) 2016年3月
30055107	铜堵头	6	只	6.00	
30055108	集流管	QJG40/68	单瓶组	294.00	
30055109	集流管	QJG125/68	单瓶组	839.00	
30055110	集流管	QJG150/68	单瓶组	1104.00	
30055111	选择阀集流管	QXJG40/68	单阀	719.00	
30055112	选择阀集流管	QXJG50/68	单阀	1029.00	
30055113	选择阀集流管	QXJG100/68	单阀	2496.00	
30055114	选择阀集流管	QXJG150/68	单阀	4164.00	
30055115	瓶组架	PJ90/120/150-1	单瓶组	350.00	
30055116	驱动瓶架	QPJ-8	单瓶组	225.00	
30055117	驱动瓶架	QPJ-40	单瓶组	639.00	
30055118	驱动瓶柜	QPG10	只	537.00	
30055119	喷 嘴	QZT25	套	201.00	
30055120	喷 嘴	QZT32	套	273.00	
30055121	喷 嘴	QZT40	套	320.00	
30055122	喷 嘴	QZT50	套	546.00	
<b>柜式七氟丙烷气体灭火装置</b>					
30056020	柜式七氟丙烷灭火装置	HXT-QCZ90	单瓶	9600.00	
30056021	柜式七氟丙烷灭火装置	HXT-QCZ120	单瓶	11600.00	
<b>IG-541 混合气体灭火系统</b>					
30057093	储存瓶组	HCZ90	套	9800.00	
30057094	储存瓶组	HCZ80	套	7800.00	
30057095	药 剂	IG-541	瓶	640.00	
30057096	高压金属软管	RGJ12/17	支	398.00	
30057097	液体单向阀	HDF12/17	套	308.00	
30057098	减压装置	HJY40/17	套	450.00	
30057099	减压装置	HJY80/17	套	963.00	
30057100	减压装置	HJY100/17	套	1620.00	
30057101	选择阀	HXF50/17	套	2946.00	
30057102	选择阀	HXF80/17	套	4991.00	
30057103	选择阀	HXF100/17	套	8836.00	
30057104	选择阀	HXF125/17	套	12116.00	
30057105	选择阀	HXF150/17	套	17827.00	
30057106	选择阀出口连接管部件	40	套	283.00	
30057107	选择阀出口连接管部件	80	套	689.00	
30057108	选择阀出口连接管部件	125	套	1308.00	
30057109	选择阀出口连接管部件	150	套	1767.00	

## 补充材料

代号	产品名称	规格型号及特征	计量单位	市场信息价格	补充起始日期
30057110	压力讯号器	HYX12/17	套	237.00	
30057111	安全泄压阀	HAF12/17	套	365.00	
30057112	低压安全泄漏阀	HDF3.5/66	套	265.00	
30057113	驱动瓶组	EQZ5	套	2210.00	
30057114	驱动瓶组	EQZ40	套	3110.00	
30057115	气体单向阀	HDF6/8	套	320.00	
30057116	扩口管三通	6	个	61.00	
30057117	铜接头	6	只	6.00	
30057118	铜堵头	6	只	6.00	
30057119	驱动管道	8×1	每瓶组	90.00	
30057120	集流管	HJG40/17	单瓶	201.00	
30057121	集流管	HJG4080/14	单瓶	381.00	
30057122	集流管	HJG40100/17	单瓶	478.00	
30057123	集流管	HJG40150/17	单瓶	821.00	
30057124	选择阀集流管	HXJG40/17	单阀	609.00	2016年第3期
30057125	选择阀集流管	HXJG80/17	单阀	1427.00	(总第188期)
30057126	选择阀集流管	HXJG125/17	单阀	2957.00	2016年3月
30057127	选择阀集流管	HXJG150/17	单阀	3767.00	
30057128	储存瓶组架	PJ70/80/90-1	单瓶组	319.00	
30057129	驱动瓶架	HPJ-8	单瓶组	225.00	
30057130	驱动瓶柜	HPG10	箱	573.00	
30057131	喷嘴	HPJ25/17	套	176.00	
30057132	喷嘴	HPJ32/17	套	239.00	
30057133	喷嘴	HPJ40/17	套	280.00	
30057134	喷嘴	HPJ50/17	套	478.00	
<b>二氧化碳气体灭火系统</b>					
30058082	储存瓶组	ECZ70	套	4600.00	
30058083	高压金属软管	RGJ15/120-350	支	342.00	
30058084	液体单向阀	EDF16/120	套	309.00	
30058085	检漏装置	JLZ150	套	519.00	
30058086	失重报警器	JLE20	套	1252.00	
30058087	失重报警器	JLE40	套	1631.00	
30058088	选择阀	EXF25/12	套	2496.00	
30058089	选择阀	EXF80/12	套	4991.00	
30058090	选择阀	EXF100/12	套	8836.00	
30058091	选择阀	EXF125/12	套	12116.00	
30058092	选择阀	EXF150/12	套	17827.00	
30058093	选择阀出口连接管部件	40	套	261.00	

代号	产品名称	规格型号及特征	计量单位	市场信息价格	补充起始日期	
30058094	选择阀出口连接管部件	100	套	943.00	2016年第3期 (总第188期) 2016年3月	
30058095	选择阀出口连接管部件	125	套	1207.00		
30058096	选择阀出口连接管部件	150	套	1631.00		
30058097	压力讯号器	EYQ6/12	套	237.00		
30058098	安全泄压阀	EAF12/15	套	365.00		
30058099	低压安全泄漏阀	EDF3.5/66	套	265.00		
30058100	驱动瓶组	EQZ5	套	2210.00		
30058101	驱动瓶组	EQZ40	套	3558.00		
30058102	气体单向阀	EDF6/8	套	320.00		
30058103	扩口管三通	6	个	61.00		
30058104	驱动管道	8×1	每瓶组	90.00		
30058105	铜接头	6	只	6.00		
30058106	铜堵头	6	只	6.00		
30058107	集流管	EJG40/12	单瓶	201.00		
30058108	集流管	EJG100/12	单瓶	478.00		
30058109	集流管	EJG125/12	单瓶	606.00		
30058110	集流管	EJG150/12	单瓶	821.00		
30058111	选择阀集流管	EXJG40/12	单阀	609.00		
30058112	选择阀集流管	EXJG80/12	单阀	1427.00		
30058113	选择阀集流管	EXJG100/12	单阀	2274.00		
30058114	选择阀集流管	EXJG150/12	单阀	3767.00		
30058115	瓶组架	PJ70-1	单瓶	381.00		
30058116	驱动瓶架	EPJ-8	单瓶组	225.00		
30058117	驱动瓶架	EPJ-40	单瓶组	779.00		
30058118	驱动瓶柜	EPG-10	柜	656.00		
30058119	喷嘴	EZT25	套	128.00		
30058120	喷嘴	EZT32	套	174.00		
30058121	喷嘴	EZT40	套	280.00		
<b>悬挂式超细干粉灭火装置</b>						
30062001	超细干粉装置	FZXA 0.3	套	300.00		
30062002	超细干粉装置	FZXA 0.5	套	500.00		
30062003	超细干粉装置	FZXA 1	套	1800.00		
30062004	超细干粉装置	FZXA 2	套	2400.00		
30062005	超细干粉装置	FZXA 4.5	套	4000.00		
30062006	超细干粉装置	FZXA 5.5	套	5000.00		
30062007	热敏启动线		米	12.00		
30062008	启动控制盒	JR04	套	600.00		
<b>摄像机</b>						



## 补充材料

代号	产品名称	规格型号及特征	计量单位	市场信息价格	补充起始日期
30063001	电梯摄像机	MD1-A0558C 580TVL 彩转黑	套	1200.00	
30063002	电梯摄像机	MD1-AB0560 600TVL 黑白	套	1000.00	
30063003	一体摄像机	MD1-A0148K 480TVL\27ZOOM	套	3600.00	
30063004	一体摄像机	MD1-A0148KC 480TVL\27ZOOM 彩转黑	套	3800.00	
30063005	枪式摄像机	MD1-A0942 420TVL	套	1700.00	
30063006	枪式摄像机	MD1-A0948C 580TVL 彩转黑	套	2200.00	
30063007	枪式摄像机	MD1-A0948E 580TVL 机械彩转黑	套	3700.00	
30063008	枪式摄像机	MD1-A0960H 600TVL 宽动态	套	2500.00	
30063009	半球摄像机	MD1-A1542 420TVL 自动光圈	套	1100.00	
30063010	半球摄像机	MD1-A1548C 580TVL 彩转黑	套	1300.00	
30063011	半球摄像机	MD1-AB1560 600TVL 黑白	套	1100.00	
<b>云台 全球</b>					
30064001	7"吸顶半球云台	MD2B-B7-N-2	套	1200.00	
30064002	7"壁装/吊装全球云台	MD2B-Q7-N-P3	套	1320.00	
30064003	7"壁装/吊装室外全球云台	MD2B-Q7-W-P2	套	1380.00	
30064004	9"吸顶半球云台	MD2B-B9-N-P2	套	1260.00	
30064005	9"全球云台	MD2B-Q9-N-P2	套	1320.00	
30064025	9"室外全球云台	MD2B-Q9-W-P2	套	1440.00	
30064006	9"室外全球云台	MD2B-Q9-W-P3	套	1500.00	2016年第3期
30064007	7"内置解码吸顶半球云台	MD2B-B7-N-2H	套	1620.00	(总第188期)
30064008	7"内置解码壁装/吊装全球云台	MD2B-Q7-N-P3H	套	1800.00	2016年3月
30064009	7"内置解码壁装/吊装室外全球云台	MD2B-Q7-W-P4H	套	1980.00	
30064010	9"内置解码吸顶半球云台	MD2B-B9-N-P2H	套	1650.00	
30064011	7"内置预置位解码壁装/吊装全球云台	MD2B-Q7-N-PY3H	套	2100.00	
30064012	7"内置预置位解码壁装/吊装室外全球云台	MD2B-Q7-W-PY2H	套	2220.00	
30064013	9"内置预置位解码全球云台	MD2B-Q9-N-PY3H	套	2160.00	
30064026	9"内置预置位解码室外全球云台	MD2B-Q9-W-PY2H	套	2160.00	
30064014	9"连续旋转预置位解码吸顶半球云台	MD2B-B9-N-LPY2H	套	2340.00	
30064015	5"一体化摄像机云台	MD2B-Q5-N-LPY2H 242倍, 470线, 0.02彩转黑	套	10800.00	
30064016	7"一体化摄像机半球云台	MD2B-Q7-N-LPY2H 242倍, 470线, 0.02彩转黑	套	11100.00	
30064017	7"室内外壁装智能高速球	MD2B-Q7-N-LGY-2H	套	14700.00	
30064018	7"室内外壁装智能高速球	MD2B-Q7-N-LGYE-4H	套	23400.00	
30064019	7"室内壁装智能高速球	MD2B-Q7-W-LGYD-4H	套	14700.00	
30364027	室外云台	MD2B-L-W-P1 重型 25kg	套	8100.00	
30064020	室外云台(温控)	MD2B-L-W-PW-1 重型 25kg	套	8400.00	
30064021	室外云台	MD2B-L-W-P2 中型 12kg	套	4500.00	
30064022	室外云台	MD2C-301 中型 15kg	套	1500.00	
30064023	室外全方位云台	MD2C-303 小型 10kg	套	1350.00	

代号	产品名称	规格型号及特征	计量单位	市场信息价格	补充起始日期
30064024	室内壁装云台	MD2C-T-NP	套	510.00	
<b>解码器</b>					
30365001	室内解码器	MD11C-I	套	425.00	
30065002	室内外解码器	MD11B-0	套	550.00	
30065003	室外防冻解码器	MD11B-Z	套	1400.00	
<b>支架</b>					
30066001	壁装豪华支架	MD3B-Q-SA2	套	270.00	
30066002	壁装简易支架	MD3B-Q-TA2	套	150.00	
30066003	吊装支架内置 30W 变压器	MD3B-Q-LB3	套	510.00	
30066004	7"球用壁装支架	MD3B-Q-SA3	套	150.00	
30066005	7"、9"球用壁装支架	MD3B-Q-SA3	套	150.00	
30066006	墙角配器	MD3B-Q-TC	套	300.00	
30066007	柱式配器	MD3B-Q-TD	套	300.00	
30066008	防护罩安装支架 (T 型)	MD3B-H-LB4	套	156.00	
30066009	防护罩安装支架 (U 型)	MD3B-H-LB2	套	228.00	
30066010	防护罩安装过渡器	MD3B-H-T2	套	270.00	
30066011	支 架	MD3B-703 185 承重 2kg	套	33.60	
30066012	支 架	MD3B-08L 240 承重 2kg	套	41.40	
30066013	支 架	MD3B-602 6.5×180	套	45.00	
<b>防护罩</b>					
30067001	防护罩	MD9B-H-N225-S 265×98×90	套	57.00	
30067002	防护罩	MD9B-H-N250-S 265×98×90	套	96.00	2016 年第 3 期
30067003	防护罩	MD9B-H-N250L3 265×107×94	套	150.00	(总第 188 期)
30067004	12"防护罩加热排风	MD9B-H-W300T5M	套	960.00	2016 年 3 月
30067005	12"防护罩加热排风雨刷	MD9B-H-W300T5XM	套	1320.00	
30067006	15"防护罩	MD9B-H-W380T5X	套	960.00	
30067007	15"防护罩加热排风	MD9B-H-W380T5M	套	1020.00	
30067008	15"防护罩加热排风雨刷	MD9B-H-W380T5XM	套	1680.00	
30067009	18"防护罩加热排风	MD9B-H-W450TM	套	1560.00	
30067010	18"防护罩加热排风雨刷	MD9B-H-W450TXM	套	2280.00	
<b>矩阵</b>					
30068001	视频 8 入 8 出; 音频 8 入 8 出; 报警 8 入	MD14B-8-8X	套	4950.00	
30068002	视频 16 入 8 出; 音频 16 入 8 出; 报警 16 入	MD14B-16-8X	套	5250.00	
30068003	视频 32 入 8 出; 音频 32 入 8 出; 报警 32 入	MD14B-32-8X	套	10950.00	
30068004	视频 24 入 16 出; 音频 24 入 8 出; 报警 24 入	MD14B-24-16X	套	11040.00	
30068005	视频 32 入 16 出; 音频 32 入 8 出; 报警 32 入	MD14B-32-16X	套	12600.00	
30068006	视频 48 入 16 出; 音频 48 入 8 出; 报警 48 入	MD14B-48-16X	套	17400.00	
30068007	视频 64 入 16 出; 音频 64 入 8 出; 报警 64 入	MD14B-64-16X	套	19050.00	

## 补充材料

代号	产品名称	规格型号及特征	计量单位	市场信息价格	补充起始日期	
30068008	视频112入16出; 音频112入8出; 报警112入	MD14B-112-16X	套	41400.00	2016年第3期 (总第188期) 2016年3月	
30068009	视频160入16出; 音频160入8出; 报警160入	MD14B-160-16X	套	64500.00		
30068010	视频208入16出; 音频208入8出; 报警208入	MD14B-208-16X	套	85500.00		
30068011	视频256入16出; 音频256入8出; 报警256入	MD14B-256-16X	套	107400.00		
30068012	矩阵控制键盘	MD22B-J	套	2448.00		
<b>工业化硬盘录像机</b>						
30069001	工业化硬盘录像机(四路)	MD4A-0904HT	套	9345.00		
30069005	工业化硬盘录像机(八路)	MD4A-0908HT	套	9945.00		
30069002	工业化硬盘录像机(十二路)	MD4A-0912HT	套	11085.00		
30069006	工业化硬盘录像机(十六路)	MD4A-0916HT	套	11685.00		
30069003	工业化硬盘录像机(二十路)	MD4A-0920HT	套	12825.00		
30069007	工业化硬盘录像机(二十四路)	MD4A-0924HT	套	13425.00		
30069004	工业化硬盘录像机(二十八路)	MD4A-0928HT	套	14565.00		
30069008	工业化硬盘录像机(三十二路)	MD4A-0932HT	套	17265.00		
<b>晶体管监视器</b>						
30070001	逐行扫描15"纯平监视器	MD10-A15C	套	4200.00		
30070002	逐行扫描21"纯平监视器	MD10-A21C	套	4400.00		
30070003	逐行扫描29"纯平监视器	MD10-A29C	套	4700.00		
30070004	逐行扫描15"超平监视器	MD10-A15B	套	3100.00		
30070005	逐行扫描21"超平监视器	MD10-A21B	套	3400.00		
30070006	逐行扫描29"超平监视器	MD10-A29B	套	4100.00		
30070007	15"超平监视器	MD10-A15A	套	1300.00		
30070008	21"超平监视器	MD10-A21A	套	1700.00		
30070009	29"超平监视器	MD10-A29A	套	2600.00		
30071006	视频图像火灾探测软件(含8点接入)	V1.0型-0.25U	套	100000.00	2016年第9期 (总第194期) 2016年9月	
30071007	视频图像火灾探测软件(含16点接入)	V1.0型-0.5U	套	150000.00		

## 42. 落叶乔木

代号	产品名称	规格型号及特征	计量单位	市场信息价格	补充起始日期
42064001	五角枫	丛生	株	8500.00	2016年第6期 (总第191期)
42065001	香花槐	胸径8-10cm	株	835.00	
42066001	红叶李	胸径5-6cm	株	430.00	2016年6月
42025009	紫叶李	胸径9-9.9cm (全冠、土球苗)	株	1100.00	2016年第9期 (总第194期) 2016年9月

## 56. 青瓦、青砖制品

代号	产品名称	规格型号及特征	计量单位	市场信息价格	补充起始日期
56029007	正 吻	1500	件	9500.00	2016年第5期 (总第190期) 2016年5月

## 57. 石料及制品

代号	产品名称	规格型号及特征	计量单位	市场信息价格	补充起始日期
57002003	青白石		m <sup>3</sup>	5000.00	2016年第11期 (总第196期) 2016年11月

## 58. 其他

代号	产品名称	规格型号及特征	计量单位	市场信息价格	补充起始日期
58001002	白灰块	(国产) 各色	kg	0.35	2016年第11期 (总第196期) 2016年11月
58001003	青 灰		kg	2.00	
58002003	麻 刀		kg	5.00	
58009002	红丹粉		kg	20.00	
58009004	群 青		kg	19.00	
58009006	石 黄		kg	20.00	
58003001	生桐油		kg	29.00	2016年第5期 (总第190期) 2016年5月

## 热计量设备

产品名称	规格型号及特征	计量单位	市场信息价格	补充起始日期
<b>通断时间面积法</b>				
通断控制器	DN20	套	1200.00	2016年第1期 (总第186期) 2016年1月
通断控制器	DN25	套	1300.00	
通断控制器	DN32	套	1420.00	
室温控制器	有线	个	280.00	
室温控制器	无线	个	360.00	
采集计算器	含电源≤256	套	10600.00	
采集计算器	含电源>256	套	11600.00	
采集计算器	不含电源≤256	套	9900.00	

## 补充材料

产品名称	规格型号及特征	计量单位	市场信息价格	补充起始日期
采集计算器	不含电源>256	套	10800.00	
<b>散热器热分配计(表)法</b>				
散热器热分配计(表)	电子式热分配计(表)(带远传)	套	360.00	
散热器恒温控制阀	两通(低阻)DN15	个	203.00	
散热器恒温控制阀	两通(低阻)DN20	个	212.00	
散热器恒温控制阀	两通(低阻)DN25	个	248.00	
散热器恒温控制阀	两通(高阻)DN15	个	185.00	
散热器恒温控制阀	两通(高阻)DN20	个	196.00	
散热器恒温控制阀	两通(高阻)DN25	个	221.00	
散热器恒温控制阀	三通DN15	个	214.00	
散热器恒温控制阀	三通DN20	个	230.00	
散热器恒温控制阀	三通DN25	个	266.00	
集中抄表器		台	5800.00	
室温采集器	GPRS	台	800.00	
室温采集器	RF	台	460.00	
<b>流量温度法</b>				
温度采集处理器	测水温、无线	个	430.00	2016年第1期
散热器恒温控制阀	两通(低阻)DN15	个	203.00	(总第186期)
散热器恒温控制阀	两通(低阻)DN20	个	212.00	2016年1月
散热器恒温控制阀	两通(低阻)DN25	个	248.00	
散热器恒温控制阀	两通(高阻)DN15	个	185.00	
散热器恒温控制阀	两通(高阻)DN20	个	196.00	
散热器恒温控制阀	两通(高阻)DN25	个	221.00	
散热器恒温控制阀	三通DN15	个	214.00	
散热器恒温控制阀	三通DN20	个	230.00	
散热器恒温控制阀	三通DN25	个	266.00	
室温采集器	GPRS	台	800.00	
室温采集器	RF	台	460.00	
热量分配器		个	12000.00	
数据接收器	无线	个	580.00	
<b>温度法</b>				
采集计算器	无线	套	9800.00	
室温传感器	无线(含阀门)	套	620.00	
路由器	无线	套	880.00	
<b>户用热量表法</b>				

产品名称	规格型号及特征	计量单位	市场信息价格	补充起始日期	
数据采集器	不含电源≤256	个	9875.00	2016年第1期 (总第186期) 2016年1月	
数据采集器	不含电源>256	个	10500.00		
户用热量表(超声波)	有线远传DN15	个	1150.00		
户用热量表(超声波)	有线远传DN20	个	1370.00		
户用热量表(超声波)	有线远传DN25	个	1480.00		
户用热量表(超声波)	有线远传DN32	个	1800.00		
<b>热量结算点热量表</b>					
热量表	DN32	台	3300.00		
热量表	DN40	台	3600.00		
热量表	DN50	台	5000.00		
热量表	DN65	台	5800.00		
热量表	DN80	台	7100.00		
热量表	DN100	台	10300.00		
热量表	DN125	台	13200.00		
热量表	DN150	台	15100.00		
热量表	DN200	台	16700.00		
热量表	DN250	台	18300.00		
热量表	DN300	台	20600.00		

## 抗震支吊架系统价格信息

产品名称	规格型号及特征	计量单位	市场信息价格	补充起始日期
<b>1. 给排水、消防系统(不保温)</b>				
侧向抗震支吊架	BC-S201-TS065/DN065	套	2690.00	2016年第7期 (总第192期) 2016年7月
侧纵向抗震支吊架	BC-S201-LS065/DN065	套	4050.00	
侧向抗震支吊架	BC-S202-TS080/DN080	套	2780.00	
侧纵向抗震支吊架	BC-S202-LS080/DN080	套	4140.00	
侧向抗震支吊架	BC-S203-TS100/DN100	套	3010.00	
侧纵向抗震支吊架	BC-S203-LS100/DN100	套	4370.00	
侧向抗震支吊架	BC-S204-TS125/DN125	套	3080.00	
侧纵向抗震支吊架	BC-S204-LS125/DN125	套	4440.00	
侧向抗震支吊架	BC-S205-TS150/DN150	套	3310.00	
侧纵向抗震支吊架	BC-S205-LS150/DN150	套	4720.00	
侧向抗震支吊架	BC-S206-TS200/DN200	套	3680.00	
侧纵向抗震支吊架	BC-S206-LS200/DN200	套	5080.00	
侧向抗震支吊架	BC-S207-TS250/DN250	套	3840.00	

## 补充材料

产品名称	规格型号及特征	计量单位	市场信息价格	补充起始日期
侧纵向抗震支吊架	BC-S207-LS250/DN250	套	5240.00	
侧向抗震支吊架	BC-S208-TS300/DN300	套	4050.00	
侧纵向抗震支吊架	BC-S208-LS300/DN300	套	5450.00	
侧向抗震支吊架	BC-S209-TS350/DN350	套	4230.00	
侧纵向抗震支吊架	BC-S209-LS350/DN350	套	5610.00	
侧向抗震支吊架	BC-S210-TS400/DN400	套	4670.00	
侧纵向抗震支吊架	BC-S210-LS400/DN400	套	6000.00	
<b>2. 电气系统（不保温）</b>				
侧向抗震支吊架	BC-D501-TD30/150N/m $\leq$ G<3000N/m	套	3730.00	
侧纵向抗震支吊架	BC-D501-LD30/150N/m $\leq$ G<3000N/m	套	6440.00	
侧向抗震支吊架	BC-D502-TD60/3000N/m $\leq$ G<5000N/m	套	4090.00	
侧纵向抗震支吊架	BC-D502-LD60/3000N/m $\leq$ G<5000N/m	套	6850.00	
侧向抗震支吊架	BC-D503-TD90/5000N $\leq$ G	套	5700.00	
侧纵向抗震支吊架	BC-D503-LD90/5000N $\leq$ G	套	8170.00	
<b>3. 通风空调系统（不保温）</b>				
侧向抗震支吊架	BC-F401-TF100/0.38 m <sup>2</sup> $\leq$ S<1 m <sup>2</sup>	套	4230.00	
侧纵向抗震支吊架	BC-F401-LF100/0.38 m <sup>2</sup> $\leq$ S<1 m <sup>2</sup>	套	6950.00	2016年第7期
侧向抗震支吊架	BC-F402-TF150/1 m <sup>2</sup> $\leq$ S<2 m <sup>2</sup>	套	4780.00	(总第192期)
侧纵向抗震支吊架	BC-F402-LF150/1 m <sup>2</sup> $\leq$ S<2 m <sup>2</sup>	套	7540.00	2016年7月
侧向抗震支吊架	BC-F403-TF200/2 m <sup>2</sup> $\leq$ S	套	7110.00	
侧纵向抗震支吊架	BC-F403-LF200/2 m <sup>2</sup> $\leq$ S	套	9570.00	
<b>4. 通风空调系统（保温）</b>				
侧向抗震支吊架	BC-F401-TF100/0.38 m <sup>2</sup> $\leq$ S<1 m <sup>2</sup>	套	4810.00	
侧纵向抗震支吊架	BC-F401-LF100/0.38 m <sup>2</sup> $\leq$ S<1 m <sup>2</sup>	套	7520.00	
侧向抗震支吊架	BC-F402-TF150/1 m <sup>2</sup> $\leq$ S<2 m <sup>2</sup>	套	5410.00	
侧纵向抗震支吊架	BC-F402-LF150/1 m <sup>2</sup> $\leq$ S<2 m <sup>2</sup>	套	8170.00	
侧向抗震支吊架	BC-F403-TF200/2 m <sup>2</sup> $\leq$ S	套	7940.00	
侧纵向抗震支吊架	BC-F403-LF200/2 m <sup>2</sup> $\leq$ S	套	10400.00	
<b>5. 给排水、消防、空调水系统（不保温）</b>				
侧向抗震支吊架	BC-F301-TG065/DN065	套	5820.00	
侧纵向抗震支吊架	BC-F301-LG065/DN065	套	8580.00	
侧向抗震支吊架	BC-F302-TG080/DN080	套	5870.00	
侧纵向抗震支吊架	BC-F302-LG080/DN080	套	8630.00	
侧向抗震支吊架	BC-F303-TG100/DN100	套	5910.00	
侧纵向抗震支吊架	BC-F303-LG100/DN100	套	8670.00	

产品名称	规格型号及特征	计量单位	市场信息价格	补充起始日期
侧向抗震支吊架	BC-F304-TG125/DN125	套	5960.00	
侧纵向抗震支吊架	BC-F304-LG125/DN125	套	8720.00	
侧向抗震支吊架	BC-F305-TG150/DN150	套	6230.00	
侧纵向抗震支吊架	BC-F305-LG150/DN150	套	8990.00	
侧向抗震支吊架	BC-F306-TG200/DN200	套	6580.00	
侧纵向抗震支吊架	BC-F306-LG200/DN200	套	9060.00	
侧向抗震支吊架	BC-F307-TG250/DN250	套	6880.00	
侧纵向抗震支吊架	BC-F307-LG250/DN250	套	9360.00	
侧向抗震支吊架	BC-F308-TG300/DN300	套	7220.00	
侧纵向抗震支吊架	BC-F308-LG300/DN300	套	9410.00	
侧向抗震支吊架	BC-F309-TG350/DN350	套	7500.00	
侧纵向抗震支吊架	BC-F309-LG350/DN350	套	9500.00	
侧向抗震支吊架	BC-F310-TG400/DN400	套	7840.00	
侧纵向抗震支吊架	BC-F310-LG400/DN400	套	10330.00	
<b>6. 给排水、消防、空调水系统（保温）</b>				2016年第7期
侧向抗震支吊架	BC-F301-TG065/DN065	套	6650.00	(总第192期)
侧纵向抗震支吊架	BC-F301-LG065/DN065	套	9410.00	2016年7月
侧向抗震支吊架	BC-F302-TG080/DN080	套	6760.00	
侧纵向抗震支吊架	BC-F302-LG080/DN080	套	9520.00	
侧向抗震支吊架	BC-F303-TG100/DN100	套	6900.00	
侧纵向抗震支吊架	BC-F303-LG100/DN100	套	9660.00	
侧向抗震支吊架	BC-F304-TG125/DN125	套	7200.00	
侧纵向抗震支吊架	BC-F304-LG125/DN125	套	9940.00	
侧向抗震支吊架	BC-F305-TG150/DN150	套	7340.00	
侧纵向抗震支吊架	BC-F305-LG150/DN150	套	10100.00	
侧向抗震支吊架	BC-F306-TG200/DN200	套	8580.00	
侧纵向抗震支吊架	BC-F306-LG200/DN200	套	11060.00	
侧向抗震支吊架	BC-F307-TG250/DN250	套	9250.00	
侧纵向抗震支吊架	BC-F307-LG250/DN250	套	11730.00	
侧向抗震支吊架	BC-F308-TG300/DN300	套	10630.00	
侧纵向抗震支吊架	BC-F308-LG300/DN300	套	12770.00	
侧向抗震支吊架	BC-F309-TG350/DN350	套	11360.00	
侧纵向抗震支吊架	BC-F309-LG350/DN350	套	13550.00	
侧向抗震支吊架	BC-F310-TG400/DN400	套	11480.00	
侧纵向抗震支吊架	BC-F310-LG400/DN400	套	13960.00	



## 补充材料

产品名称	规格型号及特征	计量单位	市场信息价格	补充起始日期	
<b>7. 组合型（不保温）</b>					
侧向抗震支吊架	BC-Z601-TZ100	套	11040.00	2016年第7期 (总第192期) 2016年7月	
侧纵向抗震支吊架	BC-Z601-LZ100	套	14840.00		
<b>8. 组合型（保温）</b>					
侧向抗震支吊架	BC-Z601-TZ100	套	14950.00		
侧纵向抗震支吊架	BC-Z601-LZ100	套	17830.00		