

# 目 录

# 北京工程造价信息

(月刊)

# 7

总第 238 期  
2020 年 7 月  
每月 15 日出版

总 说 明.....	6
一、工程造价信息价.....	8
(一) 材料	
1. 黑色及有色金属 (原类别 01. 黑色及有色金属) .....	8
2. 防水材料 (原类别 10. 防水材料) .....	12
3. 水、电、油 (原类别 12. 石油及 22. 其他) .....	16
4. 保温材料 (原类别 13. 保温、绝缘材料) .....	17
5. 钢构件 (原类别 15. 钢构件) .....	18
6. 钢筋混凝土管 (原类别 16. 钢筋混凝土管) .....	18
7. 钢筋混凝土预制构件 (原类别 17. 钢筋混凝土预制构件) .....	21
8. 预拌混凝土 (原类别 18. 预拌混凝土) .....	22
9. 预拌砂浆 (原类别 19. 预拌砂浆) .....	22
10. 沥青混凝土 (原类别 20. 沥青混凝土) .....	23
11. 铸铁管、管件及制品 (原类别 23. 铸铁管、管件及制品) .....	24
12. 塑料管、复合管 (原类别 25. 塑料管、复合管及管件) .....	37
13. 电线 (原类别 39. 电线) .....	49
14. 电缆 (原类别 40. 电缆) .....	51
15. 模架工具租赁价格.....	55
(二) 人工	
人工市场价格信息.....	56
二、市场参考价.....	57
(一) 材料	
1. 透水砖石产品及混合料 (原类别 04. 砖、瓦、灰、砂石) .....	57
2. 装饰块料 (原类别 06. 装饰块料) .....	59
3. 吊顶隔墙及屋面板 (原类别 08. 吊顶、隔墙及屋面板) .....	61
4. 窗 (原类别 14. 门窗) .....	63
5. 散热器及采暖零件 (原类别 27. 散热器及采暖零件) .....	64
6. 消防产品 (原类别 30. 消防产品) .....	67
7. 电缆连接件及附属材料 (原类别 37. 电缆连接件及附属材料) .....	80
8. 常绿乔木 (原类别 41. 常绿乔木) .....	87
9. 落叶乔木 (原类别 42. 落叶乔木) .....	88
10. 常绿灌木 (原类别 43. 常绿灌木) .....	93
11. 落叶灌木 (原类别 44. 落叶灌木) .....	94
12. 绿篱苗木 (原类别 45. 绿篱苗木) .....	97

内部资料 注意保存  
未经同意 严禁翻印

主管单位：

北京市住房和城乡建设委员会

主办单位：

北京市建设工程造价管理处《北京工程造价信息》编委会

编辑：

造价管理处材料价格室

电子邮箱：

jpgxx@sina.com

13. 攀缘植物 (原类别 46. 攀缘植物)	97
14. 竹类 (原类别 47. 竹类)	98
15. 木本花卉 (原类别 48. 木本花卉)	98
16. 宿根花卉 (原类别 50. 宿根花卉)	98
17. 水生植物 (原类别 51. 水生植物)	99
18. 地被、草皮 (原类别 52. 地被、草皮)	99
19. 琉璃制品 (原类别 55. 琉璃制品)	100
20. 青砖、青瓦制品 (原类别 56. 青瓦、青砖制品)	110
21. 其他古建筑材料 (原类别 58. 其他)	115
22. 金属管 (原类别 24. 金属管及管件)	116
23. 预拌混凝土外加剂 (原类别 11. 油漆及化工材料)	121
24. 水泥及混凝土制品 (原类别 02. 水泥及混凝土制品)	122
25. 其他	126
(二) 机械	
机械市场租赁价格信息	130
<b>三、厂家参考价</b>	131
1. 抗震支吊架	131
2. 生态多孔纤维棉	135
3. 蜂窝骨刺板	135
4. 超轻质聚合物骨料保温混凝土	136
5. LED 灯 (含灯带、灯带插头)	136
6. PC 阻燃绝缘穿线管	137
<b>四、建材价格变化曲线图</b>	139
(一) 钢筋价格变化情况	139
(二) 型钢价格变化情况	139
(三) 钢板价格变化情况	140
(四) 钢管价格变化情况	140
(五) 水泥价格变化情况	141
(六) 混合料价格变化情况	141
(七) 普通、抗渗混凝土价格变化情况	142
(八) 电线、电缆价格变化情况	142

特此鸣谢各行业协会以及联络网网员单位对北京工程造价信息的支持与帮助。希望各行业协会以及各网员单位能够继续支持北京工程造价信息的采集工作,并欢迎更多的单位加入北京工程造价信息联络网。(排名不分先后)

### 行业协会名单

北京市建设物资协会

北京混凝土协会

北京城建科技促进会

北京市园林绿化行业协会

北京绿标建材产业技术联盟

北京土木建筑学会

北京市混凝土协会外加剂分会

### 北京工程造价信息联络网网员单位名单

北京市保障性住房建设投资中心

北京城建八建设发展有限责任公司

北京城建安装公司

北京市轨道交通建设管理公司

北京市设备安装工程集团第八分公司

北京港源建筑装饰工程有限公司

北京旭晶源机电工程技术有限公司

北京住总第三开发建设有限公司

北京城建建设工程有限公司

中铁建设集团有限公司北京分公司

北京城建五建设集团有限公司

中国新兴建设开发总公司材料设备管理部

北京市园林绿化集团有限公司

中铁隧道集团有限公司

北京市园林古建筑工程有限公司

北京城建精工钢结构工程有限公司

中建交通建设集团有限公司

北京市市政二建设工程有限责任公司

北京市市政六建设工程有限公司

中国新兴建设开发总公司

北京市设备安装工程集团有限公司

北京中铁建工物资有限公司

北京住总实业投资控股有限公司

北京城建亚泰建设集团有限公司

北京房修二古代建筑工程有限公司

北京市文物古建筑工程公司

中建翔宇科贸发展有限公司

北京万兴建筑集团有限公司古建筑工程分公司

中国中安消防安全工程有限公司

北京市自来水集团禹通市政工程有限公司

北京市路灯管理处(北京市虹光室外照明工程设计所)

北京住总集团有限责任公司轨道交通市政工程总承包部

北京市第五建筑工程集团有限公司

北京城市排水集团有限责任公司

北京市设备安装工程公司

北京市机械施工有限公司

北京市建工路桥工程建设有限公司

北京京园诚得信工程管理公司

广联达软件股份有限公司

北京金隅嘉业房地产开发公司材料部

北京乾盛成钢铁贸易有限公司

北京天翔成钢铁贸易有限公司

北京合立星源光电科技有限公司  
北京建工新型建材有限责任公司  
北京恒坤混凝土有限公司  
北京市大兴宏光新型保温建筑材料厂  
新兴铸管股份有限公司重庆销售分公司  
北京东方雨虹防水技术股份有限公司  
北京市红星广厦建筑涂料有限责任公司  
北京金隅水泥经贸有限公司  
北京金隅混凝土有限公司  
北京金隅加气混凝土有限责任公司  
北京远通水泥制品有限公司  
北京金阳新建材有限公司  
北京防威威盛机电设备有限责任公司  
北京中实混凝土有限公司  
北京跃通水泥制品有限公司  
北京林大林业科技股份有限公司  
北京榆构有限公司  
北京蝶阀厂（北京天竺阀门厂）  
北京圣洁防水材料有限公司  
北京中航空港混凝土有限公司  
北京安德固脚手架工程有限公司  
北京乾建绿化工程有限公司  
北京城建集团混凝土有限责任公司  
北京金隅节能保温（西六建材）  
北京城建亚东混凝土有限责任公司  
四川一名微晶科技股份有限公司  
新兴铸管股份有限公司北京销售分公司  
北京市建筑工程研究院预应力所  
北京六建集团有限责任公司混凝土分公司  
北京宜然园林工程有限公司  
北京京林园林绿化工程有限公司  
北京市门窗发展有限公司  
北京东方龙泉装饰砖有限公司  
北京市中超混凝土有限公司  
北新集团建材股份有限公司  
中铁建设集团模板租赁中心  
北京市电线电缆总厂  
北京特首砂浆有限公司  
北京市开源市政物资有限公司兴华租赁分公司  
北京市建筑五金科研实验厂  
北京城建建材工业有限公司  
北京市居安建筑材料厂  
北京宝源润达人防设备有限公司  
北京市花木有限公司  
北京市建国伟业防水材料有限公司  
北京达诺兴盛新型建筑材料有限公司  
北京城建赫然建筑新技术有限责任公司  
北京国祥君雅空调有限公司  
北京柔星管道有限责任公司  
深圳市日锋电子有限公司  
北京惠利消防设备有限公司  
北京仟世达技术开发有限公司  
北京鸿恒基幕墙装饰工程有限公司  
北京金隅涂料有限责任公司  
天津军星管业集团有限公司  
北京振利节能环保科技股份有限公司  
大厂金隅金海燕玻璃棉有限公司  
森德(中国)暖通设备有限公司  
国运电缆<天津>有限公司  
星牌优时吉建筑材料有限公司  
三河京龙新型管道有限责任公司  
北京普隆金属装饰材料有限公司  
北京市燕通建筑构件有限公司  
北京金隅砂浆有限公司

北京建贸新科建材有限公司  
北京高强混凝土有限公司  
北京市自来水集团来水亭物资有限公司  
北京市自来水集团京兆水表有限责任公司  
北京克帮防水工程有限公司  
北京中航黎明幕墙装饰工程有限公司  
昊辰天烨（北京）科技发展有限公司  
北京市政路桥建材集团有限公司  
北京利达华信电子有限公司  
北京住总新型建材有限公司  
深圳市置华机电设备有限公司  
北京四方如钢筋混凝土制品有限公司  
圣春冀暖散热器有限公司  
北京市第二建筑工程有限责任公司混凝土分公司  
北京卓效节能装饰建材科技有限公司  
福州志荣感应设备有限公司  
北京舒润科技开发有限公司  
北京万军威德消防装备有限公司  
浙江伟星新型建材股份有限公司北京销售分公司  
北京金港玉龙科贸有限公司  
广东至简科技有限公司  
河北盛世金井塑业有限公司  
北京韩建河山管业股份有限公司  
北京中进管业有限公司  
盘锦禹王防水建材集团有限公司  
北京市中通新型建筑材料公司  
浙江天井塑业有限公司  
西牛皮防水科技有限公司  
北京中德利装饰有限责任公司  
浙江天仁风管有限公司  
北京邢钢焊网科技发展有限责任公司  
北京仁创生态环保科技有限公司  
北京市木材厂有限责任公司  
北京纳川管道设备有限公司  
天津永明昊机电工程有限公司  
河北亚明塑管有限公司  
北京安居建研科技有限公司  
河北宝路七星塑业有限公司  
中国电子工程设计院  
北京鑫达亿德科贸有限公司  
北京益恒砦业建筑工程有限公司  
北京利信诚工程技术有限公司  
中国京冶工程技术有限公司  
唐山正元管业有限公司  
天津友发管道科技股份有限公司  
北京市建筑工程研究院有限责任公司  
宝胜科技创新股份有限公司  
安徽太平洋电缆股份有限公司  
北京首钢资源综合利用科技开发有限公司  
天津沃佰艾斯科技有限公司  
北京鑫垚全商贸有限公司  
河北立莲建筑材料有限公司  
北京广发电气有限公司  
北京柏松林建材有限公司  
北京卓宝科技有限公司  
北京京城久筑节能科技有限公司  
辽宁大禹防水科技发展有限公司  
北京立高立德工程技术有限公司  
宏源防水科技集团有限公司  
北京宇阳泽丽防水材料有限责任公司  
北京益恒砂浆有限公司  
北京市园林绿化集团有限公司

# 总 说 明

《北京工程造价信息》从2019年8月起，除发布工程造价信息价外，增加发布市场参考价、厂家参考价。市场参考价发布未列入工程造价信息价但有充分价格数据来源的材料、机械市场价格信息，供市场主体参考使用；厂家参考价发布纳入国家或我市相关绿色建材推广目录，但价格数据来源单一的材料价格信息，旨在推广绿色新型建材并供市场主体参考使用。

《北京工程造价信息》发布的信息价格包含“含税”和“除税”市场信息价格。

一、“含税”市场信息价格包括含税的材料（设备）原价、运杂费、运输损耗费和采购及保管费，但钢构件不含运杂费。

## 二、除税市场信息价格

（一）“除税”市场信息价格是指按财税部门相关规定的除税价格。除税材料（设备）市场信息价格包括除税的材料（设备）原价、运杂费、运输损耗费和采购及保管费，但钢构件不含运杂费。

（二）“除税”市场信息价格是以采购可以开具“增值税专用发票”的材料（设备）为依据的。

（三）“除税”市场信息价格中模板、脚手架全部采用市场租赁的方式，按有形动产租赁服务的税率扣除相应税额（施工机械除外）。本版中施工机械是以配备操作人员的市场租赁方式采集的价格，按照建筑服务缴纳增值税税率。

（四）本期“除税”市场信息价格中苗木价格是按农业生产者销售自产农产品的方式采集的价格。

（五）本版中所涵盖的建筑产品适用增值税税率（征收率）见下表。

（六）本版中未包含的建筑产品，可通过市场询价按财税部门的相关规定进行处理并形成除税价格。

（七）本版中享受增值税“即征即退”、“免税”等税收优惠的材料（设备），市场除税价格须按财税部门相关规定及销售单位增值税专用发票的开具情况进行确定。

## 三、其它说明：

1. 凡全部带有底纹的材料，为本期价格变动的材料。
2. 凡“代号”栏带底纹的材料，为本期增加的材料。
3. 凡“代号”、“产品名称”和“规格型号及特征”栏带底纹的材料，为自本期

起补充的材料。

4. 本期价格采集截止期为 2020 年 7 月 10 日。

四、本造价信息中材料价格是通过收集信息员提供的常规大批量集中采购的价格数据，经对比、分析、测算形成的市场平均水平价格，如因采购批量小或施工运输条件受限制等因素导致运杂费增加幅度较大的，应根据实际情况调增运杂费等相关费用。

增值税税率（征收率）表

序号	税 目	税率	征收率	备 注
(一)	1. 出口货物，国务院另有规定的除外 2. 直接用于科学研究、科学实验和教学的进口仪器、设备	0%		
(二)	自来水		3%	
(三)	销售自产的下列货物 1. 建筑用和生产建筑材料所用的砂、土、石料 2. 以自己采掘的砂、土、石料或其他矿物连续生产的砖、瓦、石灰（不含粘土实心砖、瓦） 3. 商品混凝土（仅限于以水泥为原料生产的水泥混凝土）		3%	本信息价格中具体对应的材料有：普通混凝土、抗渗混凝土及细石混凝土、预拌湿砂浆、超轻质聚合物骨料保温混凝土
(四)	“北京工程造价信息”中除以上(一)、(二)、(三)项的剩余材料、设备	13%		
(五)	提供有形动产租赁服务	13%		
(六)	提供交通运输业服务	9%		
(七)	提供建筑服务	9%		施工机械

## 一、工程造价信息价

## 1. 黑色及有色金属 (原类别 01. 黑色及有色金属)

代 号	产品名称	规格型号及特征	计量单位	工程造价信息价 (含税)	工程造价信息价 (除税)
01001001	热轧圆钢	6—8	t	4875.00	4314.00
01001002	热轧圆钢	10	t	4590.00	4062.00
01001003	热轧圆钢	12	t	4705.00	4164.00
01001004	热轧圆钢	14	t	4605.00	4075.00
01001005	热轧圆钢	16	t	4615.00	4084.00
01001006	热轧圆钢	18-25	t	4655.00	4119.00
01002001	不锈圆钢	12-28	t	16150.00	14292.00
01004001	热轧带肋钢筋	8—10 III级	t	4550.00	4027.00
01004002	热轧带肋钢筋	12 III级	t	4280.00	3788.00
01004003	热轧带肋钢筋	14 III级	t	4260.00	3770.00
01004004	热轧带肋钢筋	16 III级	t	4230.00	3743.00
01004005	热轧带肋钢筋	18 III级	t	4180.00	3699.00
01004006	热轧带肋钢筋	22 III级	t	4120.00	3646.00
01004007	热轧带肋钢筋	25 III级	t	4170.00	3690.00
01004008	热轧带肋钢筋	28-32 III级	t	4270.00	3779.00
01050001	热轧带肋钢筋	8—10 IV级	t	4850.00	4292.00
01050002	热轧带肋钢筋	12 IV级	t	4710.00	4168.00
01050003	热轧带肋钢筋	14 IV级	t	4710.00	4168.00
01050004	热轧带肋钢筋	16 IV级	t	4630.00	4097.00
01050005	热轧带肋钢筋	18 IV级	t	4640.00	4106.00
01050006	热轧带肋钢筋	22 IV级	t	4610.00	4080.00
01050007	热轧带肋钢筋	25 IV级	t	4620.00	4088.00
01050008	热轧带肋钢筋	28—32 IV级	t	4660.00	4124.00
01005001	钢绞线	1860Mpa 1.12kg/m(不含张拉费)	t	5570.00	4929.00
01007001	无粘结预应力钢绞线	1570Mpa 1.22kg/m(不含张拉费)	t	6680.00	5912.00
01007002	无粘结预应力钢绞线	1860Mpa 1.22kg/m(不含张拉费)	t	6680.00	5912.00
01008001	冷轧带肋钢筋	5—12	t	4320.00	3823.00
01008002	冷轧带肋钢筋焊接网	5—16	t	4790.00	4239.00
01009006	热轧工字钢	10 Q235B	t	4170.00	3690.00
01009001	热轧工字钢	12-14 Q235B	t	4160.00	3681.00

代 号	产品名称	规格型号及特征	计量 单位	工程造价 信息价 (含税)	工程造价 信息价 (除税)
01009002	热轧工字钢	16-18 Q235B	t	4130.00	3655.00
01009003	热轧工字钢	20-25 Q235B	t	4150.00	3673.00
01010006	热轧槽钢	5-6.3 Q235B	t	4215.00	3730.00
01010001	热轧槽钢	8-12 Q235B	t	4155.00	3677.00
01010002	热轧槽钢	16-20 Q235B	t	4205.00	3721.00
01010003	热轧槽钢	25-28 Q235B	t	4275.00	3783.00
01011001	热轧扁钢	25-30 Q235B	t	4490.00	3973.00
01011002	热轧扁钢	40-50 Q235B	t	4500.00	3982.00
01011003	热轧扁钢	60-80 Q235B	t	4530.00	4009.00
01012007	热轧等边角钢	30 Q235B	t	4240.00	3752.00
01012001	热轧等边角钢	40 Q235B	t	4260.00	3770.00
01012002	热轧等边角钢	50 Q235B	t	4200.00	3717.00
01012003	热轧等边角钢	63 Q235B	t	4200.00	3717.00
01012004	热轧等边角钢	70 Q235B	t	4270.00	3779.00
01012005	热轧等边角钢	80 Q235B	t	4270.00	3779.00
01012006	热轧等边角钢	100 Q235B	t	4320.00	3823.00
01013001	热轧不等边角钢	50以下 Q235B	t	4420.00	3912.00
01013002	热轧不等边角钢	75以上 Q235B	t	4370.00	3867.00
01015001	方 钢	14×14 Q235B	t	5100.00	4513.00
01015002	方 钢	20×20 Q235B	t	5100.00	4513.00
01016001	冷轧钢板	0.7	t	4920.00	4354.00
01016002	冷轧钢板	1	t	4790.00	4239.00
01016003	冷轧钢板	1.5	t	4780.00	4230.00
01016004	冷轧钢板	2	t	4750.00	4204.00
01016005	冷轧钢板	3	t	5240.00	4637.00
01017001	热轧钢板	2 Q235B	t	4275.00	3783.00
01017002	热轧钢板	3 Q235B	t	4305.00	3810.00
01017003	热轧钢板	4 Q235B	t	4295.00	3801.00
01017004	热轧钢板	5.5 Q235B	t	4285.00	3792.00
01018001	镀锌薄钢板	0.5	t	5240.00	4637.00
01018002	镀锌薄钢板	0.7	t	5210.00	4611.00
01018003	镀锌薄钢板	1	t	5050.00	4469.00
01018004	镀锌薄钢板	1.5	t	5050.00	4469.00

代 号	产品名称	规格型号及特征	计量 单位	工程造价 信息价 (含税)	工程造价 信息价 (除税)
01018005	镀锌薄钢板	2	t	5030.00	4451.00
01019001	热轧中厚钢板	6 Q235B	t	4565.00	4040.00
01019002	热轧中厚钢板	8—10 Q235B	t	4535.00	4013.00
01019003	热轧中厚钢板	12—14 Q235B	t	4390.00	3885.00
01019004	热轧中厚钢板	16—25 Q235B	t	4315.00	3819.00
01019005	热轧中厚钢板	30 Q235B	t	4410.00	3903.00
01020001	花纹钢板	3 Q235B	t	4260.00	3770.00
01020002	花纹钢板	4 Q235B	t	4250.00	3761.00
01020003	花纹钢板	6 Q235B	t	4210.00	3726.00
01022002	彩涂钢板	0.6	t	5910.00	5230.00
01023001	彩色压型钢板	0.45×750	m	25.00	22.12
01023002	彩色压型钢板	0.5×750	m	34.30	30.35
01023003	彩色压型钢板	0.6×750	m	46.80	41.42
01024002	不锈钢板	2—3	t	16830.00	14893.80
01024003	不锈钢板	4—6	t	16830.00	14894.00
01024004	不锈钢板	8—10	t	16330.00	14451.00
01025005	热轧一般无缝钢管	60×3.5	t	5120.00	4531.00
01025006	热轧一般无缝钢管	76×4.5	t	5050.00	4469.00
01025007	热轧一般无缝钢管	89×4.5	t	5000.00	4425.00
01025008	热轧一般无缝钢管	108×6	t	4970.00	4398.00
01025009	热轧一般无缝钢管	159×6	t	4980.00	4407.00
01025010	热轧一般无缝钢管	219×8	t	4960.00	4389.00
01025011	热轧一般无缝钢管	273×8	t	5230.00	4628.00
01025012	热轧一般无缝钢管	325×10	t	5220.00	4619.00
01025013	热轧一般无缝钢管	377×10	t	5400.00	4779.00
01025014	热轧一般无缝钢管	426×10	t	5425.00	4801.00
01025015	热轧一般无缝钢管	480×10	t	5450.00	4823.00
01025016	热轧一般无缝钢管	530×10	t	5450.00	4823.00
01026001	焊接钢管	15(4分) 壁厚 2.5 Q235B	t	4980.00	4407.00
01026002	焊接钢管	20(6分) 壁厚 2.5 Q235B	t	4880.00	4319.00
01026003	焊接钢管	25(1寸) 壁厚 2.75 Q235B	t	4930.00	4363.00
01026004	焊接钢管	40(1.5寸) 壁厚 2.75 Q235B	t	4850.00	4292.00
01026005	焊接钢管	50(2寸) 壁厚 3.0 Q235B	t	4850.00	4292.00

代 号	产品名称	规格型号及特征	计量 单位	工程造价 信息价 (含税)	工程造价 信息价 (除税)
01026006	焊接钢管	70(2.5寸) 壁厚 3.0 Q235B	t	4910.00	4345.00
01026007	焊接钢管	80(3寸) 壁厚 3.5 Q235B	t	4910.00	4345.00
01026008	焊接钢管	100(4寸) 壁厚 3.5 Q235B	t	4860.00	4301.00
01026009	焊接钢管	125(5寸) 壁厚 4.0 Q235B	t	4990.00	4416.00
01026010	焊接钢管	150(6寸) 壁厚 4.0 Q235B	t	4990.00	4416.00
01026011	焊接钢管	200(8寸) 壁厚 4.5 Q235B	t	5030.00	4451.00
01027001	镀锌焊接钢管	15(4分) 壁厚 2.5 Q235B	t	6360.00	5628.00
01027002	镀锌焊接钢管	20(6分) 壁厚 2.5 Q235B	t	6310.00	5584.00
01027003	镀锌焊接钢管	25(1寸) 壁厚 2.75 Q235B	t	6080.00	5381.00
01027012	镀锌焊接钢管	25(1寸) 壁厚 3.0 Q235B	t	6050.00	5354.00
01027004	镀锌焊接钢管	40(1.5寸) 壁厚 2.75 Q235B	t	6080.00	5381.00
01027013	镀锌焊接钢管	40(1.5寸") 壁厚 3.25 Q235B	t	6030.00	5336.00
01027005	镀锌焊接钢管	50(2寸) 壁厚 3.0 Q235B	t	6000.00	5310.00
01027014	镀锌焊接钢管	50(2寸) 壁厚 3.25 Q235B	t	5970.00	5283.00
01027006	镀锌焊接钢管	70(2.5寸) 壁厚 3.0 Q235B	t	5880.00	5204.00
01027015	镀锌焊接钢管	70(2.5寸) 壁厚 3.5 Q235B	t	5810.00	5142.00
01027007	镀锌焊接钢管	80(3寸) 壁厚 3.5 Q235B	t	5890.00	5212.00
01027016	镀锌焊接钢管	80(3寸) 壁厚 3.75 Q235B	t	5850.00	5177.00
01027008	镀锌焊接钢管	100(4寸) 壁厚 3.5 Q235B	t	5840.00	5168.00
01027017	镀锌焊接钢管	100(4寸) 壁厚 3.75 Q235B	t	5810.00	5142.00
01027009	镀锌焊接钢管	125(5寸) 壁厚 4.0 Q235B	t	5950.00	5265.00
01027010	镀锌焊接钢管	150(6寸) 壁厚 4.0 Q235B	t	6020.00	5327.00
01027011	镀锌焊接钢管	200(8寸) 壁厚 4.5 Q235B	t	6120.00	5416.00
01027018	镀锌焊接钢管	200(8寸) 壁厚 5.0 Q235B	t	6080.00	5381.00
01030001	螺旋埋弧焊管	219 Q235B	t	4530.00	4009.00
01030002	螺旋埋弧焊管	325 Q235B	t	4530.00	4009.00
01030003	螺旋埋弧焊管	377 Q235B	t	4530.00	4009.00
01030004	螺旋埋弧焊管	426 Q235B	t	4610.00	4080.00
01030005	螺旋埋弧焊管	529 Q235B	t	4610.00	4080.00
01030006	螺旋埋弧焊管	630 Q235B	t	4720.00	4177.00
01030007	螺旋埋弧焊管	720 Q235B	t	4720.00	4177.00
01030008	螺旋埋弧焊管	820 Q235B	t	4720.00	4177.00
01030009	螺旋埋弧焊管	920 Q235B	t	4720.00	4177.00

代号	产品名称	规格型号及特征	计量单位	工程造价信息价(含税)	工程造价信息价(除税)
01030010	螺旋埋弧焊管	1020 Q235B	t	4770.00	4221.00
01030011	螺旋埋弧焊管	1220 Q235B	t	4770.00	4221.00
01030012	螺旋埋弧焊管	1420 Q235B	t	4770.00	4221.00
01030013	螺旋埋弧焊管	1620 Q235B	t	4970.00	4398.00
01030014	螺旋埋弧焊管	1820 Q235B	t	4970.00	4398.00
01030015	螺旋埋弧焊管	2020 Q235B	t	4970.00	4398.00
01030016	螺旋埋弧焊管	2220 Q235B	t	4970.00	4398.00
01031001	卷焊钢管	219 Q235B	t	5200.00	4602.00
01031002	卷焊钢管	325 Q235B	t	5200.00	4602.00
01031003	卷焊钢管	377 Q235B	t	5200.00	4602.00
01031004	卷焊钢管	426 Q235B	t	5200.00	4602.00
01031005	卷焊钢管	529 Q235B	t	5200.00	4602.00
01031006	卷焊钢管	630 Q235B	t	5250.00	4646.00
01031007	卷焊钢管	720 Q235B	t	5250.00	4646.00
01031008	卷焊钢管	820 Q235B	t	5350.00	4735.00
01031009	卷焊钢管	920 Q235B	t	5350.00	4735.00
01031010	卷焊钢管	1020 Q235B	t	5510.00	4876.00
01031011	卷焊钢管	1220 Q235B	t	5510.00	4876.00
01031012	卷焊钢管	1420 Q235B	t	5590.00	4947.00
01031013	卷焊钢管	1620 Q235B	t	5610.00	4965.00
01031014	卷焊钢管	1820 Q235B	t	5610.00	4965.00
01031015	卷焊钢管	2020 Q235B	t	5610.00	4965.00
01031016	卷焊钢管	2220 Q235B	t	5610.00	4965.00
01031017	卷焊钢管	2420 Q235B	t	5610.00	4965.00

## 2. 防水材料 (原类别 10. 防水材料)

代号	产品名称	规格型号及特征	计量单位	工程造价信息价(含税)	工程造价信息价(除税)
(一) 防水卷材					
10006001	弹性体改性沥青防水卷材	SBS I PY PE PE3	m <sup>2</sup>	30.80	27.30
10006002	弹性体改性沥青防水卷材	SBS II PY PE PE3	m <sup>2</sup>	34.90	30.90
10006003	弹性体改性沥青防水卷材	SBS I PY PE PE4	m <sup>2</sup>	35.70	31.60

代 号	产品名称	规格型号及特征	计量 单位	工程造价 信息价 (含税)	工程造价 信息价 (除税)
10006004	弹性体改性沥青防水卷材	SBS II PY PE PE4	m <sup>2</sup>	39.90	35.30
10006011	弹性体改性沥青防水卷材	SBS I PY S PE3	m <sup>2</sup>	31.50	27.90
10006012	弹性体改性沥青防水卷材	SBS II PY S PE3	m <sup>2</sup>	35.10	31.10
10006013	弹性体改性沥青防水卷材	SBS I PY S PE4	m <sup>2</sup>	36.00	31.90
10006014	弹性体改性沥青防水卷材	SBS II PY S PE4	m <sup>2</sup>	39.90	35.30
10006015	弹性体改性沥青防水卷材	SBS I PY M PE3	m <sup>2</sup>	32.60	28.80
10006016	弹性体改性沥青防水卷材	SBS II PY M PE3	m <sup>2</sup>	36.60	32.40
10006017	弹性体改性沥青防水卷材	SBS I PY M PE4	m <sup>2</sup>	37.40	33.10
10006018	弹性体改性沥青防水卷材	SBS II PY M PE4	m <sup>2</sup>	41.70	36.90
10009001	道桥用 APP 改性沥青防水卷材	R&J APP I S/PE 10m <sup>2</sup> 3.5 mm	m <sup>2</sup>	42.10	37.30
10009002	道桥用 APP 改性沥青防水卷材	R&J APP II S/PE 10m <sup>2</sup> 3.5 mm	m <sup>2</sup>	49.80	44.10
10009003	道桥用 APP 改性沥青防水卷材	R&J APP I S/PE 10m <sup>2</sup> 4.5 mm	m <sup>2</sup>	47.90	42.40
10009004	道桥用 APP 改性沥青防水卷材	R&J APP II S/PE 10m <sup>2</sup> 4.5 mm	m <sup>2</sup>	52.80	46.70
10009005	道桥用 SBS 改性沥青防水卷材	R&J SBS S/PE 10m <sup>2</sup> 3.5 mm	m <sup>2</sup>	40.90	36.20
10009006	道桥用 SBS 改性沥青防水卷材	R&J SBS S/PE 10m <sup>2</sup> 4.5 mm	m <sup>2</sup>	48.60	43.00
10010001	种植屋面用耐根穿刺防水卷材	耐根穿刺 SBS II PY PE PE 4	m <sup>2</sup>	63.50	56.20
10010003	种植屋面用耐根穿刺防水卷材	耐根穿刺 SBS II PY-Cu PE PE 4	m <sup>2</sup>	103.90	91.90
10010006	种植屋面用耐根穿刺防水卷材	耐根穿刺 APP II PY PE PE 4	m <sup>2</sup>	65.30	57.80
10010010	种植屋面用耐根穿刺防水卷材	耐根穿刺 T REE 4	m <sup>2</sup>	74.00	65.50
10010013	种植屋面用耐根穿刺防水卷材	耐根穿刺 PVC 卷材 外露 H 1.2	m <sup>2</sup>	37.00	32.70
10010015	种植屋面用耐根穿刺防水卷材	耐根穿刺 PVC 卷材 外露 P 1.2	m <sup>2</sup>	46.90	41.50
10010016	种植屋面用耐根穿刺防水卷材	耐根穿刺 PVC 卷材 外露 H 1.5	m <sup>2</sup>	46.00	40.70
10010018	种植屋面用耐根穿刺防水卷材	耐根穿刺 PVC 卷材 外露 P 1.5	m <sup>2</sup>	55.90	49.50
10010025	种植屋面用耐根穿刺防水卷材	耐根穿刺 TPO 卷材 H 1.2	m <sup>2</sup>	67.60	59.80
10010027	种植屋面用耐根穿刺防水卷材	耐根穿刺 TPO 卷材 P 1.2	m <sup>2</sup>	70.20	62.10
10010028	种植屋面用耐根穿刺防水卷材	耐根穿刺 TPO 卷材 H 1.5	m <sup>2</sup>	76.80	68.00
10010030	种植屋面用耐根穿刺防水卷材	耐根穿刺 TPO 卷材 P 1.5	m <sup>2</sup>	81.50	72.10
10010031	种植屋面用耐根穿刺防水卷材	耐根穿刺 TPO 卷材 H 1.8	m <sup>2</sup>	90.10	79.70
10010033	种植屋面用耐根穿刺防水卷材	耐根穿刺 TPO 卷材 P 1.8	m <sup>2</sup>	93.70	82.90
10010034	种植屋面用耐根穿刺防水卷材	耐根穿刺 TPO 卷材 H 2.0	m <sup>2</sup>	96.40	85.30
10010036	种植屋面用耐根穿刺防水卷材	耐根穿刺 TPO 卷材 P 2.0	m <sup>2</sup>	100.90	89.30
10010042	种植屋面用耐根穿刺防水卷材	耐根穿刺 GH-1 1.25mm	m <sup>2</sup>	38.80	34.30
10010043	种植屋面用耐根穿刺防水卷材	耐根穿刺 GH-1 1.5mm	m <sup>2</sup>	44.20	39.10
10034001	种植屋面用耐根穿刺防水卷材	高分子聚乙烯丙纶复合防水卷材0.7mm	m <sup>2</sup>	25.00	22.10
10034002	种植屋面用耐根穿刺防水卷材	高分子聚乙烯丙纶复合防水卷材0.8mm	m <sup>2</sup>	30.50	27.00
10011001	自粘聚合物改性沥青防水卷材	自粘卷材 N I PE 1.2	m <sup>2</sup>	21.40	18.90

代号	产品名称	规格型号及特征	计量单位	工程造价信息价(含税)	工程造价信息价(除税)
10011002	自粘聚合物改性沥青防水卷材	自粘卷材 N II PE 1.2	m <sup>2</sup>	25.40	22.50
10011003	自粘聚合物改性沥青防水卷材	自粘卷材 N I PET 1.2	m <sup>2</sup>	22.90	20.30
10011004	自粘聚合物改性沥青防水卷材	自粘卷材 N II PET 1.2	m <sup>2</sup>	26.60	23.50
10011005	自粘聚合物改性沥青防水卷材	自粘卷材 N D 1.2	m <sup>2</sup>	23.80	21.10
10011006	自粘聚合物改性沥青防水卷材	自粘卷材 N I PE 1.5	m <sup>2</sup>	24.40	21.60
10011007	自粘聚合物改性沥青防水卷材	自粘卷材 N II PE 1.5	m <sup>2</sup>	27.40	24.20
10011008	自粘聚合物改性沥青防水卷材	自粘卷材 N I PET 1.5	m <sup>2</sup>	25.00	22.10
10011009	自粘聚合物改性沥青防水卷材	自粘卷材 N II PET 1.5	m <sup>2</sup>	28.70	25.40
10011010	自粘聚合物改性沥青防水卷材	自粘卷材 N I D 1.5	m <sup>2</sup>	27.30	24.20
10011011	自粘聚合物改性沥青防水卷材	自粘卷材 N I PE 2.0	m <sup>2</sup>	34.60	30.60
10011012	自粘聚合物改性沥青防水卷材	自粘卷材 N II PE 2.0	m <sup>2</sup>	41.30	36.50
10011013	自粘聚合物改性沥青防水卷材	自粘卷材 N I PET 2.0	m <sup>2</sup>	29.40	26.00
10011015	自粘聚合物改性沥青防水卷材	自粘卷材 N D 2.0	m <sup>2</sup>	35.50	31.40
10011016	自粘聚合物改性沥青防水卷材	自粘卷材 PY I PE 2.0	m <sup>2</sup>	28.70	25.40
10011017	自粘聚合物改性沥青防水卷材	自粘卷材 PY I D 2.0	m <sup>2</sup>	29.70	26.30
10011018	自粘聚合物改性沥青防水卷材	自粘卷材 PY I PE 3.0	m <sup>2</sup>	35.30	31.20
10011019	自粘聚合物改性沥青防水卷材	自粘卷材 PY I D 3.0	m <sup>2</sup>	36.30	32.10
10011020	自粘聚合物改性沥青防水卷材	自粘卷材 PY II PE 3.0	m <sup>2</sup>	39.90	35.30
10011021	自粘聚合物改性沥青防水卷材	自粘卷材 PY II D 3.0	m <sup>2</sup>	41.00	36.30
10011022	自粘聚合物改性沥青防水卷材	自粘卷材 PY I PE 4.0	m <sup>2</sup>	37.50	33.20
10011023	自粘聚合物改性沥青防水卷材	自粘卷材 PY I D 4.0	m <sup>2</sup>	38.00	33.60
10011024	自粘聚合物改性沥青防水卷材	自粘卷材 PY II PE 4.0	m <sup>2</sup>	46.00	40.70
10011025	自粘聚合物改性沥青防水卷材	自粘卷材 PY II D 4.0	m <sup>2</sup>	47.60	42.10
10012004	高分子自粘胶膜防水卷材	带自粘层 HDPE 1.2 mm	m <sup>2</sup>	48.70	43.10
10012005	高分子自粘胶膜防水卷材	带自粘层 HDPE 1.5 mm	m <sup>2</sup>	54.20	48.00
10031001	聚氯乙烯防水卷材 (PVC)	PVC 卷材 H 1.2 mm	m <sup>2</sup>	28.40	25.10
10031002	聚氯乙烯防水卷材 (PVC)	PVC 卷材 外露 H 1.2 mm	m <sup>2</sup>	32.70	28.90
10031019	聚氯乙烯防水卷材 (PVC)	PVC 卷材 H 1.5mm	m <sup>2</sup>	43.40	38.40
10031020	聚氯乙烯防水卷材 (PVC)	PVC 卷材 外露 H 1.5mm	m <sup>2</sup>	43.60	38.60
10031003	聚氯乙烯防水卷材 (PVC)	PVC 卷材 L 1.5 mm	m <sup>2</sup>	37.70	33.40
10031004	聚氯乙烯防水卷材 (PVC)	PVC 卷材 外露 L 1.5 mm	m <sup>2</sup>	39.00	34.50
10031005	聚氯乙烯防水卷材 (PVC)	PVC 卷材 P 1.5 mm	m <sup>2</sup>	42.40	37.50
10031006	聚氯乙烯防水卷材 (PVC)	PVC 卷材 外露 P 1.5 mm	m <sup>2</sup>	49.20	43.50
10031007	聚氯乙烯防水卷材 (PVC)	PVC 卷材 H 1.8 mm	m <sup>2</sup>	51.40	45.50
10031008	聚氯乙烯防水卷材 (PVC)	PVC 卷材 外露 H 1.8 mm	m <sup>2</sup>	55.90	49.50

代 号	产品名称	规格型号及特征	计量 单位	工程造价 信息价 (含税)	工程造价 信息价 (除税)
10031009	聚氯乙烯防水卷材 (PVC)	PVC 卷材 L 1.8 mm	m <sup>2</sup>	60.40	53.50
10031010	聚氯乙烯防水卷材 (PVC)	PVC 卷材 外露 L 1.8 mm	m <sup>2</sup>	63.10	55.80
10031011	聚氯乙烯防水卷材 (PVC)	PVC 卷材 P 1.8 mm	m <sup>2</sup>	67.00	59.30
10031012	聚氯乙烯防水卷材 (PVC)	PVC 卷材 外露 P 1.8 mm	m <sup>2</sup>	69.40	61.40
10031013	聚氯乙烯防水卷材 (PVC)	PVC 卷材 H 2.0 mm	m <sup>2</sup>	67.40	59.60
10031014	聚氯乙烯防水卷材 (PVC)	PVC 卷材 外露 H 2.0 mm	m <sup>2</sup>	71.30	63.10
10031015	聚氯乙烯防水卷材 (PVC)	PVC 卷材 L 2.0 mm	m <sup>2</sup>	71.00	62.80
10031016	聚氯乙烯防水卷材 (PVC)	PVC 卷材 外露 L 2.0 mm	m <sup>2</sup>	75.10	66.50
10031017	聚氯乙烯防水卷材 (PVC)	PVC 卷材 P 2.0 mm	m <sup>2</sup>	73.50	65.00
10031018	聚氯乙烯防水卷材 (PVC)	PVC 卷材 外露 P 2.0 mm	m <sup>2</sup>	78.20	69.20
10032001	热塑性聚烯烃防水卷材 (TPO)	TPO 卷材 H 1.2 mm	m <sup>2</sup>	65.40	57.90
10032003	热塑性聚烯烃防水卷材 (TPO)	TPO 卷材 L 1.2 mm	m <sup>2</sup>	68.00	60.20
10032005	热塑性聚烯烃防水卷材 (TPO)	TPO 卷材 P 1.2 mm	m <sup>2</sup>	62.20	55.00
10032007	热塑性聚烯烃防水卷材 (TPO)	TPO 卷材 H 1.5 mm	m <sup>2</sup>	78.30	69.30
10032009	热塑性聚烯烃防水卷材 (TPO)	TPO 卷材 L 1.5 mm	m <sup>2</sup>	70.70	62.60
10032011	热塑性聚烯烃防水卷材 (TPO)	TPO 卷材 P 1.5 mm	m <sup>2</sup>	74.40	65.80
10032013	热塑性聚烯烃防水卷材 (TPO)	TPO 卷材 H 1.8 mm	m <sup>2</sup>	81.10	71.80
10032015	热塑性聚烯烃防水卷材 (TPO)	TPO 卷材 L 1.8 mm	m <sup>2</sup>	82.90	73.40
10032017	热塑性聚烯烃防水卷材 (TPO)	TPO 卷材 P 1.8 mm	m <sup>2</sup>	84.70	75.00
10032019	热塑性聚烯烃防水卷材 (TPO)	TPO 卷材 H 2.0 mm	m <sup>2</sup>	93.70	82.90
10032021	热塑性聚烯烃防水卷材 (TPO)	TPO 卷材 L 2.0 mm	m <sup>2</sup>	97.60	86.40
10032023	热塑性聚烯烃防水卷材 (TPO)	TPO 卷材 P 2.0 mm	m <sup>2</sup>	99.00	87.60
10032025	热塑性聚烯烃防水卷材 (TPO)	单层屋面 H 1.2mm	m <sup>2</sup>	63.70	56.40
10032026	热塑性聚烯烃防水卷材 (TPO)	单层屋面 L 1.2mm	m <sup>2</sup>	70.60	62.50
10032027	热塑性聚烯烃防水卷材 (TPO)	单层屋面 P 1.2mm	m <sup>2</sup>	64.60	57.20
10032028	热塑性聚烯烃防水卷材 (TPO)	单层屋面 H 1.5mm	m <sup>2</sup>	73.20	64.80
10032029	热塑性聚烯烃防水卷材 (TPO)	单层屋面 L 1.5mm	m <sup>2</sup>	79.70	70.50
10032030	热塑性聚烯烃防水卷材 (TPO)	单层屋面 P 1.5mm	m <sup>2</sup>	79.50	70.40
10032031	热塑性聚烯烃防水卷材 (TPO)	单层屋面 H 1.8mm	m <sup>2</sup>	82.90	73.40
10032032	热塑性聚烯烃防水卷材 (TPO)	单层屋面 L 1.8mm	m <sup>2</sup>	84.70	75.00
10032033	热塑性聚烯烃防水卷材 (TPO)	单层屋面 P 1.8mm	m <sup>2</sup>	87.40	77.30
10032034	热塑性聚烯烃防水卷材 (TPO)	单层屋面 H 2.0mm	m <sup>2</sup>	92.10	81.50
10032035	热塑性聚烯烃防水卷材 (TPO)	单层屋面 L 2.0mm	m <sup>2</sup>	94.50	83.60
10032036	热塑性聚烯烃防水卷材 (TPO)	单层屋面 P 2.0mm	m <sup>2</sup>	97.70	86.50
10020001	三元乙丙防水卷材	JS1-HDPE 1.2 mm	m <sup>2</sup>	37.00	32.70
10020002	三元乙丙防水卷材	JS1-HDPE 1.5 mm	m <sup>2</sup>	41.50	36.70

代号	产品名称	规格型号及特征	计量单位	工程造价信息价(含税)	工程造价信息价(除税)
10022002	聚乙烯丙纶复合防水卷材	FS2 0.7 mm	m <sup>2</sup>	19.10	16.90
10022003	聚乙烯丙纶复合防水卷材	FS2 0.8mm	m <sup>2</sup>	20.70	18.30
10022004	聚乙烯丙纶复合防水卷材	FS2 0.9 mm	m <sup>2</sup>	22.40	19.80
10022005	聚乙烯丙纶复合防水卷材	FS2 1.0 mm	m <sup>2</sup>	26.60	23.50
10022006	聚乙烯丙纶复合防水卷材	FS2 1.2 mm	m <sup>2</sup>	29.00	25.70
10022007	聚乙烯丙纶复合防水卷材	FS2 1.5 mm	m <sup>2</sup>	34.30	30.40
10024001	高密度聚乙烯片材(土工膜)	GH-1 0.5 mm	m <sup>2</sup>	17.60	15.60
10024002	高密度聚乙烯片材(土工膜)	GH-1 0.75 mm	m <sup>2</sup>	19.90	17.60
10024003	高密度聚乙烯片材(土工膜)	GH-1 1.0 mm	m <sup>2</sup>	24.40	21.60
10024006	高密度聚乙烯片材(土工膜)	GH-1 1.25mm	m <sup>2</sup>	32.60	28.80
10024004	高密度聚乙烯片材(土工膜)	GH-1 1.5 mm	m <sup>2</sup>	33.80	29.90
10024005	高密度聚乙烯片材(土工膜)	GH-1 2.0mm	m <sup>2</sup>	37.60	33.30
10024006	高密度聚乙烯片材(土工膜)	GH-2S 0.75mm	m <sup>2</sup>	19.90	17.60
10024007	高密度聚乙烯片材(土工膜)	GH-2T1 1.0mm	m <sup>2</sup>	24.40	21.60
10024008	高密度聚乙烯片材(土工膜)	GH-2T2 1.25mm	m <sup>2</sup>	29.00	25.70
10024009	高密度聚乙烯片材(土工膜)	GL-1 1.5mm	m <sup>2</sup>	33.80	29.90
10024010	高密度聚乙烯片材(土工膜)	GL-2 2.0mm	m <sup>2</sup>	37.60	33.30
(二) 防水涂料					
10025026	单组份聚氨酯防水涂料	S I N B	kg	19.10	16.90
10025027	单组份聚氨酯防水涂料	S I N A	kg	22.90	20.30
10025009	聚合物水泥防水涂料	I 型	kg	11.50	10.20
10025010	聚合物水泥防水涂料	II 型	kg	9.50	8.40
10025020	聚合物水泥防水涂料	III 型	kg	8.60	7.60
10025021	聚合物水泥防水砂浆	I 型	kg	8.70	7.70
10025022	聚合物水泥防水砂浆	II 型	kg	9.00	8.00
10025018	喷涂聚脲防水涂料	JN-I 型	kg	39.00	34.50
10025019	喷涂聚脲防水涂料	JN-II 型	kg	48.00	42.50
10041001	非固化橡胶沥青防水涂料		kg	24.80	21.90

## 3. 水、电、油(原类别 12. 石油及 22. 其他)

代号	产品名称	规格型号及特征	计量单位	工程造价信息价(含税)	工程造价信息价(除税)
12001001	汽油	89号(V)	kg	7.08	6.27
12001002	汽油	92号(V)	kg	7.50	6.64
12001003	汽油	95号(V)	kg	7.92	7.01
12002001	柴油	0号	kg	6.14	5.43

代 号	产品名称	规格型号及特征	计量单位	工程造价信息价 (含税)	工程造价信息价 (除税)
12002002	柴油	-10 号	kg	6.51	5.76
12002003	柴油	-20 号	kg	6.82	6.04
12002004	柴油	-35 号	kg	7.06	6.25
22001001	水费	城六区	m <sup>3</sup>	9.50	9.22
22001002	水费	其他区域	m <sup>3</sup>	9.00	8.74
22002001	电费		kW·h	0.98	0.87

## 4. 保温材料 (原类别 13. 保温、绝缘材料)

代 号	产品名称	规格型号及特征	计量单位	工程造价信息价 (含税)	工程造价信息价 (除税)
13001001	岩棉板	素板 密度60kg/m <sup>3</sup>	m <sup>3</sup>	360.00	318.60
13001002	岩棉板	素板 密度80kg/m <sup>3</sup>	m <sup>3</sup>	480.00	424.80
13001003	岩棉板	素板 密度100kg/m <sup>3</sup>	m <sup>3</sup>	600.00	531.00
13001004	岩棉板	素板 密度120kg/m <sup>3</sup>	m <sup>3</sup>	720.00	637.20
13001005	岩棉板	素板 密度150kg/m <sup>3</sup>	m <sup>3</sup>	900.00	796.50
13001006	岩棉板	素板 密度180kg/m <sup>3</sup>	m <sup>3</sup>	1080.00	955.80
13002007	岩棉复合板	600×1200×55 密度150kg/m <sup>3</sup>	m <sup>2</sup>	110.00	97.35
13002008	岩棉复合板	600×1200×60 密度150kg/m <sup>3</sup>	m <sup>2</sup>	126.00	111.50
13002009	岩棉复合板	600×1200×65 密度150kg/m <sup>3</sup>	m <sup>2</sup>	140.00	123.90
13002010	岩棉复合板	600×1200×70 密度150kg/m <sup>3</sup>	m <sup>2</sup>	152.00	134.50
13002011	岩棉复合板	600×1200×75 密度150kg/m <sup>3</sup>	m <sup>2</sup>	162.00	143.40
13002012	岩棉复合板	600×1200×80 密度150kg/m <sup>3</sup>	m <sup>2</sup>	170.00	150.40
13004001	玻璃棉板	素板 密度24kg/m <sup>3</sup>	m <sup>3</sup>	450.00	398.20
13004002	玻璃棉板	素板 密度28kg/m <sup>3</sup>	m <sup>3</sup>	525.00	464.60
13004003	玻璃棉板	素板 密度32kg/m <sup>3</sup>	m <sup>3</sup>	600.00	531.00
13004004	玻璃棉板	素板 密度40kg/m <sup>3</sup>	m <sup>3</sup>	750.00	663.70
13004005	玻璃棉板	素板 密度48kg/m <sup>3</sup>	m <sup>3</sup>	900.00	796.50
13004006	玻璃棉板	素板 密度56kg/m <sup>3</sup>	m <sup>3</sup>	1050.00	929.20
13004007	玻璃棉板	素板 密度64kg/m <sup>3</sup>	m <sup>3</sup>	1200.00	1062.00
13004008	玻璃棉板	素板 密度80kg/m <sup>3</sup>	m <sup>3</sup>	1500.00	1327.40
13004009	玻璃棉板	素板 密度96kg/m <sup>3</sup>	m <sup>3</sup>	1800.00	1592.90
13006001	聚苯乙烯发泡板	阻燃 密度20-30kg/m <sup>3</sup>	m <sup>3</sup>	420.00	371.70
13006002	模塑聚苯乙烯泡沫塑料	B1级 密度18 kg/m <sup>3</sup>	m <sup>3</sup>	320.00	283.20
13029001	挤塑聚苯乙烯泡沫塑料	燃烧性能B1级 密度31-34kg/m <sup>3</sup>	m <sup>3</sup>	900.00	796.50
13029002	挤塑聚苯乙烯泡沫塑料	燃烧性能B2级 密度31-34kg/m <sup>3</sup>	m <sup>3</sup>	850.00	752.20
13032001	硬泡聚氨酯板	燃烧性能B1级 密度35kg/m <sup>3</sup>	m <sup>3</sup>	1650.00	1460.00
13032002	硬泡聚氨酯板	燃烧性能B2级 密度35kg/m <sup>3</sup>	m <sup>3</sup>	1650.00	1460.00
13033001	酚醛泡沫板	燃烧性能B1级 密度45kg/m <sup>3</sup>	m <sup>3</sup>	1400.00	1239.00
13034001	泡沫玻璃板	密度160kg/m <sup>3</sup>	m <sup>3</sup>	1600.00	1416.00

代号	产品名称	规格型号及特征	计量单位	工程造价信息价(含税)	工程造价信息价(除税)
13030001	石墨聚苯板	燃烧性能B1级 密度20kg/m <sup>3</sup>	m <sup>3</sup>	420.00	371.70
13030002	石墨聚苯板(巴斯夫)	燃烧性能B1级 密度20kg/m <sup>3</sup>	m <sup>3</sup>	580.00	513.30
13030003	石墨聚苯板(进口)	燃烧性能B1级 密度20kg/m <sup>3</sup>	m <sup>3</sup>	480.00	424.80
13012001	玻璃棉毡	密度 16kg/m <sup>3</sup>	m <sup>3</sup>	300.00	265.50
13012002	玻璃棉毡	密度 18kg/m <sup>3</sup>	m <sup>3</sup>	337.50	298.70
13012003	玻璃棉毡	密度 20kg/m <sup>3</sup>	m <sup>3</sup>	375.00	331.90
13012004	玻璃棉毡	密度 24kg/m <sup>3</sup>	m <sup>3</sup>	450.00	398.20

### 5. 钢构件(原类别15. 钢构件)

说明: 钢构件价格中包含喷砂除锈、环氧富锌防锈底漆两遍(劲性钢结构不含油漆)、试验费、探伤费, 不包括运输费用。

代号	产品名称	规格型号及特征	计量单位	工程造价信息价(含税)	工程造价信息价(除税)
15001001	钢管柱	Q355B	t	7840.00	6938.00
15001002	箱型柱	Q355B	t	7990.00	7071.00
15001003	十字型柱	Q355B	t	7990.00	7071.00
15001004	劲性柱	Q355B	t	7470.00	6611.00
15001005	H型钢柱	Q355B	t	7390.00	6540.00
15002001	天窗架	Q235B	t	6730.00	5956.00
15002002	钢屋架	Q235B	t	7220.00	6389.00
15002003	桁架	Q235B	t	7880.00	6973.00
15002004	墙架	Q235B	t	7325.00	6482.00
15004001	支撑、拉条	Q235B	t	7340.00	6496.00
15004003	檩条	Q235B	t	6570.00	5814.00
15003001	H型钢梁	Q355B	t	7410.00	6558.00
15003002	吊车梁	Q355B	t	7605.00	6730.00
15003003	弧形钢梁	Q355B	t	8365.00	7403.00
15005001	钢平台	Q235B	t	7510.00	6646.00
15006001	钢梯	Q235B	t	7050.00	6239.00
15002005	焊接球网架	Q235B	t	7130.00	6310.00
15002007	相贯线管桁架	Q235B	t	8150.00	7212.00
15002006	螺栓球网架	Q235B	t	7100.00	6283.00
15007001	其他构件	Q355B	t	7500.00	6637.00

### 6. 钢筋混凝土管(原类别16. 钢筋混凝土管)

代号	产品名称	规格型号及特征	计量单位	工程造价信息价(含税)	工程造价信息价(除税)
16006001	钢筋混凝土柔性企口开槽管	1000×125×3000 II级	m	740.00	654.90
16006002	钢筋混凝土柔性企口开槽管	1200×130×3000 II级	m	1020.00	902.70

代 号	产品名称	规格型号及特征	计量 单位	工程造价 信息价 (含税)	工程造价 信息价 (除税)
16006003	钢筋混凝土柔性企口开槽管	1400×140×3000 II级	m	1401.00	1239.80
16006004	钢筋混凝土柔性企口开槽管	1600×160×3000 II级	m	1654.00	1463.70
16006005	钢筋混凝土柔性企口开槽管	1800×180×3000 II级	m	2067.00	1829.20
16006006	钢筋混凝土柔性企口开槽管	2000×200×3000 II级	m	2414.00	2136.30
16006007	钢筋混凝土柔性企口开槽管	2200×220×3000 II级	m	2800.00	2477.90
16006008	钢筋混凝土柔性企口开槽管	2400×240×3000 II级	m	3491.00	3089.40
16006009	钢筋混凝土柔性企口开槽管	2600×260×3000 II级	m	3998.00	3538.10
16006010	钢筋混凝土柔性企口开槽管	2800×280×3000 II级	m	4778.00	4228.30
16006011	钢筋混凝土柔性企口开槽管	3000×300×3000 II级	m	5411.00	4788.50
16007001	钢筋混凝土柔性企口开槽管	1000×125×3000 III级	m	838.00	741.60
16007002	钢筋混凝土柔性企口开槽管	1200×130×3000 III级	m	1120.00	991.20
16007003	钢筋混凝土柔性企口开槽管	1400×140×3000 III级	m	1546.00	1368.10
16007004	钢筋混凝土柔性企口开槽管	1600×160×3000 III级	m	1871.00	1655.80
16007005	钢筋混凝土柔性企口开槽管	1800×180×3000 III级	m	2293.00	2029.20
16007006	钢筋混凝土柔性企口开槽管	2000×200×3000 III级	m	2739.00	2423.90
16007007	钢筋混凝土柔性企口开槽管	2200×220×3000 III级	m	3284.00	2906.20
16007008	钢筋混凝土柔性企口开槽管	2400×240×3000 III级	m	3800.00	3362.80
16007009	钢筋混凝土柔性企口开槽管	2600×260×3000 III级	m	4613.00	4082.30
16007010	钢筋混凝土柔性企口开槽管	2800×280×3000 III级	m	5449.00	4822.10
16007011	钢筋混凝土柔性企口开槽管	3000×300×3000 III级	m	6246.00	5527.40
16008001	钢筋混凝土承插口管	400×45×3000 II级	m	152.00	134.50
16008002	钢筋混凝土承插口管	500×50×3000 II级	m	201.00	177.90
16008003	钢筋混凝土承插口管	600×60×3000 II级	m	264.00	233.60
16008004	钢筋混凝土承插口管	700×70×3000 II级	m	410.00	362.80
16008005	钢筋混凝土承插口管	800×80×3000 II级	m	475.00	420.40
16008006	钢筋混凝土承插口管	900×90×3000 II级	m	562.00	497.30
16008007	钢筋混凝土承插口管	1000×100×3000 II级	m	713.00	631.00
16008008	钢筋混凝土承插口管	1100×110×3000 II级	m	880.00	778.80
16008009	钢筋混凝土承插口管	1200×120×3000 II级	m	1020.00	902.70
16008010	钢筋混凝土承插口管	1400×140×3000 II级	m	1330.00	1177.00
16008011	钢筋混凝土承插口管	1600×160×3000 II级	m	1900.00	1681.40
16008012	钢筋混凝土承插口管	1800×180×3000 II级	m	2230.00	1973.50
16008013	钢筋混凝土承插口管	2000×200×3000 II级	m	2800.00	2477.90
16009001	钢筋混凝土承插口管	400×45×3000 III级	m	163.00	144.20
16009002	钢筋混凝土承插口管	500×50×3000 III级	m	215.00	190.30
16009003	钢筋混凝土承插口管	600×60×3000 III级	m	289.00	255.80
16009004	钢筋混凝土承插口管	700×70×3000 III级	m	410.00	362.80
16009005	钢筋混凝土承插口管	800×80×3000 III级	m	540.00	477.90
16009006	钢筋混凝土承插口管	900×90×3000 III级	m	630.00	557.50

代号	产品名称	规格型号及特征	计量单位	工程造价信息价(含税)	工程造价信息价(除税)
16009007	钢筋混凝土承插口管	1000×100×3000 III级	m	830.00	734.50
16009008	钢筋混凝土承插口管	1100×110×3000 III级	m	920.00	814.20
16009009	钢筋混凝土承插口管	1200×120×3000 III级	m	1150.00	1017.70
16009010	钢筋混凝土承插口管	1400×140×3000 III级	m	1405.00	1243.40
16009011	钢筋混凝土承插口管	1600×160×3000 III级	m	1960.00	1734.50
16009012	钢筋混凝土承插口管	1800×180×3000 III级	m	2510.00	2221.20
16009013	钢筋混凝土承插口管	2000×200×3000 III级	m	3130.00	2769.90
16010002	钢筋混凝土柔性钢承口顶管	1000×125×3000 II级	m	1132.00	1001.80
16010003	钢筋混凝土柔性钢承口顶管	1050×117×3000 II级	m	1370.00	1212.40
16010004	钢筋混凝土柔性钢承口顶管	1150×125×3000 II级	m	1390.00	1230.10
16010005	钢筋混凝土柔性钢承口顶管	1200×120×3000 II级	m	1630.00	1442.50
16010006	钢筋混凝土柔性钢承口顶管	1350×142×3000 II级	m	1730.00	1531.00
16010007	钢筋混凝土柔性钢承口顶管	1400×140×3000 II级	m	2210.00	1955.80
16010008	钢筋混凝土柔性钢承口顶管	1550×160×3000 II级	m	2430.00	2150.40
16010009	钢筋混凝土柔性钢承口顶管	1600×160×3000 II级	m	2438.00	2157.50
16010010	钢筋混凝土柔性钢承口顶管	1750×175×3000 II级	m	2731.00	2416.80
16010011	钢筋混凝土柔性钢承口顶管	1800×180×3000 II级	m	2898.00	2564.60
16010012	钢筋混凝土柔性钢承口顶管	1950×195×3000 II级	m	3247.00	2873.50
16010013	钢筋混凝土柔性钢承口顶管	2000×200×3000 II级	m	3636.00	3217.70
16010014	钢筋混凝土柔性钢承口顶管	2150×215×3000 II级	m	4110.00	3637.20
16010015	钢筋混凝土柔性钢承口顶管	2200×220×3000 II级	m	4176.00	3695.60
16010016	钢筋混凝土柔性钢承口顶管	2400×240×3000 II级	m	4848.00	4290.30
16010017	钢筋混凝土柔性钢承口顶管	2600×260×3000 II级	m	5592.00	4948.70
16010018	钢筋混凝土柔性钢承口顶管	2800×280×3000 II级	m	6570.00	5814.20
16010019	钢筋混凝土柔性钢承口顶管	3000×300×3000 II级	m	7100.00	6283.20
16011002	钢筋混凝土柔性钢承口顶管	1000×125×3000 III级	m	1202.00	1063.70
16011003	钢筋混凝土柔性钢承口顶管	1050×117×3000 III级	m	1375.00	1216.80
16011004	钢筋混凝土柔性钢承口顶管	1150×125×3000 III级	m	1520.00	1345.10
16011005	钢筋混凝土柔性钢承口顶管	1200×120×3000 III级	m	1760.00	1557.50
16011006	钢筋混凝土柔性钢承口顶管	1350×142×3000 III级	m	1995.00	1765.50
16011007	钢筋混凝土柔性钢承口顶管	1400×140×3000 III级	m	2113.00	1869.90
16011008	钢筋混凝土柔性钢承口顶管	1550×160×3000 III级	m	2517.00	2227.40
16011009	钢筋混凝土柔性钢承口顶管	1600×160×3000 III级	m	2591.00	2292.90
16011010	钢筋混凝土柔性钢承口顶管	1750×175×3000 III级	m	2973.00	2631.00
16011011	钢筋混凝土柔性钢承口顶管	1800×180×3000 III级	m	3110.00	2752.20
16011012	钢筋混凝土柔性钢承口顶管	1950×195×3000 III级	m	3150.00	2787.60
16011013	钢筋混凝土柔性钢承口顶管	2000×200×3000 III级	m	3950.00	3495.60
16011014	钢筋混凝土柔性钢承口顶管	2150×215×3000 III级	m	4240.00	3752.20

代号	产品名称	规格型号及特征	计量单位	工程造价信息价(含税)	工程造价信息价(除税)
16011015	钢筋混凝土柔性钢承口顶管	2200×220×3000 III级	m	4789.00	4238.10
16011016	钢筋混凝土柔性钢承口顶管	2400×240×3000 III级	m	5390.00	4769.90
16011017	钢筋混凝土柔性钢承口顶管	2600×260×3000 III级	m	6230.00	5513.30
16011018	钢筋混凝土柔性钢承口顶管	2800×280×3000 III级	m	7060.00	6247.80
16011019	钢筋混凝土柔性钢承口顶管	3000×300×3000 III级	m	7870.00	6964.60

7. 钢筋混凝土预制构件 (原类别 17. 钢筋混凝土预制构件)

说明:

1. 装配式建筑构件模具按正常加工工期考虑, 价格含运费、构件深化设计费, 不含卸车费、安装费, 构件计量单位按构件体积计算, 构件均不带装饰面层, 保温材料未单独标明的均指 XPS 改性挤塑板 (导热系数≤0.024), 其它标号混凝土构件价差参考预拌普通混凝土价差, 钢筋含量不同可按实际钢筋含量及 8-10III级热轧带肋钢筋当期造价信息价格进行调整。

代号	产品名称	规格型号及特征	计量单位	工程造价信息价(含税)	工程造价信息价(除税)
装配式建筑构件					
17038001	预制复合保温外墙板	C40; 外页+保温+内页; 60mm+70mm+200mm; 钢筋10kg/m <sup>3</sup> ; 套筒个	m <sup>3</sup>	5100.00	4513.00
17038002	预制复合保温外墙板 (L型)	C40; 外页+保温+内页; 60mm+70mm+200mm; 钢筋05kg/m <sup>3</sup> ; 套筒个	m <sup>3</sup>	5280.00	4673.00
17038026	预制复合保温外墙板 (U型)	C40; 外页+保温+内页; 60mm+70mm+200mm; 钢筋10g/m <sup>3</sup> ; 套筒个	m <sup>3</sup>	5450.00	4823.00
17038003	预制复合保温外墙板 (含飘窗)	C40; 外页+保温+内页; 60mm+70mm+200mm; 钢筋30kg/m <sup>3</sup> ; 套筒个	m <sup>3</sup>	5450.00	4823.00
17038027	预制复合保温外墙板 (L型带飘窗)	C40; 外页+保温+内页; 60mm+70mm+200mm; 钢筋20kg/m <sup>3</sup> ; 套筒0个	m <sup>3</sup>	5630.00	4982.00
17038004	预制复合保温女儿墙	C30; 外页+保温+内页; 60mm+50mm+200mm; 钢筋70kg/m <sup>3</sup> ; 套筒个	m <sup>3</sup>	4960.00	4389.00
17038005	预制复合墙板-PCF板	C30; 外页+保温; 60mm+70mm; 钢筋65kg/m <sup>3</sup>	m <sup>3</sup>	7190.00	6363.00
17038006	预制复合承重内墙板	C40; 钢筋100kg/m <sup>3</sup> ; 套筒个数10	m <sup>3</sup>	4290.00	3796.00
17038007	预制叠合板	C30; 厚度60mm以上; 钢筋140kg/m <sup>3</sup>	m <sup>3</sup>	3920.00	3469.00
17038008	预制楼梯	C30; 钢筋100kg/m <sup>3</sup>	m <sup>3</sup>	3740.00	3310.00
17038009	预制楼梯休息平台	C30; 钢筋115kg/m <sup>3</sup>	m <sup>3</sup>	3950.00	3496.00
17038010	预制隔墙	C30; 钢筋100kg/m <sup>3</sup>	m <sup>3</sup>	3720.00	3292.00
17038011	预制装饰板	C30; 钢筋135kg/m <sup>3</sup>	m <sup>3</sup>	4390.00	3885.00
17038012	预制阳台	C30; 钢筋160kg/m <sup>3</sup>	m <sup>3</sup>	4830.00	4274.00
17038013	预制空调板	C30; 钢筋165kg/m <sup>3</sup>	m <sup>3</sup>	4590.00	4062.00
17038014	预制梁	C30; 钢筋230kg/m <sup>3</sup>	m <sup>3</sup>	4800.00	4248.00
17038015	预制柱	C30; 钢筋230kg/m <sup>3</sup>	m <sup>3</sup>	4800.00	4248.00
17038019	预制框架梁	C40; 钢筋240kg/m <sup>3</sup>	m <sup>3</sup>	4990.00	4416.00
17038020	预制框架柱	C40; 钢筋260kg/m <sup>3</sup> ; 套筒个数8个	m <sup>3</sup>	5290.00	4681.00
17038022	预制复合保温连续梁	C30; 外页+保温+内页; 60mm+70mm+200mm; 钢筋148kg/m <sup>3</sup>	m <sup>3</sup>	5340.00	4726.00
17038023	预制复合保温装饰板	C30; 外页+保温+内页; 60mm+70mm+120mm; 钢筋60kg/m <sup>3</sup>	m <sup>3</sup>	4620.00	4089.00
17038028	预制装配式花纹路面板	C30; 3000mm*2000mm*220mm; 钢筋110kg/m <sup>3</sup>	m <sup>3</sup>	3020.00	2673.00
17038024	预制掺外加剂混凝土内隔墙板 (RFC)	3000mm*600mm*90mm, 5MPa, 68kg/m <sup>2</sup>	m <sup>2</sup>	115.00	102.00
17038025	预制掺外加剂混凝土内隔墙板 (RFC)	3000mm*600mm*120mm, 5MPa, 90kg/m <sup>2</sup>	m <sup>2</sup>	152.00	135.00

代号	产品名称	规格型号及特征	计量单位	工程造价信息价(含税)	工程造价信息价(除税)
17038016	瓷砖饰面		m <sup>2</sup>	325.00	288.00
17038017	瓷板饰面		m <sup>2</sup>	610.00	540.00
17028018	石材饰面		m <sup>2</sup>	850.00	752.00
17038021	加肌理清水混凝土饰面	含清水混凝土保护剂	m <sup>2</sup>	350.00	310.00
17038029	套筒灌浆料		t	5500.00	4867.00

### 8. 预拌混凝土(原类别 18. 预拌混凝土)

说明: 1. 预拌混凝土价格不包括冬期施工的混凝土防冻剂、早强剂费用。2. 预拌混凝土价格中已包括了搅拌车运输费, 但不包括混凝土运输泵送车费用。

代号	产品名称	规格型号及特征	计量单位	工程造价信息价(含税)	工程造价信息价(除税)
18001001	普通混凝土	C10	m <sup>3</sup>	450.00	436.90
18001002	普通混凝土	C15	m <sup>3</sup>	460.00	446.60
18001003	普通混凝土	C20	m <sup>3</sup>	480.00	466.00
18001004	普通混凝土	C25	m <sup>3</sup>	490.00	475.70
18001005	普通混凝土	C30	m <sup>3</sup>	510.00	495.20
18001006	普通混凝土	C35	m <sup>3</sup>	530.00	514.60
18001007	普通混凝土	C40	m <sup>3</sup>	550.00	534.00
18001008	普通混凝土	C45	m <sup>3</sup>	570.00	553.40
18001009	普通混凝土	C50	m <sup>3</sup>	580.00	563.10
18001010	普通混凝土	C55	m <sup>3</sup>	610.00	592.20
18001011	普通混凝土	C60	m <sup>3</sup>	640.00	621.40
18002001	抗渗混凝土	C25	m <sup>3</sup>	510.00	495.20
18002002	抗渗混凝土	C30	m <sup>3</sup>	530.00	514.60
18002003	抗渗混凝土	C35	m <sup>3</sup>	540.00	524.30
18002004	抗渗混凝土	C40	m <sup>3</sup>	560.00	543.70
18002005	抗渗混凝土	C45	m <sup>3</sup>	580.00	563.10
18002006	抗渗混凝土	C50	m <sup>3</sup>	600.00	582.50
18002007	抗渗混凝土	C55	m <sup>3</sup>	630.00	611.70
18002008	抗渗混凝土	C60	m <sup>3</sup>	660.00	640.80
18003001	细石混凝土	C10	m <sup>3</sup>	470.00	456.30
18003002	细石混凝土	C15	m <sup>3</sup>	480.00	466.00
18003003	细石混凝土	C20	m <sup>3</sup>	490.00	475.70
18003004	细石混凝土	C25	m <sup>3</sup>	510.00	495.10

### 9. 预拌砂浆(原类别 19. 预拌砂浆)

说明: 预拌砂浆(干)价格中已包括了散装罐车运输费, 但不包括散装罐施工现场的使用费用。

代号	产品名称	规格型号及特征	计量单位	工程造价信息价(含税)	工程造价信息价(除税)
----	------	---------	------	-------------	-------------

代 号	产品名称	规格型号及特征	计量 单位	工程造价 信息价 (含税)	工程造价 信息价 (除税)
19005001	预拌湿砂浆	地面砂浆 RS15 4h	m <sup>3</sup>	480.00	466.00
19005002	预拌湿砂浆	地面砂浆 RS20 4h	m <sup>3</sup>	480.00	466.00
19005003	预拌湿砂浆	地面砂浆 RS25 4h	m <sup>3</sup>	490.00	475.70
19008001	普通干混砂浆	砌筑砂浆 DM5.0	t	350.00	309.70
19008002	普通干混砂浆	砌筑砂浆 DM7.5	t	355.00	314.20
19008003	普通干混砂浆	砌筑砂浆 DM10	t	360.00	318.60
19008004	普通干混砂浆	砌筑砂浆 DM15	t	370.00	327.40
19008005	普通干混砂浆	砌筑砂浆 DM20	t	380.00	336.30
19009001	普通干混砂浆	抹灰砂浆 DP5.0	t	355.00	314.20
19009002	普通干混砂浆	抹灰砂浆 DP7.5	t	365.00	323.00
19009003	普通干混砂浆	抹灰砂浆 DP10	t	375.00	331.90
19009004	普通干混砂浆	抹灰砂浆 DP15	t	385.00	340.70
19010001	普通干混砂浆	地面砂浆 DS15	t	395.00	349.60
19010002	普通干混砂浆	地面砂浆 DS20	t	405.00	358.40
19010003	普通干混砂浆	地面砂浆 DS25	t	415.00	367.30
19029001	聚合物水泥刚性防水砂浆		t	1500.00	1327.00
19030001	保温砂浆		m <sup>3</sup>	800.00	708.00
19027001	预拌盾构注浆料	水泥砂浆(有砂)	t	380.00	336.30
19027002	预拌盾构注浆料	水泥水玻璃干料(无砂)	t	420.00	371.70
19028001	预拌喷射混凝土干料	C20	t	380.00	336.30
19028002	预拌喷射混凝土干料	C25	t	390.00	345.10
19028003	预拌喷射混凝土干料	C30	t	400.00	354.00

10. 沥青混凝土(原类别 20. 沥青混凝土)

代 号	产品名称	规格型号及特征	计量 单位	工程造价 信息价 (含税)	工程造价 信息价 (除税)
20001001	沥青混凝土	AC-5	t	480.00	424.80
20001002	沥青混凝土	AC-10 (F、C、I、II)	t	460.00	407.10
20001003	沥青混凝土	AC-13 (F、C、I、II)	t	450.00	398.20
20001004	沥青混凝土	AC-16 (F、C、I、II)	t	440.00	389.40
20001005	沥青混凝土	AC-20 (F、C、I、II)	t	430.00	380.50
20001006	沥青混凝土	AC-25 (F、C、I、II)	t	420.00	371.70
20001007	沥青混凝土	AC-30 (F、C)	t	410.00	362.80
20007001	温拌沥青混凝土	WAC-5 DAT-H5 温拌剂	t	510.00	451.30
20007002	温拌沥青混凝土	WAC-10 DAT-H5 温拌剂	t	490.00	433.60
20007003	温拌沥青混凝土	WAC-13 DAT-H5 温拌剂	t	480.00	424.80
20007004	温拌沥青混凝土	WAC-16 DAT-H5 温拌剂	t	470.00	415.90
20007005	温拌沥青混凝土	WAC-20 DAT-H5 温拌剂	t	460.00	407.10

代 号	产品名称	规格型号及特征	计量单位	工程造价信息价(含税)	工程造价信息价(除税)
20007006	温拌沥青混凝土	WAC-25 DAT-H5 温拌剂	t	450.00	398.20
20004001	半开级配沥青碎石混合料	AM-16	t	430.00	380.50
20004002	半开级配沥青碎石混合料	AM-20	t	420.00	371.70
20004003	半开级配沥青碎石混合料	AM-25	t	410.00	362.80
20004004	半开级配沥青碎石混合料	AM-30	t	400.00	354.00

## 11. 铸铁管、管件及制品 (原类别 23. 铸铁管、管件及制品)

代 号	产品名称	规格型号及特征	计量单位	工程造价信息价(含税)	工程造价信息价(除税)
23001001	球墨铸铁上水管	80	t	9900.00	8761.00
23001002	球墨铸铁上水管	100	t	8800.00	7788.00
23001003	球墨铸铁上水管	150	t	7300.00	6460.00
23001004	球墨铸铁上水管	200	t	7300.00	6460.00
23001005	球墨铸铁上水管	250	t	7300.00	6460.00
23001006	球墨铸铁上水管	300	t	7200.00	6372.00
23001007	球墨铸铁上水管	400	t	7200.00	6372.00
23001008	球墨铸铁上水管	500	t	7200.00	6372.00
23001009	球墨铸铁上水管	600	t	7200.00	6372.00
23001010	球墨铸铁上水管	800	t	7200.00	6372.00
23001011	球墨铸铁上水管	1000	t	7350.00	6504.00
23002001	柔性接口铸铁下水管	A型 50×1500	根	95.20	84.20
23002002	柔性接口铸铁下水管	A型 75×1500	根	137.90	122.00
23002003	柔性接口铸铁下水管	A型 100×1500	根	183.90	162.70
23002004	柔性接口铸铁下水管	A型 125×1500	根	253.90	224.70
23002005	柔性接口铸铁下水管	A型 150×1500	根	290.50	257.10
23002006	柔性接口铸铁下水管	A型 200×1500	根	433.70	383.80
23002007	柔性接口铸铁下水管	A型 50×2000	根	126.40	111.90
23002008	柔性接口铸铁下水管	A型 75×2000	根	177.70	157.30
23002009	柔性接口铸铁下水管	A型 100×2000	根	241.40	213.60
23002010	柔性接口铸铁下水管	A型 125×2000	根	376.20	332.90
23002011	柔性接口铸铁下水管	A型 150×2000	根	390.80	345.80
23002012	柔性接口铸铁下水管	A型 200×2000	根	568.50	503.10
23003001	柔性接口铸铁下水管	W型 50×3000	根	162.00	143.40
23003002	柔性接口铸铁下水管	W型 75×3000	根	225.70	199.70
23003003	柔性接口铸铁下水管	W型 100×3000	根	313.50	277.40
23003004	柔性接口铸铁下水管	W型 125×3000	根	384.60	340.40
23003005	柔性接口铸铁下水管	W型 150×3000	根	468.20	414.30
23003006	柔性接口铸铁下水管	W型 200×3000	根	715.80	633.50

代 号	产品名称	规格型号及特征	计量 单位	工程造价 信息价 (含税)	工程造价 信息价 (除税)
23003007	柔性接口铸铁下水管	W型 250×3000	根	1107.70	980.30
23003008	柔性接口铸铁下水管	W型 300×3000	根	1442.10	1276.00
23004001	球墨铸铁上水全承丁字三通	80×80	个	179.00	158.40
23004002	球墨铸铁上水全承丁字三通	100×80	个	214.00	189.40
23004003	球墨铸铁上水全承丁字三通	100×100	个	233.00	206.20
23004004	球墨铸铁上水全承丁字三通	150×80	个	311.00	275.20
23004005	球墨铸铁上水全承丁字三通	150×100	个	340.00	300.90
23004006	球墨铸铁上水全承丁字三通	150×150	个	406.00	359.30
23004007	球墨铸铁上水全承丁字三通	200×80	个	435.00	385.00
23004008	球墨铸铁上水全承丁字三通	200×100	个	464.00	410.60
23004009	球墨铸铁上水全承丁字三通	200×150	个	536.00	474.30
23004010	球墨铸铁上水全承丁字三通	200×200	个	696.00	615.90
23004011	球墨铸铁上水全承丁字三通	250×80	个	582.00	515.00
23004012	球墨铸铁上水全承丁字三通	250×100	个	620.00	548.70
23004013	球墨铸铁上水全承丁字三通	250×150	个	740.00	654.90
23004014	球墨铸铁上水全承丁字三通	250×200	个	810.00	716.80
23004015	球墨铸铁上水全承丁字三通	250×250	个	929.00	822.10
23004016	球墨铸铁上水全承丁字三通	300×80	个	861.00	761.90
23004017	球墨铸铁上水全承丁字三通	300×100	个	885.00	783.20
23004018	球墨铸铁上水全承丁字三通	300×150	个	974.00	861.90
23004019	球墨铸铁上水全承丁字三通	300×200	个	1094.00	968.10
23004020	球墨铸铁上水全承丁字三通	300×250	个	1219.00	1079.00
23004021	球墨铸铁上水全承丁字三通	300×300	个	1415.00	1252.00
23004029	球墨铸铁上水全承丁字三通	400×80	个	1103.00	976.10
23004030	球墨铸铁上水全承丁字三通	400×100	个	1191.00	1054.00
23004031	球墨铸铁上水全承丁字三通	400×150	个	1402.00	1241.00
23004032	球墨铸铁上水全承丁字三通	400×200	个	1479.00	1309.00
23004033	球墨铸铁上水全承丁字三通	400×250	个	1682.00	1488.00
23004034	球墨铸铁上水全承丁字三通	400×300	个	1827.00	1617.00
23004036	球墨铸铁上水全承丁字三通	400×400	个	2175.00	1925.00
23004046	球墨铸铁上水全承丁字三通	500×80	个	1595.00	1412.00
23004047	球墨铸铁上水全承丁字三通	500×100	个	1667.00	1475.00
23004048	球墨铸铁上水全承丁字三通	500×150	个	1986.00	1758.00
23004049	球墨铸铁上水全承丁字三通	500×200	个	2044.00	1809.00
23004050	球墨铸铁上水全承丁字三通	500×250	个	2334.00	2065.00
23004051	球墨铸铁上水全承丁字三通	500×300	个	2523.00	2233.00
23004053	球墨铸铁上水全承丁字三通	500×400	个	2885.00	2553.00
23004055	球墨铸铁上水全承丁字三通	500×500	个	3393.00	3003.00
23004056	球墨铸铁上水全承丁字三通	600×80	个	2392.00	2117.00

代号	产品名称	规格型号及特征	计量单位	工程造价信息价(含税)	工程造价信息价(除税)
23004057	球墨铸铁上水全承丁字三通	600×100	个	2450.00	2168.00
23004058	球墨铸铁上水全承丁字三通	600×150	个	2682.00	2373.00
23004059	球墨铸铁上水全承丁字三通	600×200	个	2726.00	2412.00
23004060	球墨铸铁上水全承丁字三通	600×250	个	3117.00	2758.00
23004061	球墨铸铁上水全承丁字三通	600×300	个	3349.00	2964.00
23004063	球墨铸铁上水全承丁字三通	600×400	个	3741.00	3311.00
23004065	球墨铸铁上水全承丁字三通	600×500	个	4292.00	3798.00
23004066	球墨铸铁上水全承丁字三通	600×600	个	4973.00	4401.00
23004073	球墨铸铁上水全承丁字三通	800×100	个	4161.00	3682.00
23004074	球墨铸铁上水全承丁字三通	800×200	个	4785.00	4235.00
23004075	球墨铸铁上水全承丁字三通	800×300	个	5423.00	4799.00
23004076	球墨铸铁上水全承丁字三通	800×400	个	6090.00	5389.00
23004077	球墨铸铁上水全承丁字三通	800×500	个	6844.00	6057.00
23004078	球墨铸铁上水全承丁字三通	800×600	个	7627.00	6750.00
23004079	球墨铸铁上水全承丁字三通	800×800	个	9497.00	8404.00
23004084	球墨铸铁上水全承丁字三通	1000×200	个	7279.00	6442.00
23004085	球墨铸铁上水全承丁字三通	1000×400	个	9077.00	8033.00
23004086	球墨铸铁上水全承丁字三通	1000×600	个	10991.00	9727.00
23004087	球墨铸铁上水全承丁字三通	1000×1000	个	15892.00	14064.00
23005001	球墨铸铁上水双承单支盘丁字三通	80×80	个	195.00	172.60
23005002	球墨铸铁上水双承单支盘丁字三通	100×80	个	229.00	202.70
23005003	球墨铸铁上水双承单支盘丁字三通	100×100	个	249.00	220.40
23005004	球墨铸铁上水双承单支盘丁字三通	150×80	个	333.00	294.70
23005005	球墨铸铁上水双承单支盘丁字三通	150×100	个	355.00	314.20
23005006	球墨铸铁上水双承单支盘丁字三通	150×150	个	427.00	377.90
23005007	球墨铸铁上水双承单支盘丁字三通	200×80	个	456.00	403.50
23005008	球墨铸铁上水双承单支盘丁字三通	200×100	个	485.00	429.20
23005009	球墨铸铁上水双承单支盘丁字三通	200×150	个	565.00	500.00
23005010	球墨铸铁上水双承单支盘丁字三通	200×200	个	661.00	585.00
23005011	球墨铸铁上水双承单支盘丁字三通	250×100	个	630.00	557.50
23005012	球墨铸铁上水双承单支盘丁字三通	250×200	个	826.00	731.00
23005013	球墨铸铁上水双承单支盘丁字三通	300×100	个	930.00	823.00
23005014	球墨铸铁上水双承单支盘丁字三通	300×150	个	1032.00	913.30
23005015	球墨铸铁上水双承单支盘丁字三通	300×200	个	1129.00	999.10
23005016	球墨铸铁上水双承单支盘丁字三通	300×300	个	1431.00	1266.00
23005017	球墨铸铁上水双承单支盘丁字三通	400×100	个	1203.00	1065.00
23005018	球墨铸铁上水双承单支盘丁字三通	400×200	个	1493.00	1321.00
23005019	球墨铸铁上水双承单支盘丁字三通	400×300	个	1790.00	1584.00

代 号	产品名称	规格型号及特征	计量 单位	工程造价 信息价 (含税)	工程造价 信息价 (除税)
23005020	球墨铸铁上水双承单支盘丁字三通	400×400	个	2175.00	1925.00
23005037	球墨铸铁上水双承单支盘丁字三通	600×100	个	2479.00	2194.00
23005038	球墨铸铁上水双承单支盘丁字三通	600×150	个	2711.00	2399.00
23005039	球墨铸铁上水双承单支盘丁字三通	600×200	个	2740.00	2425.00
23005040	球墨铸铁上水双承单支盘丁字三通	600×250	个	3175.00	2810.00
23005041	球墨铸铁上水双承单支盘丁字三通	600×300	个	3407.00	3015.00
23005043	球墨铸铁上水双承单支盘丁字三通	600×400	个	3741.00	3311.00
23005045	球墨铸铁上水双承单支盘丁字三通	600×500	个	4408.00	3901.00
23005046	球墨铸铁上水双承单支盘丁字三通	600×600	个	4930.00	4363.00
23005047	球墨铸铁上水双承单支盘丁字三通	800×100	个	4149.00	3672.00
23005048	球墨铸铁上水双承单支盘丁字三通	800×150	个	4423.00	3914.00
23005049	球墨铸铁上水双承单支盘丁字三通	800×200	个	4661.00	4125.00
23005050	球墨铸铁上水双承单支盘丁字三通	800×250	个	5044.00	4464.00
23005051	球墨铸铁上水双承单支盘丁字三通	800×300	个	5382.00	4763.00
23005052	球墨铸铁上水双承单支盘丁字三通	800×400	个	5976.00	5288.00
23005053	球墨铸铁上水双承单支盘丁字三通	800×600	个	7461.00	6603.00
23005054	球墨铸铁上水双承单支盘丁字三通	800×800	个	9364.00	8287.00
23022001	球墨铸铁上水双承渐缩管	100×80	个	123.00	108.80
23022002	球墨铸铁上水双承渐缩管	150×80	个	195.00	172.60
23022003	球墨铸铁上水双承渐缩管	150×100	个	200.00	177.00
23022004	球墨铸铁上水双承渐缩管	200×100	个	297.00	262.80
23022005	球墨铸铁上水双承渐缩管	200×150	个	304.00	269.00
23022006	球墨铸铁上水双承渐缩管	250×100	个	413.00	365.50
23022007	球墨铸铁上水双承渐缩管	250×150	个	420.00	371.70
23022008	球墨铸铁上水双承渐缩管	250×200	个	420.00	371.70
23022009	球墨铸铁上水双承渐缩管	300×100	个	420.00	371.70
23022010	球墨铸铁上水双承渐缩管	300×150	个	572.00	506.20
23022011	球墨铸铁上水双承渐缩管	300×200	个	572.00	506.20
23022017	球墨铸铁上水双承渐缩管	400×100	个	942.00	833.60
23022018	球墨铸铁上水双承渐缩管	400×150	个	964.00	853.10
23022019	球墨铸铁上水双承渐缩管	400×200	个	971.00	859.30
23022026	球墨铸铁上水双承渐缩管	500×100	个	1479.00	1309.00
23022027	球墨铸铁上水双承渐缩管	500×150	个	1464.00	1296.00
23022028	球墨铸铁上水双承渐缩管	500×200	个	1464.00	1296.00
23022029	球墨铸铁上水双承渐缩管	500×250	个	1464.00	1296.00
23022030	球墨铸铁上水双承渐缩管	500×300	个	1450.00	1283.00

代号	产品名称	规格型号及特征	计量单位	工程造价信息价(含税)	工程造价信息价(除税)
23022032	球墨铸铁上水双承渐缩管	500×400	个	1363.00	1206.00
23022034	球墨铸铁上水双承渐缩管	600×100	个	2204.00	1950.00
23022035	球墨铸铁上水双承渐缩管	600×150	个	2218.00	1963.00
23022036	球墨铸铁上水双承渐缩管	600×200	个	2233.00	1976.00
23022037	球墨铸铁上水双承渐缩管	600×250	个	2218.00	1963.00
23022038	球墨铸铁上水双承渐缩管	600×300	个	2204.00	1950.00
23022040	球墨铸铁上水双承渐缩管	600×400	个	2059.00	1822.00
23022042	球墨铸铁上水双承渐缩管	600×500	个	1899.00	1681.00
23022045	球墨铸铁上水双承渐缩管	800×600	个	3654.00	3234.00
23022049	球墨铸铁上水双承渐缩管	1000×800	个	5684.00	5030.00
23024001	球墨铸铁上水短管甲	80	个	110.00	97.30
23024002	球墨铸铁上水短管甲	100	个	131.00	115.90
23024003	球墨铸铁上水短管甲	150	个	205.00	181.40
23024004	球墨铸铁上水短管甲	200	个	297.00	262.80
23024005	球墨铸铁上水短管甲	250	个	435.00	385.00
23024006	球墨铸铁上水短管甲	300	个	536.00	474.30
23024008	球墨铸铁上水短管甲	400	个	797.00	705.30
23024010	球墨铸铁上水短管甲	500	个	1131.00	1001.00
23024011	球墨铸铁上水短管甲	600	个	1566.00	1386.00
23024013	球墨铸铁上水短管甲	800	个	2740.00	2425.00
23024015	球墨铸铁上水短管甲	1000	个	4760.00	4212.00
23025001	球墨铸铁上水短管乙	80	个	113.00	100.00
23025002	球墨铸铁上水短管乙	100	个	139.00	123.00
23025003	球墨铸铁上水短管乙	150	个	226.00	200.00
23025004	球墨铸铁上水短管乙	200	个	326.00	288.50
23025005	球墨铸铁上水短管乙	250	个	464.00	410.60
23025006	球墨铸铁上水短管乙	300	个	623.00	551.30
23025008	球墨铸铁上水短管乙	400	个	928.00	821.20
23025010	球墨铸铁上水短管乙	500	个	1363.00	1206.00
23025011	球墨铸铁上水短管乙	600	个	1928.00	1706.00
23025013	球墨铸铁上水短管乙	800	个	3277.00	2900.00
23026001	球墨铸铁上水承套	80	个	114.00	100.90
23026002	球墨铸铁上水承套	100	个	143.00	126.50
23026003	球墨铸铁上水承套	150	个	230.00	203.50
23026004	球墨铸铁上水承套	200	个	333.00	294.70

代 号	产品名称	规格型号及特征	计量 单位	工程造价 信息价 (含税)	工程造价 信息价 (除税)
23026005	球墨铸铁上水承套	250	个	456.00	403.50
23026006	球墨铸铁上水承套	300	个	594.00	525.70
23026008	球墨铸铁上水承套	400	个	928.00	821.20
23026009	球墨铸铁上水承套	450	个	1190.00	1053.00
23026010	球墨铸铁上水承套	500	个	1348.00	1193.00
23026011	球墨铸铁上水承套	600	个	1870.00	1655.00
23026013	球墨铸铁上水承套	800	个	3272.00	2896.00
23026015	球墨铸铁上水承套	1000	个	5176.00	4581.00
23031001	铸铁下水 TY 三通	A 型 50×50	件	33.10	29.30
23031002	铸铁下水 TY 三通	A 型 75×50	件	40.70	36.00
23031003	铸铁下水 TY 三通	A 型 75×75	件	56.50	50.00
23031004	铸铁下水 TY 三通	A 型 100×50	件	57.70	51.10
23031005	铸铁下水 TY 三通	A 型 100×75	件	66.40	58.80
23031006	铸铁下水 TY 三通	A 型 100×100	件	79.80	70.60
23031007	铸铁下水 TY 三通	A 型 150×50	件	97.40	86.20
23031008	铸铁下水 TY 三通	A 型 150×75	件	101.70	90.00
23031009	铸铁下水 TY 三通	A 型 150×100	件	121.20	107.30
23031010	铸铁下水 TY 三通	A 型 150×150	件	180.80	160.00
23031011	铸铁下水 TY 三通	A 型 200×100	件	169.30	149.80
23031012	铸铁下水 TY 三通	A 型 200×150	件	203.80	180.40
23032001	铸铁下水 TY 三通	W 型 50×50	件	16.00	14.20
23032002	铸铁下水 TY 三通	W 型 75×50	件	22.20	19.60
23032003	铸铁下水 TY 三通	W 型 75×75	件	29.50	26.10
23032004	铸铁下水 TY 三通	W 型 100×50	件	29.50	26.10
23032005	铸铁下水 TY 三通	W 型 100×75	件	40.70	36.00
23032006	铸铁下水 TY 三通	W 型 100×100	件	54.10	47.90
23032007	铸铁下水 TY 三通	W 型 125×75	件	57.70	51.10
23032008	铸铁下水 TY 三通	W 型 125×100	件	60.20	53.30
23032009	铸铁下水 TY 三通	W 型 125×125	件	76.20	67.40
23032010	铸铁下水 TY 三通	W 型 150×75	件	62.70	55.50
23032011	铸铁下水 TY 三通	W 型 150×100	件	86.00	76.10
23032012	铸铁下水 TY 三通	W 型 150×125	件	88.60	78.40
23032013	铸铁下水 TY 三通	W 型 150×150	件	124.40	110.10
23032014	铸铁下水 TY 三通	W 型 200×100	件	112.90	99.90
23032015	铸铁下水 TY 三通	W 型 200×125	件	156.80	138.80
23032016	铸铁下水 TY 三通	W 型 200×150	件	163.00	144.20

代 号	产品名称	规格型号及特征	计量 单位	工程造价 信息价 (含税)	工程造价 信息价 (除税)
23032017	铸铁下水 TY 三通	W 型 200×200	件	233.00	206.20
23033001	铸铁下水 Y 三通	A 型 50×50	件	34.50	30.50
23033002	铸铁下水 Y 三通	A 型 75×50	件	43.10	38.10
23033003	铸铁下水 Y 三通	A 型 75×75	件	49.10	43.50
23033004	铸铁下水 Y 三通	A 型 100×50	件	55.30	48.90
23033005	铸铁下水 Y 三通	A 型 100×75	件	68.80	60.90
23033006	铸铁下水 Y 三通	A 型 100×100	件	78.70	69.60
23033007	铸铁下水 Y 三通	A 型 150×50	件	107.60	95.20
23033008	铸铁下水 Y 三通	A 型 150×75	件	113.90	100.80
23033009	铸铁下水 Y 三通	A 型 150×100	件	116.00	102.70
23033010	铸铁下水 Y 三通	A 型 150×150	件	180.80	160.00
23033011	铸铁下水 Y 三通	A 型 200×100	件	155.70	137.80
23033012	铸铁下水 Y 三通	A 型 200×150	件	202.70	179.40
23033013	铸铁下水 Y 三通	A 型 200×200	件	288.40	255.20
23034001	铸铁下水 Y 三通	W 型 50×50	件	14.70	13.00
23034002	铸铁下水 Y 三通	W 型 75×50	件	19.60	17.30
23034003	铸铁下水 Y 三通	W 型 75×75	件	29.50	26.10
23034004	铸铁下水 Y 三通	W 型 100×50	件	29.50	26.10
23034005	铸铁下水 Y 三通	W 型 100×75	件	34.50	30.50
23034006	铸铁下水 Y 三通	W 型 100×100	件	46.70	41.30
23034007	铸铁下水 Y 三通	W 型 125×50	件	36.90	32.70
23034008	铸铁下水 Y 三通	W 型 125×75	件	55.30	48.90
23034009	铸铁下水 Y 三通	W 型 125×100	件	60.20	53.30
23034010	铸铁下水 Y 三通	W 型 125×125	件	74.90	66.30
23034011	铸铁下水 Y 三通	W 型 150×50	件	49.10	43.50
23034012	铸铁下水 Y 三通	W 型 150×75	件	62.70	55.50
23034013	铸铁下水 Y 三通	W 型 150×100	件	71.40	63.20
23034014	铸铁下水 Y 三通	W 型 150×150	件	112.90	99.90
23034015	铸铁下水 Y 三通	W 型 200×100	件	103.60	91.70
23034016	铸铁下水 Y 三通	W 型 200×125	件	135.90	120.30
23034017	铸铁下水 Y 三通	W 型 200×150	件	145.30	128.60
23034018	铸铁下水 Y 三通	W 型 200×200	件	209.00	185.00
23035001	铸铁下水 TY 四通	A 型 50×50×50	件	80.80	71.50
23035002	铸铁下水 TY 四通	A 型 75×50×50	件	76.40	67.60
23035003	铸铁下水 TY 四通	A 型 75×75×75	件	101.70	90.00

代 号	产品名称	规格型号及特征	计量 单位	工程造价 信息价 (含税)	工程造价 信息价 (除税)
23035004	铸铁下水 TY 四通	A 型 100×50×50	件	77.20	68.30
23035005	铸铁下水 TY 四通	A 型 100×75×75	件	93.00	82.30
23035006	铸铁下水 TY 四通	A 型 100×100×100	件	113.90	100.80
23035007	铸铁下水 TY 四通	A 型 150×100×100	件	151.50	134.10
23035008	铸铁下水 TY 四通	A 型 150×150×150	件	445.20	394.00
23035009	铸铁下水 TY 四通	A 型 200×100×100	件	580.00	513.30
23035010	铸铁下水 TY 四通	A 型 200×150×150	件	596.70	528.10
23035011	铸铁下水 TY 四通	A 型 200×200×200	件	891.40	788.80
23036001	铸铁下水 TY 四通	W 型 50×50×50	件	34.50	30.50
23036002	铸铁下水 TY 四通	W 型 75×50×50	件	36.90	32.70
23036003	铸铁下水 TY 四通	W 型 75×75×75	件	45.50	40.30
23036004	铸铁下水 TY 四通	W 型 100×50×50	件	38.00	33.60
23036005	铸铁下水 TY 四通	W 型 100×75×75	件	54.10	47.90
23036006	铸铁下水 TY 四通	W 型 100×100×100	件	79.80	70.60
23036007	铸铁下水 TY 四通	W 型 125×75×75	件	156.80	138.80
23036008	铸铁下水 TY 四通	W 型 125×100×100	件	173.50	153.50
23036009	铸铁下水 TY 四通	W 型 125×125×125	件	199.60	176.60
23036010	铸铁下水 TY 四通	W 型 150×75×75	件	162.00	143.40
23036011	铸铁下水 TY 四通	W 型 150×100×100	件	124.40	110.10
23036012	铸铁下水 TY 四通	W 型 150×125×125	件	510.00	451.30
23036013	铸铁下水 TY 四通	W 型 150×150×150	件	177.70	157.30
23036014	铸铁下水 TY 四通	W 型 200×100×100	件	310.40	274.70
23036015	铸铁下水 TY 四通	W 型 200×125×125	件	421.10	372.70
23036016	铸铁下水 TY 四通	W 型 200×150×150	件	441.00	390.30
23036017	铸铁下水 TY 四通	W 型 200×200×200	件	682.40	603.90
23037001	铸铁下水 Y 四通	A 型 50×50×50	件	85.20	75.40
23037002	铸铁下水 Y 四通	A 型 75×75×75	件	133.80	118.40
23037003	铸铁下水 Y 四通	A 型 100×100×100	件	147.30	130.40
23037004	铸铁下水 Y 四通	A 型 150×150×150	件	336.50	297.80
23038001	铸铁下水 Y 四通	W 型 50×50×50	件	34.50	30.50
23038002	铸铁下水 Y 四通	W 型 75×50×50	件	29.50	26.10
23038003	铸铁下水 Y 四通	W 型 75×75×75	件	59.00	52.20
23038004	铸铁下水 Y 四通	W 型 100×50×50	件	36.90	32.70
23038005	铸铁下水 Y 四通	W 型 100×75×75	件	81.10	71.80
23038006	铸铁下水 Y 四通	W 型 100×100×100	件	83.60	74.00
23038007	铸铁下水 Y 四通	W 型 125×50×50	件	230.90	204.30

代 号	产品名称	规格型号及特征	计量 单位	工程造价 信息价 (含税)	工程造价 信息价 (除税)
23038008	铸铁下水 Y 四通	W 型 125×75×75	件	256.00	226.50
23038009	铸铁下水 Y 四通	W 型 125×100×100	件	287.40	254.30
23038010	铸铁下水 Y 四通	W 型 125×125×125	件	313.50	277.40
23038011	铸铁下水 Y 四通	W 型 150×50×50	件	124.40	110.10
23038012	铸铁下水 Y 四通	W 型 150×75×75	件	126.40	111.90
23038013	铸铁下水 Y 四通	W 型 150×100×100	件	88.60	78.40
23038014	铸铁下水 Y 四通	W 型 150×125×125	件	156.80	138.80
23038015	铸铁下水 Y 四通	W 型 150×150×150	件	173.50	153.50
23038016	铸铁下水 Y 四通	W 型 200×100×100	件	272.70	241.30
23038017	铸铁下水 Y 四通	W 型 200×125×125	件	255.00	225.70
23038018	铸铁下水 Y 四通	W 型 200×150×150	件	279.00	246.90
23038019	铸铁下水 Y 四通	W 型 200×200×200	件	398.10	352.30
23039001	铸铁下水 45° 弯头	A 型 50	件	18.40	16.30
23039002	铸铁下水 45° 弯头	A 型 75	件	23.40	20.70
23039003	铸铁下水 45° 弯头	A 型 100	件	34.50	30.50
23039004	铸铁下水 45° 弯头	A 型 150	件	68.80	60.90
23039005	铸铁下水 45° 弯头	A 型 200	件	111.80	98.90
23040001	铸铁下水 45° 弯头	W 型 50	件	7.30	6.50
23040002	铸铁下水 45° 弯头	W 型 75	件	12.30	10.90
23040003	铸铁下水 45° 弯头	W 型 100	件	19.60	17.30
23040004	铸铁下水 45° 弯头	W 型 125	件	32.00	28.30
23040005	铸铁下水 45° 弯头	W 型 150	件	39.30	34.80
23040006	铸铁下水 45° 弯头	W 型 200	件	68.80	60.90
23041001	铸铁下水 45° 双弯头	A 型 50	件	22.20	19.60
23041002	铸铁下水 45° 双弯头	A 型 75	件	33.10	29.30
23041003	铸铁下水 45° 双弯头	A 型 100	件	56.50	50.00
23041004	铸铁下水 45° 双弯头	A 型 150	件	107.60	95.20
23041005	铸铁下水 45° 双弯头	A 型 200	件	188.10	166.50
23042001	铸铁下水 45° 双弯头	W 型 50	件	13.50	11.90
23042002	铸铁下水 45° 双弯头	W 型 75	件	19.60	17.30
23042003	铸铁下水 45° 双弯头	W 型 100	件	36.90	32.70
23042004	铸铁下水 45° 双弯头	W 型 125	件	60.20	53.30
23042005	铸铁下水 45° 双弯头	W 型 150	件	67.60	59.80
23042006	铸铁下水 45° 双弯头	W 型 200	件	143.20	126.70
23043001	铸铁下水 90° 弯头	A 型 50	件	19.60	17.30

代 号	产品名称	规格型号及特征	计量 单位	工程造价 信息价 (含税)	工程造价 信息价 (除税)
23043002	铸铁下水 90° 弯头	A 型 75	件	28.30	25.00
23043003	铸铁下水 90° 弯头	A 型 100	件	45.50	40.30
23043004	铸铁下水 90° 弯头	A 型 150	件	95.80	84.80
23043005	铸铁下水 90° 弯头	A 型 200	件	180.80	160.00
23044001	铸铁下水 90° 弯头	W 型 50	件	9.90	8.80
23044002	铸铁下水 90° 弯头	W 型 75	件	14.70	13.00
23044003	铸铁下水 90° 弯头	W 型 100	件	25.80	22.80
23044004	铸铁下水 90° 弯头	W 型 125	件	40.70	36.00
23044005	铸铁下水 90° 弯头	W 型 150	件	60.20	53.30
23044006	铸铁下水 90° 弯头	W 型 200	件	118.10	104.50
23045001	铸铁下水加长 90° 弯头	A 型 50	件	40.70	36.00
23045002	铸铁下水加长 90° 弯头	A 型 75	件	57.70	51.10
23045003	铸铁下水加长 90° 弯头	A 型 100	件	92.20	81.60
23045004	铸铁下水加长 90° 弯头	A 型 150	件	121.20	107.30
23046001	铸铁下水加长 90° 弯头	W 型 50	件	19.30	17.10
23046002	铸铁下水加长 90° 弯头	W 型 75	件	28.10	24.90
23046003	铸铁下水加长 90° 弯头	W 型 100	件	52.70	46.60
23046004	铸铁下水加长 90° 弯头	W 型 150	件	121.20	107.30
23046005	铸铁下水加长 90° 弯头	W 型 200	件	223.60	197.90
23047001	铸铁下水 P 字弯	A 型 50	件	30.70	27.20
23047002	铸铁下水 P 字弯	A 型 75	件	65.00	57.50
23047003	铸铁下水 P 字弯	A 型 100	件	99.20	87.80
23047004	铸铁下水 P 字弯	A 型 150	件	470.30	416.20
23048001	铸铁下水 P 字弯	W 型 50	件	21.90	19.40
23048002	铸铁下水 P 字弯	W 型 75	件	39.50	35.00
23048003	铸铁下水 P 字弯	W 型 100	件	83.40	73.80
23048004	铸铁下水 P 字弯	W 型 150	件	350.10	309.80
23049001	铸铁下水 S 字弯	A 型 50	件	39.50	35.00
23049002	铸铁下水 S 字弯	A 型 75	件	85.20	75.40
23049003	铸铁下水 S 字弯	A 型 100	件	135.90	120.30
23049004	铸铁下水 S 字弯	A 型 150	件	585.20	517.90
23050001	铸铁下水 S 字弯	W 型 50	件	31.60	28.00
23050002	铸铁下水 S 字弯	W 型 75	件	67.60	59.80
23050003	铸铁下水 S 字弯	W 型 100	件	103.60	91.70
23050004	铸铁下水 S 字弯	W 型 150	件	478.60	423.50
23051001	铸铁下水渐缩管	A 型 75×50	件	19.60	17.30

代 号	产品名称	规格型号及特征	计量 单位	工程造价 信息价 (含税)	工程造价 信息价 (除税)
23051002	铸铁下水渐缩管	A 型 100×50	件	23.40	20.70
23051003	铸铁下水渐缩管	A 型 100×75	件	24.60	21.80
23051004	铸铁下水渐缩管	A 型 150×50	件	35.60	31.50
23051005	铸铁下水渐缩管	A 型 150×75	件	36.90	32.70
23051006	铸铁下水渐缩管	A 型 150×100	件	39.30	34.80
23051007	铸铁下水渐缩管	A 型 200×100	件	65.20	57.70
23051008	铸铁下水渐缩管	A 型 200×150	件	79.80	70.60
23052001	铸铁下水渐缩管	W 型 75×50	件	8.60	7.60
23052002	铸铁下水渐缩管	W 型 100×50	件	11.10	9.80
23052003	铸铁下水渐缩管	W 型 100×75	件	12.30	10.90
23052004	铸铁下水渐缩管	W 型 125×50	件	16.00	14.20
23052005	铸铁下水渐缩管	W 型 125×75	件	18.40	16.30
23052006	铸铁下水渐缩管	W 型 125×100	件	19.60	17.30
23052007	铸铁下水渐缩管	W 型 150×75	件	20.90	18.50
23052008	铸铁下水渐缩管	W 型 150×100	件	28.30	25.00
23052009	铸铁下水渐缩管	W 型 150×125	件	32.00	28.30
23052010	铸铁下水渐缩管	W 型 200×100	件	38.00	33.60
23052011	铸铁下水渐缩管	W 型 200×125	件	40.70	36.00
23052012	铸铁下水渐缩管	W 型 200×150	件	44.20	39.10
23053001	铸铁下水立管检查口	A 型 50	件	45.50	40.30
23053002	铸铁下水立管检查口	A 型 75	件	38.00	33.60
23053003	铸铁下水立管检查口	A 型 100	件	56.50	50.00
23053004	铸铁下水立管检查口	A 型 125	件	109.70	97.10
23053005	铸铁下水立管检查口	A 型 150	件	116.00	102.70
23053006	铸铁下水立管检查口	A 型 200	件	169.30	149.80
23054001	铸铁下水立管检查口	W 型 75	件	28.10	24.90
23054002	铸铁下水立管检查口	W 型 100	件	40.30	35.70
23054003	铸铁下水立管检查口	W 型 150	件	89.60	79.30
23054004	铸铁下水立管检查口	W 型 200	件	132.70	117.40
23055001	铸铁下水套袖	A 型 50	件	19.30	17.10
23055002	铸铁下水套袖	A 型 75	件	23.70	21.00
23055003	铸铁下水套袖	A 型 100	件	30.70	27.20
23055004	铸铁下水套袖	A 型 125	件	64.10	56.70
23055005	铸铁下水套袖	A 型 150	件	68.40	60.50
23055006	铸铁下水套袖	A 型 200	件	88.60	78.40

代 号	产品名称	规格型号及特征		计量 单位	工程造价 信息价 (含税)	工程造价 信息价 (除税)
23056001	铸铁下水 H 透气管	A 型	100×75	件	109.70	97.10
23056002	铸铁下水 H 透气管	A 型	100×100	件	113.90	100.80
23056003	铸铁下水 H 透气管	A 型	150×100	件	159.90	141.50
23057001	铸铁下水 H 透气管	W 型	100×75	件	60.60	53.60
23057002	铸铁下水 H 透气管	W 型	100×100	件	79.00	69.90
23057003	铸铁下水 H 透气管	W 型	150×100	件	129.60	114.70
23058001	铸铁下水 Y 透气管	W 型	75×75	件	52.70	46.60
23058002	铸铁下水 Y 透气管	W 型	100×75	件	54.40	48.10
23058003	铸铁下水 Y 透气管	W 型	100×100	件	74.60	66.00
23058004	铸铁下水 Y 透气管	W 型	150×100	件	143.20	126.70
23059001	铸铁下水 h 透气管	W 型	75×50	件	51.80	45.80
23059002	铸铁下水 h 透气管	W 型	75×75	件	64.10	56.70
23059003	铸铁下水 h 透气管	W 型	100×75	件	77.20	68.30
23059004	铸铁下水 h 透气管	W 型	100×100	件	95.80	84.80
23059005	铸铁下水 h 透气管	W 型	150×100	件	144.20	127.60
23060001	铸铁下水压盖	A 型	50	件	7.30	6.50
23060002	铸铁下水压盖	A 型	75	件	9.90	8.80
23060003	铸铁下水压盖	A 型	100	件	12.30	10.90
23060004	铸铁下水压盖	A 型	125	件	19.60	17.30
23060005	铸铁下水压盖	A 型	150	件	22.20	19.60
23060006	铸铁下水压盖	A 型	200	件	35.60	31.50
23061001	铸铁下水地面清扫口	A 型	50	件	29.50	26.10
23061002	铸铁下水地面清扫口	A 型	75	件	44.20	39.10
23061003	铸铁下水地面清扫口	A 型	100	件	68.80	60.90
23061004	铸铁下水地面清扫口	A 型	150	件	129.60	114.70
23061005	铸铁下水地面清扫口	A 型	200	件	279.00	246.90
23062001	铸铁下水地面清扫口	W 型	50	件	29.50	26.10
23062002	铸铁下水地面清扫口	W 型	75	件	44.20	39.10
23062003	铸铁下水地面清扫口	W 型	100	件	68.80	60.90
23062004	铸铁下水地面清扫口	W 型	125	件	105.50	93.40
23062005	铸铁下水地面清扫口	W 型	150	件	130.60	115.60
23063001	铸铁下水弯曲管	W 型	100	件	33.10	29.30
23063002	铸铁下水弯曲管	W 型	150	件	66.40	58.80
23064001	铸铁下水圆透气帽	A 型	75	件	29.50	26.10
23064002	铸铁下水圆透气	A 型	100	件	34.50	30.50
23064003	铸铁下水圆透气	A 型	125	件	40.70	36.00

代 号	产品名称	规格型号及特征		计量 单位	工程造价 信息价 (含税)	工程造价 信息价 (除税)
23064004	铸铁下水圆透气	A 型	150	件	55.30	48.90
23067001	铸铁下水盲堵	W 型	50	件	3.80	3.40
23067002	铸铁下水盲堵	W 型	75	件	8.60	7.60
23067003	铸铁下水盲堵	W 型	100	件	9.90	8.80
23067004	铸铁下水盲堵	W 型	125	件	16.00	14.20
23067005	铸铁下水盲堵	W 型	150	件	19.60	17.30
23067006	铸铁下水盲堵	W 型	200	件	40.70	36.00
23068001	铸铁下水插堵	A 型	50	件	7.30	6.50
23068002	铸铁下水插堵	A 型	75	件	12.30	10.90
23068003	铸铁下水插堵	A 型	100	件	16.00	14.20
23068004	铸铁下水插堵	A 型	150	件	33.10	29.30
23068005	铸铁下水插堵	A 型	200	件	55.30	48.90
23069001	不锈钢卡箍	W 型	50	套	7.60	6.70
23069002	不锈钢卡箍	W 型	75	套	9.10	8.10
23069003	不锈钢卡箍	W 型	100	套	11.40	10.10
23069004	不锈钢卡箍	W 型	125	套	20.50	18.10
23069005	不锈钢卡箍	W 型	150	套	23.60	20.90
23069006	不锈钢卡箍	W 型	200	套	32.70	28.90
23070001	铸铁下水胶圈	A 型	50	件	3.80	3.40
23070002	铸铁下水胶圈	A 型	75	件	4.60	4.10
23070003	铸铁下水胶圈	A 型	100	件	5.30	4.70
23070004	铸铁下水胶圈	A 型	125	件	7.60	6.70
23070005	铸铁下水胶圈	A 型	150	件	10.60	9.40
23070006	铸铁下水胶圈	A 型	200	件	14.40	12.70
23071001	铸铁下水检查口胶垫	A 型	50	件	1.10	1.00
23071002	铸铁下水检查口胶垫	A 型	75	件	2.10	1.90
23071003	铸铁下水检查口胶垫	A 型	100	件	2.10	1.90
23071004	铸铁下水检查口胶垫	A 型	125	件	3.30	2.90
23071005	铸铁下水检查口胶垫	A 型	150	件	3.30	2.90
23071006	铸铁下水检查口胶垫	A 型	200	件	4.30	3.80
23072001	铸铁下水检查口胶垫	W 型	50	件	1.10	1.00
23072002	铸铁下水检查口胶垫	W 型	75	件	2.10	1.90
23072003	铸铁下水检查口胶垫	W 型	100	件	2.10	1.90
23072004	铸铁下水检查口胶垫	W 型	125	件	3.30	2.90
23072005	铸铁下水检查口胶垫	W 型	150	件	3.30	2.90

代 号	产品名称	规格型号及特征	计量单位	工程造价信息价 (含税)	工程造价信息价 (除税)
23072006	铸铁下水检查口胶垫	W型 200	件	4.30	3.80
23073001	球墨铸铁五防井盖 (不含混凝土井圈)	700 轻型	套	780.00	690.30
23073002	球墨铸铁五防井盖 (不含混凝土井圈)	700 重型	套	1030.00	911.50
23073003	球墨铸铁五防井盖 (不含混凝土井圈)	800 重型	套	1680.00	1487.00
23073011	新型五防井盖	800 改进型 (防响、防胶垫侧滑移位)	套	1900.00	1681.00
23073004	球墨铸铁表井盖		套	444.00	392.90
23073005	球墨铸铁闸井盖		套	1330.00	1177.00
23073006	球墨铸铁燃气上盖		个	666.00	589.40
23073007	球墨铸铁排气井盖		套	1450.00	1283.00
23073008	球墨铸铁测流井盖		套	1450.00	1283.00
23073010	球墨铸铁消火栓井盖		套	1450.00	1283.00
23078001	球墨铸铁踏步		个	32.00	28.30
23080001	铸铁下水圆形地漏	A型 50×500	套	35.70	31.60
23080002	铸铁下水圆形地漏	A型 75×500	套	57.80	51.20
23080003	铸铁下水圆形地漏	A型 100×500	套	76.00	67.30
23080004	铸铁下水圆形地漏	A型 150×500	套	115.90	102.60
23081001	铸铁下水圆形地漏	W型 50×500	套	38.80	34.30
23081002	铸铁下水圆形地漏	W型 75×500	套	57.80	51.20
23081003	铸铁下水圆形地漏	W型 100×500	套	76.00	67.30
23081004	铸铁下水圆形地漏	W型 150×500	套	115.90	102.60
23085001	铸铁雨水漏斗	100	套	21.30	18.80
23085002	铸铁雨水口	150	套	87.20	77.20
23086001	铸铁雨水箅子	450×75	套	229.00	202.70
23086002	铸铁箅子	100×200	个	12.70	11.20

12. 塑料管、复合管 (原类别 25. 塑料管、复合管及管件)

代 号	产品名称	规格型号及特征	计量单位	工程造价信息价 (含税)	工程造价信息价 (除税)
25001001	给水用硬聚氯乙烯 (PVC-U) 管	63×2.0 S20	m	13.20	11.70
25001002	给水用硬聚氯乙烯 (PVC-U) 管	75×2.3 S20	m	14.50	12.80
25001003	给水用硬聚氯乙烯 (PVC-U) 管	90×2.8 S20	m	21.00	18.60
25001004	给水用硬聚氯乙烯 (PVC-U) 管	110×2.7 S20	m	30.80	27.30
25001005	给水用硬聚氯乙烯 (PVC-U) 管	125×3.1 S20	m	37.00	32.70
25001006	给水用硬聚氯乙烯 (PVC-U) 管	140×3.5 S20	m	46.00	40.70
25001007	给水用硬聚氯乙烯 (PVC-U) 管	160×4.0 S20	m	59.00	52.20
25001008	给水用硬聚氯乙烯 (PVC-U) 管	180×4.4 S20	m	73.00	64.60
25001009	给水用硬聚氯乙烯 (PVC-U) 管	200×4.9 S20	m	97.00	85.80

代号	产品名称	规格型号及特征	计量单位	工程造价信息价(含税)	工程造价信息价(除税)
25001010	给水用硬聚氯乙烯(PVC-U)管	225×5.5 S20	m	112.00	99.10
25001011	给水用硬聚氯乙烯(PVC-U)管	250×6.2 S20	m	145.00	128.30
25001012	给水用硬聚氯乙烯(PVC-U)管	280×6.9 S20	m	176.00	155.80
25001013	给水用硬聚氯乙烯(PVC-U)管	315×7.7 S20	m	230.00	203.50
25001014	给水用硬聚氯乙烯(PVC-U)管	355×8.7 S20	m	270.00	238.90
25001015	给水用硬聚氯乙烯(PVC-U)管	400×9.8 S20	m	350.00	309.70
25001016	给水用硬聚氯乙烯(PVC-U)管	450×11.0 S20	m	473.00	418.60
25001017	给水用硬聚氯乙烯(PVC-U)管	500×12.3 S20	m	660.00	584.10
25001018	给水用硬聚氯乙烯(PVC-U)管	560×13.7 S20	m	740.00	654.90
25001019	给水用硬聚氯乙烯(PVC-U)管	630×15.4 S20	m	998.00	883.20
25002001	给水用硬聚氯乙烯(PVC-U)管	50×2.0 S12.5	m	9.00	8.00
25002002	给水用硬聚氯乙烯(PVC-U)管	63×2.5 S12.5	m	14.00	12.40
25002003	给水用硬聚氯乙烯(PVC-U)管	75×2.9 S12.5	m	20.00	17.70
25002004	给水用硬聚氯乙烯(PVC-U)管	90×3.5 S12.5	m	29.00	25.70
25002005	给水用硬聚氯乙烯(PVC-U)管	110×3.4 S16	m	35.00	31.00
25002006	给水用硬聚氯乙烯(PVC-U)管	125×3.9 S16	m	45.00	39.80
25002007	给水用硬聚氯乙烯(PVC-U)管	140×4.3 S16	m	56.00	49.60
25002008	给水用硬聚氯乙烯(PVC-U)管	160×4.9 S16	m	73.00	64.60
25002009	给水用硬聚氯乙烯(PVC-U)管	180×5.5 S16	m	90.00	79.60
25002010	给水用硬聚氯乙烯(PVC-U)管	200×6.2 S16	m	112.50	99.60
25002011	给水用硬聚氯乙烯(PVC-U)管	225×6.9 S16	m	140.00	123.90
25002012	给水用硬聚氯乙烯(PVC-U)管	250×7.7 S16	m	176.00	155.80
25002013	给水用硬聚氯乙烯(PVC-U)管	280×8.6 S16	m	220.00	194.70
25002014	给水用硬聚氯乙烯(PVC-U)管	315×9.7 S16	m	280.00	247.80
25002015	给水用硬聚氯乙烯(PVC-U)管	355×10.9 S16	m	360.00	318.60
25002016	给水用硬聚氯乙烯(PVC-U)管	400×12.3 S16	m	455.00	402.70
25002017	给水用硬聚氯乙烯(PVC-U)管	450×13.8 S16	m	601.00	531.90
25002018	给水用硬聚氯乙烯(PVC-U)管	500×15.3 S16	m	740.00	654.90
25002019	给水用硬聚氯乙烯(PVC-U)管	560×17.2 S16	m	930.00	823.00
25002020	给水用硬聚氯乙烯(PVC-U)管	630×19.3 S16	m	1177.00	1041.60
25003001	给水用硬聚氯乙烯(PVC-U)管	40×2.0 S10	m	6.60	5.80
25003002	给水用硬聚氯乙烯(PVC-U)管	50×2.4 S10	m	9.60	8.50
25003003	给水用硬聚氯乙烯(PVC-U)管	63×3.0 S10	m	14.00	12.40
25003004	给水用硬聚氯乙烯(PVC-U)管	75×3.6 S10	m	22.00	19.50
25003005	给水用硬聚氯乙烯(PVC-U)管	90×4.3 S10	m	30.00	26.50
25003006	给水用硬聚氯乙烯(PVC-U)管	110×4.2 S12.5	m	41.80	37.00
25003007	给水用硬聚氯乙烯(PVC-U)管	125×4.8 S12.5	m	55.00	48.70
25003008	给水用硬聚氯乙烯(PVC-U)管	140×5.4 S12.5	m	68.00	60.20

代 号	产品名称	规格型号及特征	计量 单位	工程造价 信息价 (含税)	工程造价 信息价 (除税)
25003009	给水用硬聚氯乙烯 (PVC-U) 管	160×6.2 S12.5	m	98.00	86.70
25003010	给水用硬聚氯乙烯 (PVC-U) 管	180×6.9 S12.5	m	114.00	100.90
25003011	给水用硬聚氯乙烯 (PVC-U) 管	200×7.7 S12.5	m	148.00	131.00
25003012	给水用硬聚氯乙烯 (PVC-U) 管	225×8.6 S12.5	m	170.00	150.40
25003013	给水用硬聚氯乙烯 (PVC-U) 管	250×9.6 S12.5	m	220.00	194.70
25003014	给水用硬聚氯乙烯 (PVC-U) 管	280×10.7 S12.5	m	270.00	238.90
25003015	给水用硬聚氯乙烯 (PVC-U) 管	315×12.1 S12.5	m	330.00	292.00
25003016	给水用硬聚氯乙烯 (PVC-U) 管	355×13.6 S12.5	m	420.00	371.70
25003017	给水用硬聚氯乙烯 (PVC-U) 管	400×15.3 S12.5	m	540.00	477.90
25003018	给水用硬聚氯乙烯 (PVC-U) 管	450×17.2 S12.5	m	731.00	646.90
25003019	给水用硬聚氯乙烯 (PVC-U) 管	500×19.1 S12.5	m	920.00	814.20
25003020	给水用硬聚氯乙烯 (PVC-U) 管	560×21.4 S12.5	m	1130.00	1000.00
25003021	给水用硬聚氯乙烯 (PVC-U) 管	630×24.1 S12.5	m	1400.00	1238.90
25004001	给水用硬聚氯乙烯 (PVC-U) 管	25×2.0 S6.3	m	3.80	3.40
25004002	给水用硬聚氯乙烯 (PVC-U) 管	32×2.4 S6.3	m	6.00	5.30
25004003	给水用硬聚氯乙烯 (PVC-U) 管	40×3.0 S6.3	m	9.20	8.10
25004004	给水用硬聚氯乙烯 (PVC-U) 管	50×3.7 S6.3	m	14.50	12.80
25004005	给水用硬聚氯乙烯 (PVC-U) 管	63×4.7 S6.3	m	22.00	19.50
25004006	给水用硬聚氯乙烯 (PVC-U) 管	75×5.6 S6.3	m	33.00	29.20
25004007	给水用硬聚氯乙烯 (PVC-U) 管	90×6.7 S6.3	m	53.00	46.90
25004008	给水用硬聚氯乙烯 (PVC-U) 管	110×6.6 S8	m	57.00	50.40
25004009	给水用硬聚氯乙烯 (PVC-U) 管	125×7.4 S8	m	82.00	72.60
25004010	给水用硬聚氯乙烯 (PVC-U) 管	140×8.3 S8	m	101.00	89.40
25004011	给水用硬聚氯乙烯 (PVC-U) 管	160×9.5 S8	m	132.00	116.80
25004012	给水用硬聚氯乙烯 (PVC-U) 管	180×10.7 S8	m	170.00	150.40
25004013	给水用硬聚氯乙烯 (PVC-U) 管	200×11.9 S8	m	205.00	181.40
25004014	给水用硬聚氯乙烯 (PVC-U) 管	225×13.4 S8	m	270.00	238.90
25004015	给水用硬聚氯乙烯 (PVC-U) 管	250×14.8 S8	m	330.00	292.00
25004016	给水用硬聚氯乙烯 (PVC-U) 管	280×16.6 S8	m	420.00	371.70
25004017	给水用硬聚氯乙烯 (PVC-U) 管	315×18.7 S8	m	530.00	469.00
25004018	给水用硬聚氯乙烯 (PVC-U) 管	355×21.1 S8	m	675.00	597.30
25004019	给水用硬聚氯乙烯 (PVC-U) 管	400×23.7 S8	m	851.00	753.10
25004020	给水用硬聚氯乙烯 (PVC-U) 管	450×26.7 S8	m	1100.00	973.50
25004021	给水用硬聚氯乙烯 (PVC-U) 管	500×29.7 S8	m	1360.00	1203.50
25005001	给水用硬聚氯乙烯 (PVC-U) 管	32×2.0 S8	m	6.60	5.80
25005002	给水用硬聚氯乙烯 (PVC-U) 管	40×2.4 S8	m	6.80	6.00
25005003	给水用硬聚氯乙烯 (PVC-U) 管	50×3.0 S8	m	9.80	8.70
25005004	给水用硬聚氯乙烯 (PVC-U) 管	63×3.8 S8	m	14.00	12.40
25005005	给水用硬聚氯乙烯 (PVC-U) 管	75×4.5 S8	m	22.00	19.50

代号	产品名称	规格型号及特征	计量单位	工程造价信息价(含税)	工程造价信息价(除税)
25005006	给水用硬聚氯乙烯(PVC-U)管	90×5.4 S8	m	30.00	26.50
25005007	给水用硬聚氯乙烯(PVC-U)管	110×5.3 S10	m	42.00	37.20
25005008	给水用硬聚氯乙烯(PVC-U)管	125×6.0 S10	m	68.00	60.20
25005009	给水用硬聚氯乙烯(PVC-U)管	140×6.7 S10	m	86.00	76.10
25005010	给水用硬聚氯乙烯(PVC-U)管	160×7.7 S10	m	112.00	99.10
25005011	给水用硬聚氯乙烯(PVC-U)管	180×8.6 S10	m	140.00	123.90
25005012	给水用硬聚氯乙烯(PVC-U)管	200×9.6 S10	m	173.00	153.10
25005013	给水用硬聚氯乙烯(PVC-U)管	225×10.8 S10	m	220.00	194.70
25005014	给水用硬聚氯乙烯(PVC-U)管	250×11.9 S10	m	270.00	238.90
25005015	给水用硬聚氯乙烯(PVC-U)管	280×13.4 S10	m	342.00	302.70
25005016	给水用硬聚氯乙烯(PVC-U)管	315×15.0 S10	m	430.00	380.50
25005017	给水用硬聚氯乙烯(PVC-U)管	355×16.9 S10	m	551.00	487.60
25005018	给水用硬聚氯乙烯(PVC-U)管	400×19.1 S10	m	700.00	619.50
25005019	给水用硬聚氯乙烯(PVC-U)管	450×21.5 S10	m	920.00	814.20
25005020	给水用硬聚氯乙烯(PVC-U)管	500×23.9 S10	m	1100.00	973.50
25005021	给水用硬聚氯乙烯(PVC-U)管	560×26.7 S10	m	1400.00	1238.90
25005022	给水用硬聚氯乙烯(PVC-U)管	630×30.0 S10	m	1790.00	1584.10
25006001	给水用硬聚氯乙烯(PVC-U)管	20×2.0 S5	m	3.20	2.80
25006002	给水用硬聚氯乙烯(PVC-U)管	25×2.3 S5	m	4.80	4.20
25006003	给水用硬聚氯乙烯(PVC-U)管	32×2.9 S5	m	7.80	6.90
25006004	给水用硬聚氯乙烯(PVC-U)管	40×3.7 S5	m	11.90	10.50
25006005	给水用硬聚氯乙烯(PVC-U)管	50×4.6 S5	m	19.60	17.30
25006006	给水用硬聚氯乙烯(PVC-U)管	63×5.8 S5	m	29.00	25.70
25006007	给水用硬聚氯乙烯(PVC-U)管	75×6.9 S5	m	41.00	36.30
25006008	给水用硬聚氯乙烯(PVC-U)管	90×8.2 S5	m	59.00	52.20
25006009	给水用硬聚氯乙烯(PVC-U)管	110×8.1 S6.3	m	75.00	66.40
25006010	给水用硬聚氯乙烯(PVC-U)管	125×9.2 S6.3	m	101.00	89.40
25006011	给水用硬聚氯乙烯(PVC-U)管	140×10.3 S6.3	m	125.00	110.60
25006012	给水用硬聚氯乙烯(PVC-U)管	160×11.8 S6.3	m	165.00	146.00
25006013	给水用硬聚氯乙烯(PVC-U)管	180×13.3 S6.3	m	209.00	185.00
25006014	给水用硬聚氯乙烯(PVC-U)管	200×14.7 S6.3	m	256.00	226.50
25006015	给水用硬聚氯乙烯(PVC-U)管	225×16.6 S6.3	m	323.00	285.80
25006016	给水用硬聚氯乙烯(PVC-U)管	250×18.4 S6.3	m	400.00	354.00
25006017	给水用硬聚氯乙烯(PVC-U)管	280×20.6 S6.3	m	500.00	442.50
25006018	给水用硬聚氯乙烯(PVC-U)管	315×23.2 S6.3	m	636.00	562.80
25006019	给水用硬聚氯乙烯(PVC-U)管	355×26.1 S6.3	m	810.00	716.80
25006020	给水用硬聚氯乙烯(PVC-U)管	400×29.4 S6.3	m	1020.00	902.70
25006021	给水用硬聚氯乙烯(PVC-U)管	450×33.1 S6.3	m	1350.00	1194.70

代 号	产品名称	规格型号及特征	计量 单位	工程造价 信息价 (含税)	工程造价 信息价 (除税)
25006022	给水用硬聚氯乙烯 (PVC-U) 管	500×36.8 S6.3	m	1666.00	1474.30
25007001	给水用硬聚氯乙烯 (PVC-U) 管	20×2.3 S4	m	3.70	3.30
25007002	给水用硬聚氯乙烯 (PVC-U) 管	25×2.8 S4	m	5.90	5.20
25007003	给水用硬聚氯乙烯 (PVC-U) 管	32×3.6 S4	m	9.20	8.10
25007004	给水用硬聚氯乙烯 (PVC-U) 管	40×4.5 S4	m	15.00	13.30
25007005	给水用硬聚氯乙烯 (PVC-U) 管	50×5.6 S4	m	23.00	20.40
25007006	给水用硬聚氯乙烯 (PVC-U) 管	63×7.1 S4	m	36.80	32.60
25007007	给水用硬聚氯乙烯 (PVC-U) 管	75×8.4 S4	m	51.00	45.10
25007008	给水用硬聚氯乙烯 (PVC-U) 管	90×10.1 S4	m	75.00	66.40
25007009	给水用硬聚氯乙烯 (PVC-U) 管	110×10.0 S5	m	93.00	82.30
25007010	给水用硬聚氯乙烯 (PVC-U) 管	125×11.4 S5	m	120.00	106.20
25007011	给水用硬聚氯乙烯 (PVC-U) 管	140×12.7 S5	m	150.00	132.70
25007012	给水用硬聚氯乙烯 (PVC-U) 管	160×14.6 S5	m	199.00	176.10
25007013	给水用硬聚氯乙烯 (PVC-U) 管	180×16.4 S5	m	251.00	222.10
25007014	给水用硬聚氯乙烯 (PVC-U) 管	200×18.2 S5	m	280.00	247.80
25015001	冷热水用聚丙烯 (PP-R) 管	20×2.0 S5	m	5.60	5.00
25015002	冷热水用聚丙烯 (PP-R) 管	25×2.3 S5	m	7.90	7.00
25015003	冷热水用聚丙烯 (PP-R) 管	32×2.9 S5	m	12.60	11.20
25015004	冷热水用聚丙烯 (PP-R) 管	40×3.7 S5	m	20.10	17.80
25015005	冷热水用聚丙烯 (PP-R) 管	50×4.6 S5	m	31.20	27.60
25015006	冷热水用聚丙烯 (PP-R) 管	63×5.8 S5	m	49.00	43.40
25015007	冷热水用聚丙烯 (PP-R) 管	75×6.8 S5	m	68.90	61.00
25015008	冷热水用聚丙烯 (PP-R) 管	90×8.2 S5	m	100.00	88.50
25015009	冷热水用聚丙烯 (PP-R) 管	110×10 S5	m	145.00	128.30
25015010	冷热水用聚丙烯 (PP-R) 管	160×14.6 S5	m	365.00	323.00
25016001	冷热水用聚丙烯 (PP-R) 管	16×2.0 S4	m	4.70	4.20
25016002	冷热水用聚丙烯 (PP-R) 管	20×2.3 S4	m	6.00	5.30
25016003	冷热水用聚丙烯 (PP-R) 管	25×2.8 S4	m	9.10	8.10
25016004	冷热水用聚丙烯 (PP-R) 管	32×3.6 S4	m	15.20	13.50
25016005	冷热水用聚丙烯 (PP-R) 管	40×4.5 S4	m	23.00	20.40
25016006	冷热水用聚丙烯 (PP-R) 管	50×5.6 S4	m	36.60	32.40
25016007	冷热水用聚丙烯 (PP-R) 管	63×7.1 S4	m	57.60	51.00
25016008	冷热水用聚丙烯 (PP-R) 管	75×8.4 S4	m	81.60	72.20
25016009	冷热水用聚丙烯 (PP-R) 管	90×10.1 S4	m	118.50	104.90
25016010	冷热水用聚丙烯 (PP-R) 管	110×12.3 S4	m	175.40	155.20
25016011	冷热水用聚丙烯 (PP-R) 管	160×17.9 S4	m	471.40	417.20
25017001	冷热水用聚丙烯 (PP-R) 管	16×2.2 S3.2	m	5.50	4.90

代号	产品名称	规格型号及特征	计量单位	工程造价信息价 (含税)	工程造价信息价 (除税)
25017002	冷热水用聚丙烯 (PP-R) 管	20×2.8 S3.2	m	7.10	6.30
25017003	冷热水用聚丙烯 (PP-R) 管	25×3.5 S3.2	m	11.10	9.80
25017004	冷热水用聚丙烯 (PP-R) 管	32×4.4 S3.2	m	17.60	15.60
25017005	冷热水用聚丙烯 (PP-R) 管	40×5.5 S3.2	m	27.60	24.40
25017006	冷热水用聚丙烯 (PP-R) 管	50×6.9 S3.2	m	43.60	38.60
25017007	冷热水用聚丙烯 (PP-R) 管	63×8.6 S3.2	m	68.60	60.70
25017008	冷热水用聚丙烯 (PP-R) 管	75×10.3 S3.2	m	98.30	87.00
25017009	冷热水用聚丙烯 (PP-R) 管	90×12.3 S3.2	m	141.10	124.90
25017010	冷热水用聚丙烯 (PP-R) 管	110×15.1 S3.2	m	211.00	186.70
25017011	冷热水用聚丙烯 (PP-R) 管	160×21.9 S3.2	m	501.50	443.80
25018001	冷热水用聚丙烯 (PP-R) 管	16×2.7 S2.5	m	6.60	5.80
25018002	冷热水用聚丙烯 (PP-R) 管	20×3.4 S2.5	m	8.30	7.30
25018003	冷热水用聚丙烯 (PP-R) 管	25×4.2 S2.5	m	13.00	11.50
25018004	冷热水用聚丙烯 (PP-R) 管	32×5.4 S2.5	m	21.10	18.70
25018005	冷热水用聚丙烯 (PP-R) 管	40×6.7 S2.5	m	31.90	28.20
25018006	冷热水用聚丙烯 (PP-R) 管	50×8.3 S2.5	m	50.10	44.30
25018007	冷热水用聚丙烯 (PP-R) 管	63×10.5 S2.5	m	80.10	70.90
25018008	冷热水用聚丙烯 (PP-R) 管	75×12.5 S2.5	m	112.40	99.50
25018009	冷热水用聚丙烯 (PP-R) 管	90×15 S2.5	m	162.50	143.80
25018010	冷热水用聚丙烯 (PP-R) 管	110×18.3 S2.5	m	243.40	215.40
25018011	冷热水用聚丙烯 (PP-R) 管	160×26.6 S2.5	m	567.50	502.20
25032001	冷热水用耐热聚乙烯 (PE-RT) 管	20×2.0 S5	m	7.10	6.30
25032002	冷热水用耐热聚乙烯 (PE-RT) 管	25×2.3 S5	m	9.80	8.70
25032003	冷热水用耐热聚乙烯 (PE-RT) 管	32×2.9 S5	m	15.50	13.70
25033001	冷热水用耐热聚乙烯 (PE-RT) 管	16×2.0 S4	m	6.10	5.40
25033002	冷热水用耐热聚乙烯 (PE-RT) 管	20×2.3 S4	m	7.60	6.70
25033003	冷热水用耐热聚乙烯 (PE-RT) 管	25×2.8 S4	m	11.60	10.30
25033004	冷热水用耐热聚乙烯 (PE-RT) 管	32×3.6 S4	m	18.50	16.40
25034001	冷热水用耐热聚乙烯 (PE-RT) 管	16×2.2 S3.2	m	6.90	6.10
25034002	冷热水用耐热聚乙烯 (PE-RT) 管	20×2.8 S3.2	m	8.90	7.90
25034003	冷热水用耐热聚乙烯 (PE-RT) 管	25×3.5 S3.2	m	13.80	12.20
25034004	冷热水用耐热聚乙烯 (PE-RT) 管	32×4.4 S3.2	m	22.00	19.50
25035001	建筑排水用硬聚氯乙烯 (PVC-U) 管	32×2.0	m	5.20	4.60
25035002	建筑排水用硬聚氯乙烯 (PVC-U) 管	40×2.0	m	7.50	6.60
25035003	建筑排水用硬聚氯乙烯 (PVC-U) 管	50×2.0	m	8.30	7.30

代 号	产品名称	规格型号及特征	计量 单位	工程造价 信息价 (含税)	工程造价 信息价 (除税)
25035004	建筑排水用硬聚氯乙烯 (PVC-U) 管	75×2.3	m	12.90	11.40
25035005	建筑排水用硬聚氯乙烯 (PVC-U) 管	90×3.0	m	18.80	16.60
25035006	建筑排水用硬聚氯乙烯 (PVC-U) 管	110×3.2	m	22.60	20.00
25035008	建筑排水用硬聚氯乙烯 (PVC-U) 管	160×4.0	m	39.60	35.00
25035009	建筑排水用硬聚氯乙烯 (PVC-U) 管	200×4.9	m	65.00	57.50
25035010	建筑排水用硬聚氯乙烯 (PVC-U) 管	250×6.2	m	103.00	91.20
25035011	建筑排水用硬聚氯乙烯 (PVC-U) 管	315×7.8	m	193.00	170.80
25036001	排水用芯层发泡硬聚氯乙烯 (PVC-U) 排水管	50×2.0 S2	m	9.40	8.30
25036002	排水用芯层发泡硬聚氯乙烯 (PVC-U) 排水管	75×2.5 S2	m	14.60	12.90
25036004	排水用芯层发泡硬聚氯乙烯 (PVC-U) 排水管	110×3.0 S2	m	23.20	20.50
25036006	排水用芯层发泡硬聚氯乙烯 (PVC-U) 排水管	160×3.2 S2	m	38.40	34.00
25036003	排水用芯层发泡硬聚氯乙烯 (PVC-U) 排水管	75×3.0 S4	m	16.40	14.50
25036005	排水用芯层发泡硬聚氯乙烯 (PVC-U) 排水管	110×3.2 S4	m	25.30	22.40
25036007	排水用芯层发泡硬聚氯乙烯 (PVC-U) 排水管	160×4.0 S4	m	44.90	39.70
25040001	埋地排水用硬聚氯乙烯 (PVC-U) 双壁波纹管	110 SN4	m	14.90	13.20
25040002	埋地排水用硬聚氯乙烯 (PVC-U) 双壁波纹管	160 SN4	m	26.40	23.40
25040003	埋地排水用硬聚氯乙烯 (PVC-U) 双壁波纹管	200 SN4	m	49.50	43.80
25040004	埋地排水用硬聚氯乙烯 (PVC-U) 双壁波纹管	250 SN4	m	70.60	62.50
25040005	埋地排水用硬聚氯乙烯 (PVC-U) 双壁波纹管	315 SN4	m	94.60	83.70
25040006	埋地排水用硬聚氯乙烯 (PVC-U) 双壁波纹管	400 SN4	m	131.90	116.70
25040007	埋地排水用硬聚氯乙烯 (PVC-U) 双壁波纹管	500 SN4	m	236.70	209.50
25041004	埋地排水用硬聚氯乙烯 (PVC-U) 双壁波纹管	110 SN8	m	17.60	15.60
25041005	埋地排水用硬聚氯乙烯 (PVC-U) 双壁波纹管	160 SN8	m	31.20	27.60
25041006	埋地排水用硬聚氯乙烯 (PVC-U) 双壁波纹管	200 SN8	m	63.50	56.20
25041007	埋地排水用硬聚氯乙烯 (PVC-U) 双壁波纹管	250 SN8	m	88.70	78.50
25041008	埋地排水用硬聚氯乙烯 (PVC-U) 双壁波纹管	315 SN8	m	111.60	98.80
25041009	埋地排水用硬聚氯乙烯 (PVC-U) 双壁波纹管	400 SN8	m	154.20	136.50
25041010	埋地排水用硬聚氯乙烯 (PVC-U) 双壁波纹管	500 SN8	m	269.70	238.70
25049001	埋地用高密度聚乙烯 (HDPE) 中空结构壁缠绕管	225 SN4	m	83.20	73.60
25049002	埋地用高密度聚乙烯 (HDPE) 中空结构壁缠绕管	300 SN4	m	251.20	222.30
25049003	埋地用高密度聚乙烯 (HDPE) 中空结构壁缠绕管	400 SN4	m	376.40	333.10
25049004	埋地用高密度聚乙烯 (HDPE) 中空结构壁缠绕管	500 SN4	m	564.50	499.60
25049005	埋地用高密度聚乙烯 (HDPE) 中空结构壁缠绕管	600 SN4	m	783.80	693.60
25049006	埋地用高密度聚乙烯 (HDPE) 中空结构壁缠绕管	800 SN4	m	1285.30	1137.40
25049007	埋地用高密度聚乙烯 (HDPE) 中空结构壁缠绕管	1000 SN4	m	2010.00	1778.80
25049008	埋地用高密度聚乙烯 (HDPE) 中空结构壁缠绕管	1200 SN4	m	3072.00	2718.60

代号	产品名称	规格型号及特征	计量单位	工程造价信息价(含税)	工程造价信息价(除税)
25050001	埋地用高密度聚乙烯(HDPE)中空结构壁缠绕管	300 SN6.3	m	297.80	263.50
25050002	埋地用高密度聚乙烯(HDPE)中空结构壁缠绕管	400 SN6.3	m	467.50	413.70
25050003	埋地用高密度聚乙烯(HDPE)中空结构壁缠绕管	500 SN6.3	m	671.20	594.00
25050004	埋地用高密度聚乙烯(HDPE)中空结构壁缠绕管	600 SN6.3	m	908.90	804.30
25050005	埋地用高密度聚乙烯(HDPE)中空结构壁缠绕管	800 SN6.3	m	1521.00	1346.00
25050006	埋地用高密度聚乙烯(HDPE)中空结构壁缠绕管	1000 SN6.3	m	2429.90	2150.40
25050007	埋地用高密度聚乙烯(HDPE)中空结构壁缠绕管	1200 SN6.3	m	3542.40	3134.90
25051001	埋地用高密度聚乙烯(HDPE)中空结构壁缠绕管	300 SN8	m	345.30	305.60
25051002	埋地用高密度聚乙烯(HDPE)中空结构壁缠绕管	400 SN8	m	564.50	499.60
25051003	埋地用高密度聚乙烯(HDPE)中空结构壁缠绕管	500 SN8	m	777.90	688.40
25051004	埋地用高密度聚乙烯(HDPE)中空结构壁缠绕管	600 SN8	m	1035.00	915.90
25051005	埋地用高密度聚乙烯(HDPE)中空结构壁缠绕管	800 SN8	m	1755.70	1553.70
25051006	埋地用高密度聚乙烯(HDPE)中空结构壁缠绕管	1000 SN8	m	2812.00	2488.50
25051007	埋地用高密度聚乙烯(HDPE)中空结构壁缠绕管	1200 SN8	m	4012.90	3551.20
25052001	埋地用高密度聚乙烯(HDPE)中空结构壁缠绕管	300 SN12.5	m	436.00	385.80
25052002	埋地用高密度聚乙烯(HDPE)中空结构壁缠绕管	400 SN12.5	m	705.20	624.10
25052003	埋地用高密度聚乙烯(HDPE)中空结构壁缠绕管	500 SN12.5	m	940.90	832.70
25052004	埋地用高密度聚乙烯(HDPE)中空结构壁缠绕管	600 SN12.5	m	1316.30	1164.90
25057007	燃气用埋地聚乙烯(PE80)管	110×10.0 SDR11	m	57.10	50.50
25057009	燃气用埋地聚乙烯(PE80)管	160×14.6 SDR11	m	120.50	106.60
25057010	燃气用埋地聚乙烯(PE80)管	200×18.2 SDR11	m	188.30	166.60
25057012	燃气用埋地聚乙烯(PE80)管	250×22.7 SDR11	m	291.20	257.70
25057013	燃气用埋地聚乙烯(PE80)管	315×28.7 SDR11	m	499.00	441.60
25058008	燃气用埋地聚乙烯(PE80)管	160×9.1 SDR17.6	m	78.90	69.80
25058009	燃气用埋地聚乙烯(PE80)管	200×11.4 SDR17.6	m	120.80	106.90
25058011	燃气用埋地聚乙烯(PE80)管	250×14.2 SDR17.6	m	188.50	166.80
25060001	燃气用埋地聚乙烯(PE 100)管	315×17.9 SDR17.6	m	307.60	272.20
25060003	燃气用埋地聚乙烯(PE 100)管	400×22.8 SDR17.6	m	492.80	436.10
25061001	铝塑复合压力管	冷水(L)型 14	m	5.10	4.50
25061002	铝塑复合压力管	冷水(L)型 16	m	6.90	6.10
25061003	铝塑复合压力管	冷水(L)型 20	m	9.30	8.20
25061004	铝塑复合压力管	冷水(L)型 25	m	13.50	11.90
25061005	铝塑复合压力管	冷水(L)型 32	m	20.80	18.40
25061006	铝塑复合压力管	冷水(L)型 40	m	30.00	26.50
25061007	铝塑复合压力管	冷水(L)型 50	m	40.60	35.90

代 号	产品名称	规格型号及特征	计量 单位	工程造价 信息价 (含税)	工程造价 信息价 (除税)
25061008	铝塑复合压力管	冷水 (L) 型 63	m	55.00	48.70
25062001	铝塑复合压力管	热水 (R) 型 14	m	7.90	7.00
25062002	铝塑复合压力管	热水 (R) 型 16	m	9.10	8.10
25062003	铝塑复合压力管	热水 (R) 型 20	m	11.10	9.80
25062004	铝塑复合压力管	热水 (R) 型 25	m	15.20	13.50
25062005	铝塑复合压力管	热水 (R) 型 32	m	23.50	20.80
25062006	铝塑复合压力管	热水 (R) 型 40	m	41.30	36.50
25062007	铝塑复合压力管	热水 (R) 型 50	m	49.00	43.40
25062008	铝塑复合压力管	热水 (R) 型 63	m	63.70	56.40
25068001	PSP 钢塑复合压力管	Mpa2.5 20×2.0 冷水 (L)	m	28.70	25.40
25068002	PSP 钢塑复合压力管	Mpa2.5 25×2.5 冷水 (L)	m	39.60	35.00
25068003	PSP 钢塑复合压力管	Mpa2.5 32×3.0 冷水 (L)	m	56.90	50.40
25068004	PSP 钢塑复合压力管	Mpa2.5 40×3.5 冷水 (L)	m	79.30	70.20
25068005	PSP 钢塑复合压力管	Mpa2.5 50×4.5 冷水 (L)	m	109.70	97.10
25068006	PSP 钢塑复合压力管	Mpa2.0 63×5.0 冷水 (L)	m	138.70	122.70
25068007	PSP 钢塑复合压力管	Mpa2.0 75×5.5 冷水 (L)	m	190.20	168.30
25068008	PSP 钢塑复合压力管	Mpa2.0 90×6.0 冷水 (L)	m	230.50	204.00
25068009	PSP 钢塑复合压力管	Mpa2.0 110×6.5 冷水 (L)	m	309.80	274.20
25068010	PSP 钢塑复合压力管	Mpa2.0 160×7.0 冷水 (L)	m	682.60	604.10
25068011	PSP 钢塑复合压力管	Mpa2.0 200×7.5 冷水 (L)	m	952.30	842.70
25068012	PSP 钢塑复合压力管	Mpa1.25 160×5.5 冷水 (L)	m	552.20	488.70
25068013	PSP 钢塑复合压力管	Mpa1.25 200×6.0 冷水 (L)	m	753.90	667.20
25069001	PSP 钢塑复合压力管	Mpa2.5 20×2.0 热水 (R)	m	47.50	42.00
25069002	PSP 钢塑复合压力管	Mpa2.5 25×2.5 热水 (R)	m	63.00	55.80
25069003	PSP 钢塑复合压力管	Mpa2.5 32×3.0 热水 (R)	m	85.70	75.80
25069004	PSP 钢塑复合压力管	Mpa2.5 40×3.5 热水 (R)	m	132.80	117.50
25069005	PSP 钢塑复合压力管	Mpa2.5 50×4.5 热水 (R)	m	170.90	151.20
25069006	PSP 钢塑复合压力管	Mpa2.0 63×5.0 热水 (R)	m	234.00	207.10
25069007	PSP 钢塑复合压力管	Mpa2.0 75×5.5 热水 (R)	m	282.50	250.00
25069008	PSP 钢塑复合压力管	Mpa2.0 90×6.0 热水 (R)	m	384.20	340.00
25069009	PSP 钢塑复合压力管	Mpa2.0 110×6.5 热水 (R)	m	497.80	440.50
25069010	PSP 钢塑复合压力管	Mpa2.0 160×7.0 热水 (R)	m	957.40	847.30
25069011	PSP 钢塑复合压力管	Mpa2.0 200×7.5 热水 (R)	m	1385.80	1226.40
25069012	PSP 钢塑复合压力管	Mpa1.25 160×5.5 热水 (R)	m	782.00	692.00
25069013	PSP 钢塑复合压力管	Mpa1.25 200×6.0 热水 (R)	m	1069.30	946.30
25399001	聚乙烯 (HDPE) 缠绕结构壁 B 型管	DN200 SN4	m	270.00	238.90

代号	产品名称	规格型号及特征	计量单位	工程造价信息价(含税)	工程造价信息价(除税)
25399002	聚乙烯(HDPE)缠绕结构壁B型管	DN200 SN6.3	m	280.00	247.80
25399003	聚乙烯(HDPE)缠绕结构壁B型管	DN200 SN8	m	295.00	261.10
25399004	聚乙烯(HDPE)缠绕结构壁B型管	DN200 SN12.5	m	349.00	308.80
25399005	聚乙烯(HDPE)缠绕结构壁B型管	DN200 SN16	m	403.00	356.60
25399006	聚乙烯(HDPE)缠绕结构壁B型管	DN300 SN4	m	330.00	292.00
25399007	聚乙烯(HDPE)缠绕结构壁B型管	DN300 SN6.3	m	340.00	300.90
25399008	聚乙烯(HDPE)缠绕结构壁B型管	DN300 SN8	m	386.00	341.60
25399009	聚乙烯(HDPE)缠绕结构壁B型管	DN300 SN12.5	m	439.00	388.50
25399010	聚乙烯(HDPE)缠绕结构壁B型管	DN300 SN16	m	479.00	423.90
25399011	聚乙烯(HDPE)缠绕结构壁B型管	DN400 SN4	m	510.00	451.30
25399012	聚乙烯(HDPE)缠绕结构壁B型管	DN400 SN6.3	m	530.00	469.00
25399013	聚乙烯(HDPE)缠绕结构壁B型管	DN400 SN8	m	580.00	513.30
25399014	聚乙烯(HDPE)缠绕结构壁B型管	DN400 SN12.5	m	699.00	618.60
25399015	聚乙烯(HDPE)缠绕结构壁B型管	DN400 SN16	m	760.00	672.60
25399016	聚乙烯(HDPE)缠绕结构壁B型管	DN500 SN4	m	770.00	681.40
25399017	聚乙烯(HDPE)缠绕结构壁B型管	DN500 SN6.3	m	802.00	709.70
25399018	聚乙烯(HDPE)缠绕结构壁B型管	DN500 SN8	m	820.00	725.70
25399019	聚乙烯(HDPE)缠绕结构壁B型管	DN500 SN12.5	m	1055.00	933.60
25399020	聚乙烯(HDPE)缠绕结构壁B型管	DN500 SN16	m	1150.00	1017.70
25399021	聚乙烯(HDPE)缠绕结构壁B型管	DN600 SN4	m	1042.00	922.10
25399022	聚乙烯(HDPE)缠绕结构壁B型管	DN600 SN6.3	m	1052.00	931.00
25399023	聚乙烯(HDPE)缠绕结构壁B型管	DN600 SN8	m	1098.00	971.70
25399024	聚乙烯(HDPE)缠绕结构壁B型管	DN600 SN12.5	m	1432.00	1267.30
25399025	聚乙烯(HDPE)缠绕结构壁B型管	DN600 SN16	m	1610.00	1424.80
25399026	聚乙烯(HDPE)缠绕结构壁B型管	DN700 SN4	m	1360.00	1203.50
25399027	聚乙烯(HDPE)缠绕结构壁B型管	DN700 SN6.3	m	1440.00	1274.30
25399028	聚乙烯(HDPE)缠绕结构壁B型管	DN700 SN8	m	1500.00	1327.40
25399029	聚乙烯(HDPE)缠绕结构壁B型管	DN700 SN12.5	m	1810.00	1601.80
25399030	聚乙烯(HDPE)缠绕结构壁B型管	DN700 SN16	m	2102.00	1860.20
25399031	聚乙烯(HDPE)缠绕结构壁B型管	DN800 SN4	m	1598.00	1414.20
25399032	聚乙烯(HDPE)缠绕结构壁B型管	DN800 SN6.3	m	1816.00	1607.10
25399033	聚乙烯(HDPE)缠绕结构壁B型管	DN800 SN8	m	1912.00	1692.00
25399034	聚乙烯(HDPE)缠绕结构壁B型管	DN800 SN12.5	m	2401.00	2124.80
25399035	聚乙烯(HDPE)缠绕结构壁B型管	DN800 SN16	m	2822.00	2497.30
25399036	聚乙烯(HDPE)缠绕结构壁B型管	DN900 SN4	m	2210.00	1955.80

代 号	产品名称	规格型号及特征	计量 单位	工程造价 信息价 (含税)	工程造价 信息价 (除税)
25399037	聚乙烯 (HDPE) 缠绕结构壁 B 型管	DN900 SN6.3	m	2301.00	2036.30
25399038	聚乙烯 (HDPE) 缠绕结构壁 B 型管	DN900 SN8	m	2488.00	2201.80
25399039	聚乙烯 (HDPE) 缠绕结构壁 B 型管	DN900 SN12.5	m	3150.00	2787.60
25399040	聚乙烯 (HDPE) 缠绕结构壁 B 型管	DN900 SN16	m	3580.00	3168.10
25399041	聚乙烯 (HDPE) 缠绕结构壁 B 型管	DN1000 SN4	m	2589.00	2291.20
25399042	聚乙烯 (HDPE) 缠绕结构壁 B 型管	DN1000 SN6.3	m	2812.00	2488.50
25399043	聚乙烯 (HDPE) 缠绕结构壁 B 型管	DN1000 SN8	m	2930.00	2592.90
25399044	聚乙烯 (HDPE) 缠绕结构壁 B 型管	DN1000 SN12.5	m	4050.00	3584.10
25399045	聚乙烯 (HDPE) 缠绕结构壁 B 型管	DN1000 SN16	m	4610.00	4079.60
25399046	聚乙烯 (HDPE) 缠绕结构壁 B 型管	DN1100 SN4	m	2988.00	2644.20
25399047	聚乙烯 (HDPE) 缠绕结构壁 B 型管	DN1100 SN6.3	m	3195.00	2827.40
25399048	聚乙烯 (HDPE) 缠绕结构壁 B 型管	DN1100 SN8	m	3498.00	3095.60
25399049	聚乙烯 (HDPE) 缠绕结构壁 B 型管	DN1100 SN12.5	m	4806.00	4253.10
25399050	聚乙烯 (HDPE) 缠绕结构壁 B 型管	DN1100 SN16	m	5803.00	5135.40
25399051	聚乙烯 (HDPE) 缠绕结构壁 B 型管	DN1200 SN4	m	3878.00	3431.90
25399052	聚乙烯 (HDPE) 缠绕结构壁 B 型管	DN1200 SN6.3	m	3988.00	3529.20
25399053	聚乙烯 (HDPE) 缠绕结构壁 B 型管	DN1200 SN8	m	4150.00	3672.60
25399054	聚乙烯 (HDPE) 缠绕结构壁 B 型管	DN1200 SN12.5	m	5600.00	4955.80
25399055	聚乙烯 (HDPE) 缠绕结构壁 B 型管	DN1200 SN16	m	6690.00	5920.40
25399056	聚乙烯 (HDPE) 缠绕结构壁 B 型管	DN1300 SN4	m	4300.00	3805.30
25399057	聚乙烯 (HDPE) 缠绕结构壁 B 型管	DN1300 SN6.3	m	4500.00	3982.30
25399058	聚乙烯 (HDPE) 缠绕结构壁 B 型管	DN1300 SN8	m	4812.00	4258.40
25399059	聚乙烯 (HDPE) 缠绕结构壁 B 型管	DN1300 SN12.5	m	6620.00	5858.40
25399060	聚乙烯 (HDPE) 缠绕结构壁 B 型管	DN1300 SN16	m	8290.00	7336.30
25399061	聚乙烯 (HDPE) 缠绕结构壁 B 型管	DN1400 SN4	m	4810.00	4256.60
25399062	聚乙烯 (HDPE) 缠绕结构壁 B 型管	DN1400 SN6.3	m	5499.00	4866.40
25399063	聚乙烯 (HDPE) 缠绕结构壁 B 型管	DN1400 SN8	m	5950.00	5265.50
25399064	聚乙烯 (HDPE) 缠绕结构壁 B 型管	DN1400 SN12.5	m	8501.00	7523.00
25399065	聚乙烯 (HDPE) 缠绕结构壁 B 型管	DN1400 SN16	m	9689.00	8574.30
25399066	聚乙烯 (HDPE) 缠绕结构壁 B 型管	DN1500 SN4	m	5421.00	4797.30
25399067	聚乙烯 (HDPE) 缠绕结构壁 B 型管	DN1500 SN6.3	m	6620.00	5858.40
25399068	聚乙烯 (HDPE) 缠绕结构壁 B 型管	DN1500 SN8	m	7198.00	6369.90
25399069	聚乙烯 (HDPE) 缠绕结构壁 B 型管	DN1500 SN12.5	m	10590.00	9371.70
25399070	聚乙烯 (HDPE) 缠绕结构壁 B 型管	DN1500 SN16	m	13190.00	11672.60
25399071	聚乙烯 (HDPE) 缠绕结构壁 B 型管	DN1600 SN4	m	6050.00	5354.00
25399072	聚乙烯 (HDPE) 缠绕结构壁 B 型管	DN1600 SN6.3	m	7656.00	6775.20

代号	产品名称	规格型号及特征	计量单位	工程造价信息价(含税)	工程造价信息价(除税)
25399073	聚乙烯(HDPE)缠绕结构壁B型管	DN1600 SN8	m	8700.00	7699.10
25399074	聚乙烯(HDPE)缠绕结构壁B型管	DN1600 SN12.5	m	12680.00	11221.20
25399075	聚乙烯(HDPE)缠绕结构壁B型管	DN1600 SN16	m	14600.00	12920.40
25399076	聚乙烯(HDPE)缠绕结构壁B型管	DN1700 SN4	m	7116.00	6297.30
25399077	聚乙烯(HDPE)缠绕结构壁B型管	DN1700 SN6.3	m	9701.00	8585.00
25399078	聚乙烯(HDPE)缠绕结构壁B型管	DN1700 SN8	m	10120.00	8955.80
25399079	聚乙烯(HDPE)缠绕结构壁B型管	DN1700 SN12.5	m	15501.00	13717.70
25399080	聚乙烯(HDPE)缠绕结构壁B型管	DN1700 SN16	m	16801.00	14868.10
25399081	聚乙烯(HDPE)缠绕结构壁B型管	DN1800 SN4	m	7560.00	6690.30
25399082	聚乙烯(HDPE)缠绕结构壁B型管	DN1800 SN6.3	m	9998.00	8847.80
25399083	聚乙烯(HDPE)缠绕结构壁B型管	DN1800 SN8	m	11610.00	10274.30
25399084	聚乙烯(HDPE)缠绕结构壁B型管	DN1800 SN12.5	m	16312.00	14435.40
25399085	聚乙烯(HDPE)缠绕结构壁B型管	DN1800 SN16	m	17802.00	15754.00
25399086	聚乙烯(HDPE)缠绕结构壁B型管	DN1900 SN4	m	8960.00	7929.20
25399087	聚乙烯(HDPE)缠绕结构壁B型管	DN1900 SN6.3	m	12408.00	10980.50
25399088	聚乙烯(HDPE)缠绕结构壁B型管	DN1900 SN8	m	13812.00	12223.00
25399089	聚乙烯(HDPE)缠绕结构壁B型管	DN1900 SN12.5	m	18399.00	16282.30
25399090	聚乙烯(HDPE)缠绕结构壁B型管	DN1900 SN16	m	19485.00	17243.40
25399091	聚乙烯(HDPE)缠绕结构壁B型管	DN2000 SN4	m	10500.00	9292.00
25399092	聚乙烯(HDPE)缠绕结构壁B型管	DN2000 SN6.3	m	14602.00	12922.10
25399093	聚乙烯(HDPE)缠绕结构壁B型管	DN2000 SN8	m	15801.00	13983.20
25399094	聚乙烯(HDPE)缠绕结构壁B型管	DN2000 SN12.5	m	19001.00	16815.00
25399095	聚乙烯(HDPE)缠绕结构壁B型管	DN2000 SN16	m	21410.00	18946.90
25399096	聚乙烯(HDPE)缠绕结构壁B型管	DN2100 SN4	m	11988.00	10608.80
25399097	聚乙烯(HDPE)缠绕结构壁B型管	DN2100 SN6.3	m	16600.00	14690.30
25399098	聚乙烯(HDPE)缠绕结构壁B型管	DN2100 SN8	m	17886.00	15828.30
25399099	聚乙烯(HDPE)缠绕结构壁B型管	DN2100 SN12.5	m	22160.00	19610.60
25399100	聚乙烯(HDPE)缠绕结构壁B型管	DN2100 SN16	m	23186.00	20518.60
25399101	聚乙烯(HDPE)缠绕结构壁B型管	DN2200 SN4	m	13689.00	12114.20
25399102	聚乙烯(HDPE)缠绕结构壁B型管	DN2200 SN6.3	m	18680.00	16531.00
25399103	聚乙烯(HDPE)缠绕结构壁B型管	DN2200 SN8	m	20320.00	17982.30
25399104	聚乙烯(HDPE)缠绕结构壁B型管	DN2200 SN12.5	m	22998.00	20352.20
25399105	聚乙烯(HDPE)缠绕结构壁B型管	DN2200 SN16	m	26399.00	23361.90
25399106	聚乙烯(HDPE)缠绕结构壁B型管	DN2300 SN4	m	15450.00	13672.60
25399107	聚乙烯(HDPE)缠绕结构壁B型管	DN2300 SN6.3	m	19860.00	17575.20

代 号	产品名称	规格型号及特征	计量单位	工程造价信息价 (含税)	工程造价信息价 (除税)
25399108	聚乙烯 (HDPE) 缠绕结构壁 B 型管	DN2300 SN8	m	21530.00	19053.10
25399109	聚乙烯 (HDPE) 缠绕结构壁 B 型管	DN2300 SN12.5	m	26890.00	23796.50
25399110	聚乙烯 (HDPE) 缠绕结构壁 B 型管	DN2300 SN16	m	28410.00	25141.60
25399111	聚乙烯 (HDPE) 缠绕结构壁 B 型管	DN2400 SN4	m	19010.00	16823.00
25399112	聚乙烯 (HDPE) 缠绕结构壁 B 型管	DN2400 SN6.3	m	20910.00	18504.40
25399113	聚乙烯 (HDPE) 缠绕结构壁 B 型管	DN2400 SN8	m	20760.00	18371.70
25399114	聚乙烯 (HDPE) 缠绕结构壁 B 型管	DN2400 SN12.5	m	27850.00	24646.00
25399115	聚乙烯 (HDPE) 缠绕结构壁 B 型管	DN2400 SN16	m	32500.00	28761.10
25399116	聚乙烯 (HDPE) 缠绕结构壁 B 型管	DN2500 SN4	m	19712.00	17444.20
25399117	聚乙烯 (HDPE) 缠绕结构壁 B 型管	DN2500 SN6.3	m	22190.00	19637.20
25399118	聚乙烯 (HDPE) 缠绕结构壁 B 型管	DN2500 SN8	m	22510.00	19920.40
25399119	聚乙烯 (HDPE) 缠绕结构壁 B 型管	DN2500 SN12.5	m	31399.00	27786.70
25399120	聚乙烯 (HDPE) 缠绕结构壁 B 型管	DN2500 SN16	m	35398.00	31325.70
25399121	聚乙烯 (HDPE) 缠绕结构壁 B 型管	DN2600 SN4	m	19712.00	17444.20
25399122	聚乙烯 (HDPE) 缠绕结构壁 B 型管	DN2600 SN6.3	m	23498.00	20794.70
25399123	聚乙烯 (HDPE) 缠绕结构壁 B 型管	DN2600 SN8	m	23999.00	21238.10
25399124	聚乙烯 (HDPE) 缠绕结构壁 B 型管	DN2700 SN4	m	21680.00	19185.80
25399125	聚乙烯 (HDPE) 缠绕结构壁 B 型管	DN2700 SN6.3	m	25005.00	22128.30
25399126	聚乙烯 (HDPE) 缠绕结构壁 B 型管	DN2700 SN8	m	26615.00	23553.10
25399127	聚乙烯 (HDPE) 缠绕结构壁 B 型管	DN2800 SN4	m	24003.00	21241.60
25399128	聚乙烯 (HDPE) 缠绕结构壁 B 型管	DN2800 SN6.3	m	27210.00	24079.60
25399129	聚乙烯 (HDPE) 缠绕结构壁 B 型管	DN2800 SN8	m	28005.00	24783.20
25399130	聚乙烯 (HDPE) 缠绕结构壁 B 型管	DN2900 SN4	m	25501.00	22567.30
25399131	聚乙烯 (HDPE) 缠绕结构壁 B 型管	DN2900 SN6.3	m	30563.00	27046.90
25399132	聚乙烯 (HDPE) 缠绕结构壁 B 型管	DN2900 SN8	m	33158.00	29343.40
25399133	聚乙烯 (HDPE) 缠绕结构壁 B 型管	DN3000 SN4	m	27700.00	24513.30
25399134	聚乙烯 (HDPE) 缠绕结构壁 B 型管	DN3000 SN6.3	m	31825.00	28163.70
25399135	聚乙烯 (HDPE) 缠绕结构壁 B 型管	DN3000 SN8	m	33562.00	29700.90

13. 电线 (原类别 39. 电线)

代 号	产品名称	规格型号及特征	计量单位	工程造价信息价 (含税)	工程造价信息价 (除税)
39003006	铜芯聚氯乙烯绝缘电线	450/750V BV 1.5	km	1040.00	920.40
39003007	铜芯聚氯乙烯绝缘电线	450/750V BV 2.5	km	1720.00	1522.00
39003008	铜芯聚氯乙烯绝缘电线	450/750V BV 4	km	2720.00	2407.00

代号	产品名称	规格型号及特征	计量单位	工程造价信息价(含税)	工程造价信息价(除税)
39003009	铜芯聚氯乙烯绝缘电线	450/750V BV 6	km	4080.00	3611.00
39003010	铜芯聚氯乙烯绝缘电线	450/750V BV 10	km	6770.00	5991.00
39003011	铜芯聚氯乙烯绝缘电线	450/750V BV 16	km	10940.00	9681.00
39003012	铜芯聚氯乙烯绝缘电线	450/750V BV 25	km	16810.00	14876.00
39005001	耐火聚氯乙烯绝缘固定布线用电线	450/750V N-BV 1.5	km	2110.00	1867.00
39005002	耐火聚氯乙烯绝缘固定布线用电线	450/750V N-BV 2.5	km	2720.00	2407.00
39005003	耐火聚氯乙烯绝缘固定布线用电线	450/750V N-BV 4	km	3510.00	3106.00
39005004	耐火聚氯乙烯绝缘固定布线用电线	450/750V N-BV 6	km	4540.00	4018.00
39005005	耐火聚氯乙烯绝缘固定布线用电线	450/750V N-BV 10	km	7460.00	6602.00
39005006	耐火聚氯乙烯绝缘固定布线用电线	450/750V N-BV 16	km	11890.00	10522.00
39005007	耐火聚氯乙烯绝缘固定布线用电线	450/750V N-BV 25	km	18170.00	16080.00
39006001	无卤低烟阻燃 C 类交联聚烯烃绝缘电线	450/750V WDZC-BYJ 1.5	km	1300.00	1150.00
39006002	无卤低烟阻燃 C 类交联聚烯烃绝缘电线	450/750V WDZC-BYJ 2.5	km	2150.00	1903.00
39006003	无卤低烟阻燃 C 类交联聚烯烃绝缘电线	450/750V WDZC-BYJ 4	km	3390.00	3000.00
39006004	无卤低烟阻燃 C 类交联聚烯烃绝缘电线	450/750V WDZC-BYJ 6	km	4990.00	4416.00
39006005	无卤低烟阻燃 C 类交联聚烯烃绝缘电线	450/750V WDZC-BYJ 10	km	8320.00	7363.00
39006006	无卤低烟阻燃 C 类交联聚烯烃绝缘电线	450/750V WDZC-BYJ 16	km	13350.00	11814.00
39006007	无卤低烟阻燃 C 类交联聚烯烃绝缘电线	450/750V WDZC-BYJ 25	km	20530.00	18168.00
39029001	无卤低烟阻燃 A 类交联聚烯烃绝缘电线	450/750V WDZA-BYJ 1.5	km	1830.00	1619.00
39029002	无卤低烟阻燃 A 类交联聚烯烃绝缘电线	450/750V WDZA-BYJ 2.5	km	2870.00	2540.00
39029003	无卤低烟阻燃 A 类交联聚烯烃绝缘电线	450/750V WDZA-BYJ 4	km	4420.00	3912.00
39029004	无卤低烟阻燃 A 类交联聚烯烃绝缘电线	450/750V WDZA-BYJ 6	km	6460.00	5717.00
39029005	无卤低烟阻燃 A 类交联聚烯烃绝缘电线	450/750V WDZA-BYJ 10	km	10550.00	9336.00
39029006	无卤低烟阻燃 A 类交联聚烯烃绝缘电线	450/750V WDZA-BYJ 16	km	16780.00	14850.00
39029007	无卤低烟阻燃 A 类交联聚烯烃绝缘电线	450/750V WDZA-BYJ 25	km	25930.00	22947.00
39007002	无卤低烟阻燃 C 类耐火交联聚烯烃绝缘固定布线用电线	450/750V WDZCN-BYJ 1.5	km	2360.00	2088.00
39007003	无卤低烟阻燃 C 类耐火交联聚烯烃绝缘固定布线用电线	450/750V WDZCN-BYJ 2.5	km	3300.00	2920.00
39007004	无卤低烟阻燃 C 类耐火交联聚烯烃绝缘固定布线用电线	450/750V WDZCN-BYJ 4	km	4570.00	4044.00
39007005	无卤低烟阻燃 C 类耐火交联聚烯烃绝缘固定布线用电线	450/750V WDZCN-BYJ 6	km	5330.00	4717.00
39007006	无卤低烟阻燃 C 类耐火交联聚烯烃绝缘固定布线用电线	450/750V WDZCN-BYJ 10	km	8760.00	7752.00
39007007	无卤低烟阻燃 C 类耐火交联聚烯烃绝缘固定布线用电线	450/750V WDZCN-BYJ 16	km	13880.00	12283.00
39007008	无卤低烟阻燃 C 类耐火交联聚烯烃绝缘固定布线用电线	450/750V WDZCN-BYJ 25	km	19430.00	17195.00
39030002	无卤低烟阻燃 A 类耐火交联聚烯烃绝缘固定布线用电线	450/750V WDZAN-BYJ 1.5	km	3410.00	3018.00
39030003	无卤低烟阻燃 A 类耐火交联聚烯烃绝缘固定布线用电线	450/750V WDZAN-BYJ 2.5	km	4390.00	3885.00
39030004	无卤低烟阻燃 A 类耐火交联聚烯烃绝缘固定布线用电线	450/750V WDZAN-BYJ 4	km	4600.00	4071.00
39030005	无卤低烟阻燃 A 类耐火交联聚烯烃绝缘固定布线用电线	450/750V WDZAN-BYJ 6	km	6570.00	5814.00
39030006	无卤低烟阻燃 A 类耐火交联聚烯烃绝缘固定布线用电线	450/750V WDZAN-BYJ 10	km	10550.00	9336.00
39030007	无卤低烟阻燃 A 类耐火交联聚烯烃绝缘固定布线用电线	450/750V WDZAN-BYJ 16	km	16570.00	14664.00

代 号	产品名称	规格型号及特征	计量单位	工程造价信息价 (含税)	工程造价信息价 (除税)
39030008	无卤低烟阻燃A类耐火交联聚乙烯绝缘固定布线用电缆	450/750V WDZAN-BYJ 25	km	23100.00	20442.00
39010017	铜芯聚氯乙烯绝缘聚氯乙烯护套圆形电缆	300/500V BVV 三芯 1.5	km	4390.00	3885.00
39010018	铜芯聚氯乙烯绝缘聚氯乙烯护套圆形电缆	300/500V BVV 三芯 2.5	km	6970.00	6168.00
39010019	铜芯聚氯乙烯绝缘聚氯乙烯护套圆形电缆	300/500V BVV 三芯 4	km	10590.00	9372.00
39010020	铜芯聚氯乙烯绝缘聚氯乙烯护套圆形电缆	300/500V BVV 三芯 6	km	15520.00	13735.00
39010021	铜芯聚氯乙烯绝缘聚氯乙烯护套圆形电缆	300/500V BVV 三芯 10	km	25580.00	22637.00

14. 电缆 (原类别 40. 电缆)

代 号	产品名称	规格型号及特征	计量单位	工程造价信息价 (含税)	工程造价信息价 (除税)
	<b>(一) 低压电缆</b>				
40001076	交联聚乙烯绝缘聚氯乙烯护套电力电缆	0.6/1KV YJV 3×4+1×2.5	km	12010.00	10628.00
40001077	交联聚乙烯绝缘聚氯乙烯护套电力电缆	0.6/1KV YJV 3×6+1×4	km	17670.00	15637.00
40001078	交联聚乙烯绝缘聚氯乙烯护套电力电缆	0.6/1KV YJV 3×10+1×6	km	28190.00	24947.00
40001079	交联聚乙烯绝缘聚氯乙烯护套电力电缆	0.6/1KV YJV 3×16+1×10	km	45240.00	40035.00
40001080	交联聚乙烯绝缘聚氯乙烯护套电力电缆	0.6/1KV YJV 3×25+1×16	km	69840.00	61805.00
40001081	交联聚乙烯绝缘聚氯乙烯护套电力电缆	0.6/1KV YJV 3×35+1×16	km	91480.00	80956.00
40001082	交联聚乙烯绝缘聚氯乙烯护套电力电缆	0.6/1KV YJV 3×50+1×25	km	115730.00	102416.00
40001083	交联聚乙烯绝缘聚氯乙烯护套电力电缆	0.6/1KV YJV 3×70+1×35	km	165240.00	146230.00
40001084	交联聚乙烯绝缘聚氯乙烯护套电力电缆	0.6/1KV YJV 3×95+1×50	km	227350.00	201195.00
40001085	交联聚乙烯绝缘聚氯乙烯护套电力电缆	0.6/1KV YJV 3×120+1×70	km	292900.00	259204.00
40001086	交联聚乙烯绝缘聚氯乙烯护套电力电缆	0.6/1KV YJV 3×150+1×70	km	349810.00	309566.00
40001087	交联聚乙烯绝缘聚氯乙烯护套电力电缆	0.6/1KV YJV 3×185+1×95	km	443810.00	392752.00
40001088	交联聚乙烯绝缘聚氯乙烯护套电力电缆	0.6/1KV YJV 3×240+1×120	km	578260.00	511735.00
40001089	交联聚乙烯绝缘聚氯乙烯护套电力电缆	0.6/1KV YJV 3×4+2×2.5	km	13980.00	12372.00
40001090	交联聚乙烯绝缘聚氯乙烯护套电力电缆	0.6/1KV YJV 3×6+2×4	km	20790.00	18398.00
40001091	交联聚乙烯绝缘聚氯乙烯护套电力电缆	0.6/1KV YJV 3×10+2×6	km	32780.00	29009.00
40001092	交联聚乙烯绝缘聚氯乙烯护套电力电缆	0.6/1KV YJV 3×16+2×10	km	52820.00	46743.00
40001093	交联聚乙烯绝缘聚氯乙烯护套电力电缆	0.6/1KV YJV 3×25+2×16	km	82050.00	72611.00
40001094	交联聚乙烯绝缘聚氯乙烯护套电力电缆	0.6/1KV YJV 3×35+2×16	km	103670.00	91743.00
40001095	交联聚乙烯绝缘聚氯乙烯护套电力电缆	0.6/1KV YJV 3×50+2×25	km	133180.00	117858.00
40001096	交联聚乙烯绝缘聚氯乙烯护套电力电缆	0.6/1KV YJV 3×70+2×35	km	189330.00	167549.00
40001097	交联聚乙烯绝缘聚氯乙烯护套电力电缆	0.6/1KV YJV 3×95+2×50	km	259820.00	223986.00
40001098	交联聚乙烯绝缘聚氯乙烯护套电力电缆	0.6/1KV YJV 3×120+2×70	km	339560.00	300496.00
40001099	交联聚乙烯绝缘聚氯乙烯护套电力电缆	0.6/1KV YJV 3×150+2×70	km	396470.00	350858.00
40001100	交联聚乙烯绝缘聚氯乙烯护套电力电缆	0.6/1KV YJV 3×185+2×95	km	508230.00	449761.00
40001101	交联聚乙烯绝缘聚氯乙烯护套电力电缆	0.6/1KV YJV 3×240+2×120	km	659730.00	583832.00
40001102	交联聚乙烯绝缘聚氯乙烯护套电力电缆	0.6/1KV YJV 4×4+1×2.5	km	15120.00	13381.00

代号	产品名称	规格型号及特征	计量单位	工程造价信息价(含税)	工程造价信息价(除税)
40001103	交联聚乙烯绝缘聚氯乙烯护套电力电缆	0.6/1KV YJV 4×6+1×4	km	22290.00	19726.00
40001104	交联聚乙烯绝缘聚氯乙烯护套电力电缆	0.6/1KV YJV 4×10+1×6	km	35810.00	31690.00
40001105	交联聚乙烯绝缘聚氯乙烯护套电力电缆	0.6/1KV YJV 4×16+1×10	km	57500.00	50885.00
40001106	交联聚乙烯绝缘聚氯乙烯护套电力电缆	0.6/1KV YJV 4×25+1×16	km	88670.00	78469.00
40001107	交联聚乙烯绝缘聚氯乙烯护套电力电缆	0.6/1KV YJV 4×35+1×16	km	117520.00	104000.00
40001108	交联聚乙烯绝缘聚氯乙烯护套电力电缆	0.6/1KV YJV 4×50+1×25	km	148220.00	131168.00
40001109	交联聚乙烯绝缘聚氯乙烯护套电力电缆	0.6/1KV YJV 4×70+1×35	km	212120.00	187717.00
40001110	交联聚乙烯绝缘聚氯乙烯护套电力电缆	0.6/1KV YJV 4×95+1×50	km	291870.00	258292.00
40001111	交联聚乙烯绝缘聚氯乙烯护套电力电缆	0.6/1KV YJV 4×120+1×70	km	374650.00	331549.00
40001112	交联聚乙烯绝缘聚氯乙烯护套电力电缆	0.6/1KV YJV 4×150+1×70	km	450500.00	398673.00
40001113	交联聚乙烯绝缘聚氯乙烯护套电力电缆	0.6/1KV YJV 4×185+1×95	km	569760.00	504212.00
40001114	交联聚乙烯绝缘聚氯乙烯护套电力电缆	0.6/1KV YJV 4×240+1×120	km	743190.00	657690.00
40006064	交联聚乙烯绝缘钢带铠装聚氯乙烯护套电力电缆	0.6/1KV YJV <sub>22</sub> 3×4+1×2.5	km	13750.00	12168.00
40006065	交联聚乙烯绝缘钢带铠装聚氯乙烯护套电力电缆	0.6/1KV YJV <sub>22</sub> 3×6+1×4	km	19610.00	17354.00
40006066	交联聚乙烯绝缘钢带铠装聚氯乙烯护套电力电缆	0.6/1KV YJV <sub>22</sub> 3×10+1×6	km	30540.00	27027.00
40006067	交联聚乙烯绝缘钢带铠装聚氯乙烯护套电力电缆	0.6/1KV YJV <sub>22</sub> 3×16+1×10	km	48090.00	42558.00
40006068	交联聚乙烯绝缘钢带铠装聚氯乙烯护套电力电缆	0.6/1KV YJV <sub>22</sub> 3×25+1×16	km	67750.00	59956.00
40006069	交联聚乙烯绝缘钢带铠装聚氯乙烯护套电力电缆	0.6/1KV YJV <sub>22</sub> 3×35+1×16	km	88180.00	78035.00
40006070	交联聚乙烯绝缘钢带铠装聚氯乙烯护套电力电缆	0.6/1KV YJV <sub>22</sub> 3×50+1×25	km	120370.00	106522.00
40006071	交联聚乙烯绝缘钢带铠装聚氯乙烯护套电力电缆	0.6/1KV YJV <sub>22</sub> 3×70+1×35	km	170860.00	151204.00
40006072	交联聚乙烯绝缘钢带铠装聚氯乙烯护套电力电缆	0.6/1KV YJV <sub>22</sub> 3×95+1×50	km	237200.00	209912.00
40006073	交联聚乙烯绝缘钢带铠装聚氯乙烯护套电力电缆	0.6/1KV YJV <sub>22</sub> 3×120+1×70	km	304720.00	269664.00
40006074	交联聚乙烯绝缘钢带铠装聚氯乙烯护套电力电缆	0.6/1KV YJV <sub>22</sub> 3×150+1×70	km	363100.00	321327.00
40006075	交联聚乙烯绝缘钢带铠装聚氯乙烯护套电力电缆	0.6/1KV YJV <sub>22</sub> 3×185+1×95	km	459250.00	406416.00
40006076	交联聚乙烯绝缘钢带铠装聚氯乙烯护套电力电缆	0.6/1KV YJV <sub>22</sub> 3×240+1×120	km	596670.00	528027.00
40006077	交联聚乙烯绝缘钢带铠装聚氯乙烯护套电力电缆	0.6/1KV YJV <sub>22</sub> 3×4+2×2.5	km	15840.00	14018.00
40006078	交联聚乙烯绝缘钢带铠装聚氯乙烯护套电力电缆	0.6/1KV YJV <sub>22</sub> 3×6+2×4	km	22880.00	20248.00
40006079	交联聚乙烯绝缘钢带铠装聚氯乙烯护套电力电缆	0.6/1KV YJV <sub>22</sub> 3×10+2×6	km	35320.00	31257.00
40006080	交联聚乙烯绝缘钢带铠装聚氯乙烯护套电力电缆	0.6/1KV YJV <sub>22</sub> 3×16+2×10	km	55910.00	49478.00
40006081	交联聚乙烯绝缘钢带铠装聚氯乙烯护套电力电缆	0.6/1KV YJV <sub>22</sub> 3×25+2×16	km	79290.00	70168.00
40006082	交联聚乙烯绝缘钢带铠装聚氯乙烯护套电力电缆	0.6/1KV YJV <sub>22</sub> 3×35+2×16	km	99700.00	88230.00
40006083	交联聚乙烯绝缘钢带铠装聚氯乙烯护套电力电缆	0.6/1KV YJV <sub>22</sub> 3×50+2×25	km	138210.00	122310.00
40006084	交联聚乙烯绝缘钢带铠装聚氯乙烯护套电力电缆	0.6/1KV YJV <sub>22</sub> 3×70+2×35	km	198350.00	175531.00
40006085	交联聚乙烯绝缘钢带铠装聚氯乙烯护套电力电缆	0.6/1KV YJV <sub>22</sub> 3×95+2×50	km	270510.00	239389.00
40006086	交联聚乙烯绝缘钢带铠装聚氯乙烯护套电力电缆	0.6/1KV YJV <sub>22</sub> 3×120+2×70	km	352490.00	311938.00
40006087	交联聚乙烯绝缘钢带铠装聚氯乙烯护套电力电缆	0.6/1KV YJV <sub>22</sub> 3×150+2×70	km	410810.00	363549.00
40006088	交联聚乙烯绝缘钢带铠装聚氯乙烯护套电力电缆	0.6/1KV YJV <sub>22</sub> 3×185+2×95	km	525250.00	464823.00
40006089	交联聚乙烯绝缘钢带铠装聚氯乙烯护套电力电缆	0.6/1KV YJV <sub>22</sub> 3×240+2×120	km	680050.00	601814.00

代 号	产 品 名 称	规 格 型 号 及 特 征	计 量 单 位	工 程 造 价 信 息 价 (含 税)	工 程 造 价 信 息 价 (除 税)
40006090	交联聚乙烯绝缘钢带铠装聚氯乙烯护套电力电缆	0.6/1KV YJV <sub>22</sub> 4×4+1×2.5	km	17040.00	15080.00
40006091	交联聚乙烯绝缘钢带铠装聚氯乙烯护套电力电缆	0.6/1KV YJV <sub>22</sub> 4×6+1×4	km	24440.00	21628.00
40006092	交联聚乙烯绝缘钢带铠装聚氯乙烯护套电力电缆	0.6/1KV YJV <sub>22</sub> 4×10+1×6	km	38420.00	34000.00
40006093	交联聚乙烯绝缘钢带铠装聚氯乙烯护套电力电缆	0.6/1KV YJV <sub>22</sub> 4×16+1×10	km	60700.00	53717.00
40006094	交联聚乙烯绝缘钢带铠装聚氯乙烯护套电力电缆	0.6/1KV YJV <sub>22</sub> 4×25+1×16	km	85590.00	75743.00
40006095	交联聚乙烯绝缘钢带铠装聚氯乙烯护套电力电缆	0.6/1KV YJV <sub>22</sub> 4×35+1×16	km	112910.00	99920.00
40006096	交联聚乙烯绝缘钢带铠装聚氯乙烯护套电力电缆	0.6/1KV YJV <sub>22</sub> 4×50+1×25	km	153570.00	135903.00
40006097	交联聚乙烯绝缘钢带铠装聚氯乙烯护套电力电缆	0.6/1KV YJV <sub>22</sub> 4×70+1×35	km	221730.00	196221.00
40006098	交联聚乙烯绝缘钢带铠装聚氯乙烯护套电力电缆	0.6/1KV YJV <sub>22</sub> 4×95+1×50	km	303490.00	268575.00
40006099	交联聚乙烯绝缘钢带铠装聚氯乙烯护套电力电缆	0.6/1KV YJV <sub>22</sub> 4×120+1×70	km	388580.00	343876.00
40006100	交联聚乙烯绝缘钢带铠装聚氯乙烯护套电力电缆	0.6/1KV YJV <sub>22</sub> 4×150+1×70	km	466010.00	412398.00
40006101	交联聚乙烯绝缘钢带铠装聚氯乙烯护套电力电缆	0.6/1KV YJV <sub>22</sub> 4×185+1×95	km	588140.00	520478.00
40006102	交联聚乙烯绝缘钢带铠装聚氯乙烯护套电力电缆	0.6/1KV YJV <sub>22</sub> 4×240+1×120	km	765500.00	677434.00
<b>(二) 控制电缆</b>					
40109001	交联聚乙烯绝缘聚氯乙烯护套控制电缆	450/750V KYJV 4×1.5	km	6673.00	5905.00
40109002	交联聚乙烯绝缘聚氯乙烯护套控制电缆	450/750V KYJV 4×2.5	km	9385.00	8305.00
40109003	交联聚乙烯绝缘聚氯乙烯护套控制电缆	450/750V KYJV 5×1.5	km	8144.00	7207.00
40109004	交联聚乙烯绝缘聚氯乙烯护套控制电缆	450/750V KYJV 5×2.5	km	11512.00	10188.00
40109005	交联聚乙烯绝缘聚氯乙烯护套控制电缆	450/750V KYJV 7×1.5	km	10960.00	9699.00
40109006	交联聚乙烯绝缘聚氯乙烯护套控制电缆	450/750V KYJV 7×2.5	km	15688.00	13883.00
40109007	交联聚乙烯绝缘聚氯乙烯护套控制电缆	450/750V KYJV 8×1.5	km	12440.00	11009.00
40109008	交联聚乙烯绝缘聚氯乙烯护套控制电缆	450/750V KYJV 8×2.5	km	18216.00	16120.00
40109009	交联聚乙烯绝缘聚氯乙烯护套控制电缆	450/750V KYJV 10×1.5	km	15921.00	14089.00
40109010	交联聚乙烯绝缘聚氯乙烯护套控制电缆	450/750V KYJV 10×2.5	km	22704.00	20092.00
40109011	交联聚乙烯绝缘聚氯乙烯护套控制电缆	450/750V KYJV 12×1.5	km	18729.00	16574.00
40109012	交联聚乙烯绝缘聚氯乙烯护套控制电缆	450/750V KYJV 12×2.5	km	26865.00	23774.00
40110001	交联聚乙烯绝缘编织屏蔽聚氯乙烯护套控制电缆	450/750V KYJVP 4×1.5	km	8672.00	7674.00
40110002	交联聚乙烯绝缘编织屏蔽聚氯乙烯护套控制电缆	450/750V KYJVP 4×2.5	km	12568.00	11122.00
40110003	交联聚乙烯绝缘编织屏蔽聚氯乙烯护套控制电缆	450/750V KYJVP 5×1.5	km	10264.00	9083.00
40110004	交联聚乙烯绝缘编织屏蔽聚氯乙烯护套控制电缆	450/750V KYJVP 5×2.5	km	15040.00	13310.00
40110005	交联聚乙烯绝缘编织屏蔽聚氯乙烯护套控制电缆	450/750V KYJVP 7×1.5	km	13097.00	11590.00
40110006	交联聚乙烯绝缘编织屏蔽聚氯乙烯护套控制电缆	450/750V KYJVP 7×2.5	km	19928.00	17635.00
40110007	交联聚乙烯绝缘编织屏蔽聚氯乙烯护套控制电缆	450/750V KYJVP 8×1.5	km	15056.00	13324.00
40110008	交联聚乙烯绝缘编织屏蔽聚氯乙烯护套控制电缆	450/750V KYJVP 8×2.5	km	23912.00	21161.00
40110009	交联聚乙烯绝缘编织屏蔽聚氯乙烯护套控制电缆	450/750V KYJVP 10×1.5	km	19960.00	17664.00
40110010	交联聚乙烯绝缘编织屏蔽聚氯乙烯护套控制电缆	450/750V KYJVP 10×2.5	km	29495.00	26102.00
40110011	交联聚乙烯绝缘编织屏蔽聚氯乙烯护套控制电缆	450/750V KYJVP 12×1.5	km	22688.00	20078.00
40110012	交联聚乙烯绝缘编织屏蔽聚氯乙烯护套控制电缆	450/750V KYJVP 12×2.5	km	33903.00	30003.00
<b>(三) 防火电缆</b>					

代号	产品名称	规格型号及特征	计量单位	工程造价信息价(含税)	工程造价信息价(除税)
40075002	铜芯铜护套矿物绝缘氧化镁电缆	BTTZ 2.5	km	16900.00	14956.00
40075003	铜芯铜护套矿物绝缘氧化镁电缆	BTTZ 4	km	19010.00	16823.00
40075004	铜芯铜护套矿物绝缘氧化镁电缆	BTTZ 6	km	31430.00	27814.00
40075005	铜芯铜护套矿物绝缘氧化镁电缆	BTTZ 10	km	32990.00	29195.00
40075006	铜芯铜护套矿物绝缘氧化镁电缆	BTTZ 16	km	45310.00	40097.00
40075007	铜芯铜护套矿物绝缘氧化镁电缆	BTTZ 25	km	57660.00	51027.00
40075008	铜芯铜护套矿物绝缘氧化镁电缆	BTTZ 35	km	86500.00	76549.00
40075009	铜芯铜护套矿物绝缘氧化镁电缆	BTTZ 50	km	104500.00	92478.00
40075010	铜芯铜护套矿物绝缘氧化镁电缆	BTTZ 70	km	138390.00	122469.00
40075011	铜芯铜护套矿物绝缘氧化镁电缆	BTTZ 95	km	173700.00	153717.00
40075012	铜芯铜护套矿物绝缘氧化镁电缆	BTTZ 120	km	214640.00	189947.00
40075013	铜芯铜护套矿物绝缘氧化镁电缆	BTTZ 150	km	257010.00	227442.00
40075014	铜芯铜护套矿物绝缘氧化镁电缆	BTTZ 185	km	310670.00	274929.00
40075015	铜芯铜护套矿物绝缘氧化镁电缆	BTTZ 240	km	391280.00	346265.00
40075016	铜芯铜护套矿物绝缘氧化镁电缆	BTTZ 300	km	480520.00	425239.00
40075017	铜芯铜护套矿物绝缘氧化镁电缆	BTTZ 400	km	689200.00	609912.00
40075018	铜芯铜护套矿物绝缘氧化镁电缆	BTTZ 2×1.5	km	28160.00	24920.00
40075019	铜芯铜护套矿物绝缘氧化镁电缆	BTTZ 2×2.5	km	32690.00	28929.00
40075020	铜芯铜护套矿物绝缘氧化镁电缆	BTTZ 2×4	km	44460.00	39345.00
40075021	铜芯铜护套矿物绝缘氧化镁电缆	BTTZ 2×6	km	54910.00	48593.00
40075022	铜芯铜护套矿物绝缘氧化镁电缆	BTTZ 2×10	km	73220.00	64796.00
40075023	铜芯铜护套矿物绝缘氧化镁电缆	BTTZ 2×16	km	100680.00	89097.00
40075024	铜芯铜护套矿物绝缘氧化镁电缆	BTTZ 2×25	km	133360.00	118018.00
40075025	铜芯铜护套矿物绝缘氧化镁电缆	BTTZ 3×1.5	km	35410.00	31336.00
40075026	铜芯铜护套矿物绝缘氧化镁电缆	BTTZ 3×2.5	km	40530.00	35867.00
40075027	铜芯铜护套矿物绝缘氧化镁电缆	BTTZ 3×4	km	49690.00	43973.00
40075028	铜芯铜护套矿物绝缘氧化镁电缆	BTTZ 3×6	km	65380.00	57858.00
40075029	铜芯铜护套矿物绝缘氧化镁电缆	BTTZ 3×10	km	91530.00	81000.00
40075030	铜芯铜护套矿物绝缘氧化镁电缆	BTTZ 3×16	km	121610.00	107619.00
40075031	铜芯铜护套矿物绝缘氧化镁电缆	BTTZ 3×25	km	169980.00	150425.00
40075032	铜芯铜护套矿物绝缘氧化镁电缆	BTTZ 4×1.5	km	40440.00	35788.00
40075033	铜芯铜护套矿物绝缘氧化镁电缆	BTTZ 4×2.5	km	49690.00	43973.00
40075034	铜芯铜护套矿物绝缘氧化镁电缆	BTTZ 4×4	km	58840.00	52071.00
40075035	铜芯铜护套矿物绝缘氧化镁电缆	BTTZ 4×6	km	90370.00	79973.00
40075036	铜芯铜护套矿物绝缘氧化镁电缆	BTTZ 4×10	km	125680.00	111221.00
40075037	铜芯铜护套矿物绝缘氧化镁电缆	BTTZ 4×16	km	169450.00	149956.00
40075038	铜芯铜护套矿物绝缘氧化镁电缆	BTTZ 4×25	km	235820.00	208690.00

## 15. 模架工具租赁价格

序号	名称	规格	计量单位	含税每日单价 (元)	除税每日单价 (元)
1	组合钢模板	86 系列	m <sup>2</sup>	2.200~2.600	1.947~2.300
2	大模板	标准	m <sup>2</sup>	1.600~2.200	1.416~1.947
3	大模板	异型	m <sup>2</sup>	2.650~3.350	2.345~2.965
4	钢跳板		块	0.350~0.420	0.310~0.372
5	钢管	48mm	m	0.026~0.035	0.023~0.031
6	扣件	各种规格	个	0.040~0.070	0.035~0.062
7	碗扣脚手架	横杆、立杆	m	0.030~0.035	0.027~0.031
8	顶托		个	0.080~0.120	0.071~0.106
9	U 型销		个	0.050~0.071	0.044~0.063
10	木脚手板 (修缮工程)	长 4m	块	0.42	0.37

## 人工市场价格信息

种 类	工程类别		工日单价 (元/工日)
北京市建设工程 预算定额	建筑工程		117.00~132.00
	装饰工程	普通	118.00~133.00
		高级	132.00~185.00
	安装工程	安装	107.00~115.00
		调试	120.00~133.00
	市政工程	道路	107.00~112.00
		桥梁	113.00~124.00
		管道	107.00~115.00
		绿化	107.00~112.00
		庭院	107.00~115.00
	仿古工程	结构	117.00~133.00
		装修	118.00~164.00
	轨道交通工程	地下结构(含盾构)	119.00~133.00
		地上结构(含地面)	115.00~128.00
		安装工程	107.00~115.00
		系统工程	120.00~135.00
北京市房屋修缮 工程预算定额	房修工程	结构	117.00~132.00
		装饰	118.00~161.00
		安装	107.00~115.00
	古建筑工程	瓦石作	117.00~126.00
		木作	120.00~145.00
		油漆彩画	120.00~161.00

说明：一、人工市场价格信息不包括养老保险和医疗保险费。

二、轨道交通工程中的其他专业参照以下专业执行

1. 安装工程适用于轨道交通工程人防、给排水、通风空调、电梯、安全门、照明灯。
2. 系统工程适用于轨道交通工程轨道、通信、信号、供电、智能与控制系统。
3. 车站装修执行装饰工程。

三、2017 绿建定额中的水处理构筑物工程参照建筑工程执行。

## 二、市场参考价

### 1. 透水砖石产品及混合料（原类别04. 砖、瓦、灰、砂石）

说明：石灰粉煤灰稳定碎石（混合料）价格不包括冬季施工的防冻剂。

代 号	产品名称	规格型号及特征	计量 单位	市场 参考价 (含税)	市场 参考价 (除税)
04021003	砂基透水砖（生态、透水、防滑、防堵塞）	500×250×65	m <sup>2</sup>	458.00	405.30
04021004	砂基透水砖（生态、透水、防滑、防堵塞）	500×250×80	m <sup>2</sup>	480.00	424.80
04021005	砂基透水砖（生态、透水、防滑、防堵塞）	600×300×80	m <sup>2</sup>	516.00	456.60
04021006	砂基透水砖（生态、透水、防滑、防堵塞）	600×600×100	m <sup>2</sup>	681.00	602.70
04021007	砂基透水砖（生态、透水、防滑、防堵塞）	900×450×100	m <sup>2</sup>	990.00	876.10
04021008	砂基透水砖（生态、透水、防滑、防堵塞）	200×100×65	m <sup>2</sup>	374.00	331.00
04021009	砂基透水砖（生态、透水、防滑、防堵塞）	150×150×65	m <sup>2</sup>	379.00	335.40
04021010	砂基透水砖（生态、透水、防滑、防堵塞）	300×150×65	m <sup>2</sup>	379.00	335.40
04021021	砂基透水砖（生态、透水、防滑、防堵塞）	600×300×65	m <sup>2</sup>	500.00	442.50
04021022	砂基透水砖（生态、透水、防滑、防堵塞）	200×100×80	m <sup>2</sup>	410.00	362.80
02021023	砂基透水砖（生态、透水、防滑、防堵塞）	150×150×80	m <sup>2</sup>	415.00	367.30
04021011	砂基透水砖（生态、透水、防滑、防堵塞）	300×150×80	m <sup>2</sup>	415.00	367.30
04021012	砂基透水砖（生态、透水、防滑、防堵塞）	200×200×80	m <sup>2</sup>	419.00	370.80
04021013	砂基透水砖（生态、透水、防滑、防堵塞）	400×200×80	m <sup>2</sup>	456.00	403.50
04021014	砂基透水砖（生态、透水、防滑、防堵塞）	250×250×80	m <sup>2</sup>	428.00	378.80
04021015	砂基透水砖（生态、透水、防滑、防堵塞）	300×300×80	m <sup>2</sup>	428.00	378.80
02021024	砂基透水砖（生态、透水、防滑、防堵塞）	400×200×65	m <sup>2</sup>	438.00	387.60
02021025	砂基透水砖（生态、透水、防滑、防堵塞）	1200×900×120	m <sup>2</sup>	1080.00	955.80
04021028	砂基现铺透水路面（生态、透水、防滑、防堵塞）	1cm砂基层+14cm整体结构	m <sup>2</sup>	595.00	526.50
04021020	砂基透水植草砖（生态、透水、防滑、防堵塞）	250×250×80	m <sup>2</sup>	505.00	446.90
04021016	砂基透水导盲砖（生态、透水、防滑、防堵塞）	300×300×65	m <sup>2</sup>	460.00	407.10
04021017	砂基透水止步砖（生态、透水、防滑、防堵塞）	300×300×65	m <sup>2</sup>	460.00	407.10
04027001	砂基生态滤水栈道（生态、滤水、防滑、防堵塞）	1500×200×60	m <sup>2</sup>	900.00	796.50
04021027	砂基仿石材透水砖（生态、透水、防滑、防堵塞）	250×150×100	m <sup>2</sup>	638.00	564.60
04027002	砂基滤水砖（生态、透水、防滑、防堵塞）	200×100×65	m <sup>2</sup>	548.00	485.00
04027003	砂基滤水砖（生态、透水、防滑、防堵塞）	200×100×80	m <sup>2</sup>	588.00	520.40
04027004	砂基滤水砖（生态、透水、防滑、防堵塞）	300×150×65	m <sup>2</sup>	618.00	546.90
04027005	砂基滤水砖（生态、透水、防滑、防堵塞）	300×150×80	m <sup>2</sup>	658.00	582.30
04027006	砂基滤水砖（生态、透水、防滑、防堵塞）	500×250×80	m <sup>2</sup>	698.00	617.70
04021018	砂基透水水平缘石（生态、透水、防滑、防堵塞）	500×100×200	m	286.00	253.10
04021019	砂基透水水平缘石（生态、透水、防滑、防堵塞）	500×120×150	m	276.00	244.20
04021026	砂基透水水平缘石（生态、透水、防滑、防堵塞）	1000×120×150	m	276.00	244.20
04024001	砂基透水路缘石（生态、透水、防滑、防堵塞）	1000×300×150	m	286.00	253.10
04024002	砂基透水路缘石（生态、透水、防滑、防堵塞）	1000×450×200	m	429.00	379.60
04024003	砂基透水路缘石（生态、透水、防滑、防堵塞）	1000×400×150	m	380.00	336.30

代号	产品名称	规格型号及特征	计量单位	市场参考价 (含税)	市场参考价 (除税)
04024004	砂基透水路缘石 (生态、透水、防滑、防堵塞)	1000×200×150	m	276.00	244.20
04024005	砂基透水路缘石 (生态、透水、防滑、防堵塞)	500×300×150	m	286.00	253.10
04022001	硅砂井透水砌块 (生态、透水、防堵塞)	Φ1200 (751×120×200)	块	139.00	123.00
04022002	硅砂井滤水砌块 (生态、透水、防堵塞)	Φ1200 (751×120×200)	块	200.00	177.00
04022003	硅砂井透水砌块 (生态、透水、防堵塞)	Φ700 (456×120×150)	块	131.00	115.90
04022004	硅砂井滤水砌块 (生态、透水、防堵塞)	Φ700 (456×120×150)	块	180.00	159.30
04022006	硅砂井透水砌块 (池顶做停车场)	Φ1200 (751×120×200)	块	219.00	193.80
04022007	硅砂井滤水砌块 (池顶做停车场)	Φ1200 (751×120×200)	块	269.00	238.10
04028002	硅砂一体井砖 (生态、保水)	Φ725 (420×430×200)	块	208.00	184.10
04028003	硅砂一体井砖 (生态、保水)	Φ500 (290×300×200)	块	118.00	104.40
04028004	硅砂一体井砖 (生态、保水)	Φ725 (420×430×150)	块	198.00	175.20
04028005	硅砂一体井砖 (生态、保水)	Φ500 (290×300×120)	块	69.00	61.06
04028006	硅砂一体井砖 (四边梯形)	H363 (808×363×200)	块	108.00	95.60
04028007	硅砂一体井砖 (三角配块)	Φ725 (725×265×200)	块	58.00	51.33
04028008	硅砂一体井砖 (生态、保水)	Φ1000 (554×700×200)	块	298.00	263.72
04030001	箱式挡土墙 (生态、保水)	900×600×350	块	178.00	157.50
04030002	箱式挡土墙 (生态、保水)	900×300×350	块	97.00	85.84
04030003	箱式挡土墙 (生态、保水)	900×600×300	块	144.00	127.40
04023001	硅砂高强检查井盖	轻型Φ700	套	982.00	869.00
04023002	硅砂高强检查井盖	慢型Φ700	套	1573.00	1392.00
04026001	硅砂透水树池	1200×1200×65	套	735.00	650.40
04026002	硅砂透水树池	1080×1080×80	套	687.00	608.00
04026003	硅砂透水树池	1000×1000×80	套	639.00	565.50
04026004	硅砂透水树池	1200×1200×80	套	768.00	679.60
04029001	装配式人行道路透水盖板 (六边形)	Φ725×100	m <sup>2</sup>	372.00	329.20
04029002	装配式人行道路蜂巢底座 (六边形)	Φ725×200	m <sup>2</sup>	224.00	198.20
04029003	装配式人行道路透水盖板 (梅花形)	Φ725×100	m <sup>2</sup>	372.00	329.20
04029004	装配式人行道路蜂巢底座 (梅花形)	Φ725×200	m <sup>2</sup>	224.00	198.20
04029005	装配式车行道路透水盖板 (六边形)	Φ725×150	m <sup>2</sup>	468.00	414.20
04029006	装配式车行道路蜂巢底座 (六边形)	Φ725×200	m <sup>2</sup>	365.00	323.00
04029007	装配式车行道路透水盖板 (梅花形)	Φ725×150	m <sup>2</sup>	468.00	414.20
04029008	装配式车行道路蜂巢底座 (梅花形)	Φ725×200	m <sup>2</sup>	365.00	323.00
04025001	透气防渗砂	I型	t	2980.00	2637.00
04025002	透气防渗砂	II型	t	3980.00	3522.00
04025003	扫缝砂	单色	m <sup>2</sup>	10.00	8.85
04025004	扫缝砂	多色	m <sup>2</sup>	10.00	8.85
04025005	粘结找平层 (PZG)		m <sup>2</sup>	16.00	14.16
04031001	生态透气防渗毯	内含0.3cm厚透气防渗砂	m <sup>2</sup>	67.00	59.29

代 号	产品名称	规格型号及特征	计量 单位	市场 参考价 (含税)	市场 参考价 (除税)
04031002	生态透气防渗毯	内含0.6cm厚透气防渗砂	m <sup>2</sup>	97.00	85.84
04031003	生态透气防渗毯	内含0.9cm厚透气防渗砂	m <sup>2</sup>	137.00	121.20
04019001	石灰粉煤灰稳定碎石(混合料)		t	130.00	126.21

2. 装饰块料(原类别06. 装饰块料)

代 号	产品名称	规格型号及特征	计量 单位	市场 参考价 (含税)	市场 参考价 (除税)
06046001	新西米大理石	进口大板 厚度16mm	m <sup>2</sup>	210.00	185.80
06046002	奥特曼大理石	进口大板 厚度16mm	m <sup>2</sup>	277.00	245.10
06046003	白玉兰大理石	进口大板 厚度16mm	m <sup>2</sup>	616.00	545.10
06046004	西班牙米黄大理石	进口大板 厚度16mm	m <sup>2</sup>	429.00	379.60
06046005	米黄洞石大理石	进口大板 厚度16mm	m <sup>2</sup>	413.00	365.50
06046006	贵州木纹大理石	进口大板 厚度16mm	m <sup>2</sup>	210.00	185.80
06046007	阿曼米黄大理石	进口大板 厚度16mm	m <sup>2</sup>	646.00	571.70
06046008	深啡网大理石	进口大板 厚度16mm	m <sup>2</sup>	328.00	290.30
06046009	浅啡网大理石	进口大板 厚度16mm	m <sup>2</sup>	328.00	290.30
06046010	国产啡网大理石	进口大板 厚度16mm	m <sup>2</sup>	176.00	155.80
06046011	银白龙大理石	进口大板 厚度16mm	m <sup>2</sup>	480.00	424.80
06046012	黑白根大理石	进口大板 厚度16mm	m <sup>2</sup>	168.00	148.70
06046013	金镶玉大理石	进口大板 厚度16mm	m <sup>2</sup>	227.00	200.90
06046014	云多拉灰大理石	进口大板 厚度16mm	m <sup>2</sup>	498.00	440.70
06046015	古堡灰大理石	进口大板 厚度16mm	m <sup>2</sup>	480.00	424.80
06046016	意大利灰大理石	进口大板 厚度16mm	m <sup>2</sup>	734.00	649.60
06046017	闪电灰大理石	进口大板 厚度16mm	m <sup>2</sup>	379.00	335.40
06046018	西西里灰大理石	进口大板 厚度16mm	m <sup>2</sup>	413.00	365.50
06046019	爱马仕灰大理石	进口大板 厚度16mm	m <sup>2</sup>	413.00	365.50
06046020	奥特曼灰大理石	进口大板 厚度16mm	m <sup>2</sup>	464.00	410.60
06046021	塞浦路斯灰大理石	进口大板 厚度16mm	m <sup>2</sup>	379.00	335.40
06046022	保加利亚灰大理石	进口大板 厚度16mm	m <sup>2</sup>	480.00	424.80
06046023	大花白大理石	进口大板 厚度16mm	m <sup>2</sup>	1550.00	1372.00
06046024	中花白大理石	进口大板 厚度16mm	m <sup>2</sup>	734.00	649.60
06046025	雪花白大理石	进口大板 厚度16mm	m <sup>2</sup>	2390.00	2115.00
06046026	爵士白大理石	进口大板 厚度16mm	m <sup>2</sup>	1040.00	920.40
06046027	雅士白大理石	进口大板 厚度16mm	m <sup>2</sup>	1550.00	1372.00
06046028	东方白大理石	进口大板 厚度16mm	m <sup>2</sup>	498.00	440.70
06047001	黄金麻花岗岩	大板 厚度30mm	m <sup>2</sup>	244.00	215.90
06047002	芝麻灰花岗岩	大板 厚度30mm	m <sup>2</sup>	159.00	140.70
06047003	芝麻黑花岗岩	大板 厚度30mm	m <sup>2</sup>	236.00	208.80
06047004	芝麻白花岗岩	大板 厚度30mm	m <sup>2</sup>	151.00	133.60

代 号	产品名称	规格型号及特征	计量 单位	市场 参考价 (含税)	市场 参考价 (除税)
06047005	黄锈石花岗岩	大板 厚度30mm	m <sup>2</sup>	252.00	223.00
06047006	白锈石花岗岩	大板 厚度30mm	m <sup>2</sup>	176.00	155.80
06047007	卡麦花岗岩	大板 厚度30mm	m <sup>2</sup>	379.00	335.40
06047008	蒙古黑花岗岩	大板 厚度30mm	m <sup>2</sup>	328.00	290.30
06047009	中国黑花岗岩	大板 厚度30mm	m <sup>2</sup>	202.00	178.80
06047010	山西黑花岗岩	大板 厚度30mm	m <sup>2</sup>	311.00	275.20
06047011	丰镇黑花岗岩	大板 厚度30mm	m <sup>2</sup>	328.00	290.30
06036002	米黄色纯色抛光微晶石	300×300×10	m <sup>2</sup>	1188.00	1051.00
06036003	米黄色纯色抛光微晶石	300×300×12	m <sup>2</sup>	1188.00	1051.00
06036006	米黄色纯色抛光微晶石	300×600×10	m <sup>2</sup>	1188.00	1051.00
06036007	米黄色纯色抛光微晶石	300×600×12	m <sup>2</sup>	1188.00	1051.00
06036010	米黄色纯色抛光微晶石	600×600×10	m <sup>2</sup>	1188.00	1051.00
06036011	米黄色纯色抛光微晶石	600×600×12	m <sup>2</sup>	1188.00	1051.00
06036014	米黄色纯色抛光微晶石	800×800×10	m <sup>2</sup>	1188.00	1051.00
06036015	米黄色纯色抛光微晶石	800×800×12	m <sup>2</sup>	1188.00	1051.00
06036018	米黄色纯色抛光微晶石	1000×1000×10	m <sup>2</sup>	1188.00	1051.00
06036019	米黄色纯色抛光微晶石	1000×1000×12	m <sup>2</sup>	1188.00	1051.00
06036022	咖啡色纯色抛光微晶石	300×300×10	m <sup>2</sup>	1188.00	1051.00
06036023	咖啡色纯色抛光微晶石	300×300×12	m <sup>2</sup>	1188.00	1051.00
06036026	咖啡色纯色抛光微晶石	300×600×10	m <sup>2</sup>	1188.00	1051.00
06036027	咖啡色纯色抛光微晶石	300×600×12	m <sup>2</sup>	1188.00	1051.00
06036030	咖啡色纯色抛光微晶石	600×600×10	m <sup>2</sup>	1188.00	1051.00
06036031	咖啡色纯色抛光微晶石	600×600×12	m <sup>2</sup>	1188.00	1051.00
06036034	咖啡色纯色抛光微晶石	800×800×10	m <sup>2</sup>	1188.00	1051.00
06036035	咖啡色纯色抛光微晶石	800×800×12	m <sup>2</sup>	1188.00	1051.00
06036038	咖啡色纯色抛光微晶石	1000×1000×10	m <sup>2</sup>	1188.00	1051.00
06036039	咖啡色纯色抛光微晶石	1000×1000×12	m <sup>2</sup>	1188.00	1051.00
06036042	红色纯色抛光微晶石	300×300×10	m <sup>2</sup>	1288.00	1140.00
06036046	红色纯色抛光微晶石	300×600×10	m <sup>2</sup>	1288.00	1140.00
06036050	红色纯色抛光微晶石	600×600×10	m <sup>2</sup>	1288.00	1140.00
06036054	红色纯色抛光微晶石	800×800×10	m <sup>2</sup>	1288.00	1140.00
06036058	红色纯色抛光微晶石	1000×1000×10	m <sup>2</sup>	1288.00	1140.00
06036062	黑色纯色抛光微晶石	300×300×10	m <sup>2</sup>	1388.00	1228.00
06036063	黑色纯色抛光微晶石	300×300×12	m <sup>2</sup>	1388.00	1228.00
06036066	黑色纯色抛光微晶石	300×600×10	m <sup>2</sup>	1388.00	1228.00
06036067	黑色纯色抛光微晶石	300×600×12	m <sup>2</sup>	1388.00	1228.00

代 号	产品名称	规格型号及特征	计量 单位	市场 参考价 (含税)	市场 参考价 (除税)
06036070	黑色纯色抛光微晶石	600×600×10	m <sup>2</sup>	1388.00	1228.00
06036071	黑色纯色抛光微晶石	600×600×12	m <sup>2</sup>	1388.00	1228.00
06036074	黑色纯色抛光微晶石	800×800×10	m <sup>2</sup>	1388.00	1228.00
06036075	黑色纯色抛光微晶石	800×800×12	m <sup>2</sup>	1388.00	1228.00
06036078	黑色纯色抛光微晶石	1000×1000×10	m <sup>2</sup>	1388.00	1228.00
06036079	黑色纯色抛光微晶石	1000×1000×12	m <sup>2</sup>	1388.00	1228.00
06036080	黑色纯色抛光微晶石	1000×1000×15	m <sup>2</sup>	1388.00	1228.00
06036081	白色纯色抛光微晶石	300×300×10	m <sup>2</sup>	1388.00	1228.00
06036082	白色纯色抛光微晶石	300×300×12	m <sup>2</sup>	1388.00	1228.00
06036083	白色纯色抛光微晶石	300×600×10	m <sup>2</sup>	1388.00	1228.00
06036084	白色纯色抛光微晶石	300×600×12	m <sup>2</sup>	1388.00	1228.00
06036085	白色纯色抛光微晶石	600×600×10	m <sup>2</sup>	1388.00	1228.00
06036086	白色纯色抛光微晶石	600×600×12	m <sup>2</sup>	1388.00	1228.00
06036087	白色纯色抛光微晶石	800×800×10	m <sup>2</sup>	1388.00	1228.00
06036088	白色纯色抛光微晶石	800×800×12	m <sup>2</sup>	1388.00	1228.00
06036089	白色纯色抛光微晶石	1000×1000×10	m <sup>2</sup>	1388.00	1228.00
06036090	白色纯色抛光微晶石	1000×1000×12	m <sup>2</sup>	1388.00	1228.00
06036091	白色纯色抛光微晶石	1000×1000×15	m <sup>2</sup>	1388.00	1228.00
06039001	双色拼花	495×550×10	m <sup>2</sup>	1188.00	1051.00
06039002	双色拼花	425×470×10	m <sup>2</sup>	1188.00	1051.00
06040001	直角阳角板	宽≤150, 长≤900	m	1288.00	1140.00
06040002	直角阴角板	宽≤150, 长≤900	m	1388.00	1228.00
06041001	圆柱	直径=350	m <sup>2</sup>	5888.00	5211.00
06041004	圆柱	直径≥800 1050<单片高度<2800	m <sup>2</sup>	6888.00	6096.00
06042001	圆形柱脚	直径=350	m <sup>2</sup>	9888.00	8750.00
06043001	异形线条	宽=50	m	220.00	194.70
06043002	异形线条	60线条	m	240.00	212.40
06043003	异形线条	80线条	m	280.00	247.80
06044001	车刻线条	100≤宽≤160, 长≤2800	m <sup>2</sup>	1688.00	1494.00
06045001	彩雕线条	100≤宽≤160, 长≤2800	m <sup>2</sup>	1688.00	1494.00

3. 吊顶隔墙及屋面板 (原类别 08. 吊顶、隔墙及屋面板)

代 号	产品名称	规格型号及特征	计量 单位	市场 参考价 (含税)	市场 参考价 (除税)
08020001	无石棉硅酸钙板	1220×2440×5 直角	m <sup>2</sup>	27.00	23.89
08020002	无石棉硅酸钙板	1220×2440×6 直角	m <sup>2</sup>	32.00	28.32

代 号	产品名称	规格型号及特征	计量 单位	市场 参考价 (含税)	市场 参考价 (除税)
08020003	无石棉硅酸钙板	1220×2440×8 直角	m <sup>2</sup>	45.00	39.82
08020004	无石棉硅酸钙板	1220×2440×10 直角	m <sup>2</sup>	52.00	46.02
08020005	无石棉硅酸钙板	1220×2440×12 直角	m <sup>2</sup>	62.00	54.87
08021001	无石棉抗下陷硅酸钙天花板	600×600×4 漫山花	m <sup>2</sup>	37.00	32.74
08021003	无石棉抗下陷硅酸钙天花板	600×600×5.5 压花吸音板	m <sup>2</sup>	49.00	43.36
08021004	无石棉抗下陷硅酸钙天花板	600×600×4 喷砂板	m <sup>2</sup>	73.00	64.60
08021006	无石棉抗下陷硅酸钙天花板	600×600×6 穿孔护墙板	m <sup>2</sup>	50.00	44.25
08021007	无石棉抗下陷硅酸钙天花板	600×600×6	m <sup>2</sup>	116.00	102.70
08062001	加气隔墙板(内墙板)	厚100、125、150	m <sup>3</sup>	1050.00	929.20
08062003	加气隔墙板(外墙板)	厚150、200、250	m <sup>3</sup>	1050.00	929.20
08027001	彩色铝锰合金挂片	E100 宽100 配套	m <sup>2</sup>	220.00	194.69
08028001	彩色铝锰合金条板	F85 H11 宽100 配套	m <sup>2</sup>	232.00	205.30
08028002	彩色铝锰合金条板	P85 H15 宽100 配套	m <sup>2</sup>	210.00	185.84
08028003	彩色铝锰合金条板	M85 H20 宽100 配套	m <sup>2</sup>	221.00	195.60
08028004	彩色铝锰合金条板	F135 H11 宽150 配套	m <sup>2</sup>	227.00	200.80
08028005	彩色铝锰合金条板	M135 H20 宽150 配套	m <sup>2</sup>	216.00	191.20
08028006	彩色铝锰合金条板	F185 H11 宽200 配套	m <sup>2</sup>	221.00	195.58
08028007	彩色铝锰合金条板	M185 H20 宽200 配套	m <sup>2</sup>	212.00	187.61
08029001	彩色铝锰合金条板(孔板)	F85 H11 宽100 配套	m <sup>2</sup>	246.00	217.70
08029002	彩色铝锰合金条板(孔板)	F135 H11 宽150 配套	m <sup>2</sup>	241.00	213.30
08029003	彩色铝锰合金条板(孔板)	F185 H11 宽200 配套	m <sup>2</sup>	236.00	208.80
08032001	铝锰合金方板	400×400×0.6 配套	m <sup>2</sup>	172.00	152.21
08032003	铝锰合金方板	600×600×0.6 配套	m <sup>2</sup>	161.00	142.50
08032005	铝锰合金方板	600×600×0.8 配套	m <sup>2</sup>	192.00	169.91
08033001	铝锰合金方板(孔板)	600×600×0.6 配套	m <sup>2</sup>	182.00	161.06
08033003	铝锰合金方板(孔板)	600×600×0.8 配套	m <sup>2</sup>	213.00	188.50
08034003	铝锰合金长方板	1200×600×0.8	m <sup>2</sup>	231.00	204.40
08034005	铝锰合金长方板	1200×600×1.0	m <sup>2</sup>	262.00	231.86
08035003	铝锰合金长方板(孔板)	1200×600×0.8	m <sup>2</sup>	263.00	232.74
08035005	铝锰合金长方板(孔板)	1200×600×1.0	m <sup>2</sup>	292.00	258.41
08041002	加气混凝土屋面板	1800×600×150	块	413.00	365.50
08041006	加气混凝土屋面板	2100×600×150	块	482.00	426.50
08041010	加气混凝土屋面板	2400×600×150	块	551.00	487.60
08041014	加气混凝土屋面板	2700×600×150	块	620.00	548.70
08041018	加气混凝土屋面板	3000×600×150	块	689.00	609.73
08041022	加气混凝土屋面板	3300×600×150	块	749.00	662.80
08041026	加气混凝土屋面板	3600×600×150	块	826.00	731.00
08041030	加气混凝土屋面板	3900×600×175	块	1044.00	923.90
08041033	加气混凝土屋面板	4200×600×175	块	1191.00	1054.00

代 号	产品名称	规格型号及特征	计量单位	市场参考价 (含税)	市场参考价 (除税)
08041036	加气混凝土屋面板	4500×600×175	块	1191.00	1054.00
08041039	加气混凝土屋面板	4800×600×200	块	1390.00	1230.10
08041041	加气混凝土屋面板	5100×600×200	块	1478.00	1308.00
08041043	加气混凝土屋面板	5400×600×200	块	1565.00	1385.00
08041045	加气混凝土屋面板	5700×600×200	块	1652.00	1462.00
08041047	加气混凝土屋面板	6000×600×200	块	1739.00	1539.00
08043001	加气防火板	厚50	m <sup>3</sup>	1277.00	1130.10
08051001	铝嵌条	VH	m	5.00	4.42
08067001	粉煤灰水泥蜂窝复合墙体板	900×3000×90	m <sup>2</sup>	200.00	177.00
08067002	粉煤灰水泥蜂窝复合墙体板	1200×2400×60×2	m <sup>2</sup>	201.00	177.90

4. 窗 (原类别 14. 门窗)

说明:

1. 窗的隔热系数 (K 值) 在 2.0 以内。2. 窗、密封组件价格中不含安装费用及附框费用。3 窗价格中均包含玻璃和国产五金价格。4. 所有窗价格不含纱窗价格。5. 塑料窗型材表面按白色, 铝合金窗按银白色编制, 其它各色窗另行计算。6. 木窗、铝木复合窗木材采用松木集成材, 铝材表面采用静电粉末喷涂处理。7. 规格型号中字母、数字说明: A—空气 Ar—氩气 V—真空 5—5mm 厚透明玻璃 5LOW-E 单银 (双银、三银) —5mm 厚 LOW-E 玻璃及镀刷银层遍数

代 号	产品名称	规格型号及特征	计量单位	市场参考价 (含税)	市场参考价 (除税)
(一) 木窗					
14141001	木平开窗K值2.0	68 系列 5+9A+5+9A+5	m <sup>2</sup>	1900.00	1681.00
14141002	木平开窗K值1.8	68 系列 5LOW-E 单银+12Ar+5	m <sup>2</sup>	1860.00	1646.00
14141003	木平开窗K值1.5	78 系列 5LOW-E 单银+12A+5+12A+5	m <sup>2</sup>	2100.00	1858.00
(二) 塑料窗					
14142001	胶条增强密闭推拉窗K值2.0	95 系列 5+18Ar+5	m <sup>2</sup>	540.00	477.90
14142002	胶条增强密闭推拉窗K值1.8	88 系列 5LOW-E 单银+12Ar+5	m <sup>2</sup>	480.00	424.80
14142003	胶条增强密闭推拉窗K值1.8	95 系列 5LOW-E 单银+18A+5	m <sup>2</sup>	570.00	504.40
14142004	胶条增强密闭推拉窗K值1.5	102 系列 5+12Ar+5+9A+5	m <sup>2</sup>	595.00	526.50
14142005	胶条增强密闭推拉窗K值1.3	102 系列 5LOW-E 单银+12A+5+9Ar+5	m <sup>2</sup>	645.00	570.80
14142006	胶条增强密闭推拉窗K值1.1	102 系列 5LOW-E 双银+12Ar 暖边+5+9Ar 暖边+5LOW-E 双银	m <sup>2</sup>	950.00	840.70
14142007	胶条增强密闭推拉窗K值1.0	102 系列 (5+0.15+5) V+22A 暖边+5	m <sup>2</sup>	1450.00	1283.00
14143001	胶条增强密闭限位开启推拉窗K值2.0	95 系列 5+18Ar+5	m <sup>2</sup>	575.00	508.80
14143002	胶条增强密闭限位开启推拉窗K值1.8	88 系列 5LOW-E 单银+12Ar+5	m <sup>2</sup>	515.00	455.80
14143003	胶条增强密闭限位开启推拉窗K值1.8	95 系列 5LOW-E 单银+18A+5	m <sup>2</sup>	605.00	535.40
14143004	胶条增强密闭限位开启推拉窗K值1.5	102 系列 5+12Ar+5+9A+5	m <sup>2</sup>	630.00	557.50
14143005	胶条增强密闭限位开启推拉窗K值1.3	102 系列 5LOW-E 单银+12A+5+9Ar+5	m <sup>2</sup>	680.00	601.80
14143006	胶条增强密闭限位开启推拉窗K值1.1	102 系列 5LOW-E 双银+12Ar 暖边+5+9Ar 暖边+5LOW-E 双银	m <sup>2</sup>	985.00	871.70

代号	产品名称	规格型号及特征	计量单位	市场参考价 (含税)	市场参考价 (除税)
14143007	胶条增强密闭限位开启推拉窗K值1.0	102 系列 (5+0.15+5) V+22A 暖边+5	m <sup>2</sup>	1485.00	1314.00
14144001	既有推拉窗密封组件	气密性7 <sup>^</sup> 8级	m <sup>2</sup>	60.00	53.10
14145001	塑钢内平开窗K值2.0	65 系列 5LOW-E 单银+12A+5	m <sup>2</sup>	455.00	402.70
14145002	塑钢内平开窗K值1.8	65 系列 5LOW-E 单银+12Ar+5	m <sup>2</sup>	484.00	428.30
14145003	塑钢内平开窗K值1.5	65 系列 5Low-E 单银+9Ar+5+9Ar 暖边+5	m <sup>2</sup>	630.00	557.50
(三) 玻璃钢窗					
14146001	玻璃钢平开窗K值1.7~2.0	60 系列 5LOW-E 单银+12+5	m <sup>2</sup>	700.00	619.50
14146002	玻璃钢平开窗K值1.5~1.6	60 系列 5LOW-E 双银+12+5	m <sup>2</sup>	800.00	708.00
(四) 铝合金窗					
14147001	胶条增强密闭断桥铝推拉窗K值1.8	93 系列 5LOW-E 单银+12A+5+12A+5	m <sup>2</sup>	750.00	663.70
14147002	胶条增强密闭断桥铝推拉窗K值1.5	93 系列 5LOW-E 双银+12Ar 暖边+5+9Ar 暖边+5LOW-E 双银	m <sup>2</sup>	1150.00	1018.00
14147003	胶条增强密闭断桥铝推拉窗K值1.4	93 系列 (5+0.15+5) V+22A 暖边+5	m <sup>2</sup>	1650.00	1460.00
14148001	胶条增强密闭限位开启断桥铝推拉窗K值1.8	93 系列 5LOW-E 单银+12A+5+12A+5	m <sup>2</sup>	785.00	694.70
14148002	胶条增强密闭限位开启断桥铝推拉窗K值1.5	93 系列 5LOW-E 双银+12Ar 暖边+5+9Ar 暖边+5LOW-E 双银	m <sup>2</sup>	1185.00	1049.00
14148003	胶条增强密闭限位开启断桥铝推拉窗K值1.4	93 系列 (5+0.15+5) V+22A 暖边+5	m <sup>2</sup>	1685.00	1491.00
14149001	隔热铝合金内平开窗 K值2.0	60 系列 5LOW-E 三银+12Ar 暖边+5	m <sup>2</sup>	840.00	743.40
14149002	隔热铝合金内平开窗 K值2.0	65 系列 5LOW-E 单银+12A+5+12A+5	m <sup>2</sup>	780.00	690.30
14149003	隔热铝合金内平开窗 K值1.9	65 系列 5LOW-E 三银+12Ar 暖边+5	m <sup>2</sup>	870.00	769.90
14149004	隔热铝合金内平开窗 K值1.8	65 系列 5LOW-E 单银+12Ar+5+12Ar+5	m <sup>2</sup>	856.00	757.50
14149005	隔热铝合金内平开窗 K值1.8	75 系列 5LOW-E 单银+12Ar+5+12Ar 暖边+5	m <sup>2</sup>	950.00	840.70
14149006	隔热铝合金内平开窗 K值1.7	75 系列 5LOW-E 三银+12Ar+5+12Ar 暖边+5	m <sup>2</sup>	980.00	867.30
14149007	隔热铝合金内平开窗 K值1.6	70 系列 5+12Ar+5LOW-E 单银+0.15V 暖边+5	m <sup>2</sup>	1480.00	1310.00
14149008	隔热铝合金内平开窗 K值1.5	65 系列 5LOW-E 双银+12A+5LOW-E 双银+12A 暖边+5	m <sup>2</sup>	1180.00	1044.00
14149009	隔热铝合金内平开窗 K值1.5	70 系列 5+12A+5LOW-E 双银+0.15V 暖边+5	m <sup>2</sup>	1540.00	1363.00
(五) 铝木复合窗					
14150001	铝包木平开窗K值2.0	68 系列 5LOW-E 单银+12Ar 暖边+5	m <sup>2</sup>	1450.00	1283.00
14150002	铝包木平开窗K值2.0	76 系列 5LOW-E 单银+12A 暖边+5	m <sup>2</sup>	1480.00	1310.00
14150003	铝包木平开窗K值1.9	76 系列 5LOW-E 单银+12Ar+5	m <sup>2</sup>	1500.00	1327.00
14150004	铝包木平开窗K值1.8	76 系列 5LOW-E 单银+12A+5+12A+5	m <sup>2</sup>	1550.00	1372.00
14150005	铝包木平开窗K值1.7	76 系列 5LOW-E 单银+12A+5+12A 暖边+5	m <sup>2</sup>	1600.00	1416.00
14150006	铝包木平开窗K值1.6	76 系列 5+12A+5LOW-E 单银+0.15V+5	m <sup>2</sup>	1950.00	1726.00
14150007	铝包木平开窗K值1.5	68 系列 5LOW-E 双银+12Ar 暖边+5	m <sup>2</sup>	1586.00	1404.00
14150008	铝包木平开窗K值1.5	76 系列 5+12Ar+5LOW-E 单银+0.15V 暖边+5	m <sup>2</sup>	2050.00	1814.00

## 5. 散热器及采暖零件 (原类别 27. 散热器及采暖零件)

代号	产品名称	规格型号及特征	计量单位	市场参考价 (含税)	市场参考价 (除税)
27001001	三柱钢管散热器	MS 3090	片	104.00	92.00
27001002	三柱钢管散热器	MS 3097	片	109.00	96.50

代 号	产品名称	规格型号及特征	计量 单位	市场 参考价 (含税)	市场 参考价 (除税)
27001003	三柱钢管散热器	MS 3100	片	110.00	97.30
27001004	三柱钢管散热器	MS 3120	片	128.00	113.30
27001005	三柱钢管散热器	MS 3150	片	145.00	128.30
27001006	三柱钢管散热器	MS 3180	片	171.00	151.30
27001007	三柱钢管散热器	MS 3200	片	203.00	179.60
27001008	三柱钢管散热器	MS 3220	片	240.00	212.40
27001009	三柱钢管散热器	MS 3250	片	270.00	238.90
27001010	三柱钢管散热器	MS 3280	片	300.00	265.50
27001011	三柱钢管散热器	MS 3300	片	319.00	282.30
27002012	三柱钢管散热器	MC 3067	片	91.00	80.50
27002014	三柱钢管散热器	MC 3075	片	102.00	90.30
27002015	三柱钢管散热器	MC 3090	片	124.00	109.70
27002016	三柱钢管散热器	MC 3097	片	128.00	113.30
27002017	三柱钢管散热器	MC 3100	片	131.00	115.90
27002018	三柱钢管散热器	MC 3120	片	146.00	129.20
27002019	三柱钢管散热器	MC 3150	片	169.00	149.60
27002020	三柱钢管散热器	MC 3180	片	197.00	174.30
27002021	三柱钢管散热器	MC 3200	片	238.00	210.60
27002022	三柱钢管散热器	MC 3220	片	284.00	251.30
27002023	三柱钢管散热器	MC 3250	片	322.00	285.00
27002024	三柱钢管散热器	MC 3280	片	357.00	315.90
27002025	三柱钢管散热器	MC 3300	片	383.00	338.90
27003001	二柱钢管散热器	MS 2026	片	59.00	52.20
27003002	二柱钢管散热器	MS 2030	片	60.00	53.10
27003003	二柱钢管散热器	MS 2036	片	61.00	54.00
27003004	二柱钢管散热器	MS 2040	片	62.00	54.90
27003005	二柱钢管散热器	MS 2046	片	62.00	54.90
27003006	二柱钢管散热器	MS 2050	片	63.00	55.80
27003007	二柱钢管散热器	MS 2056	片	65.00	57.50
27003008	二柱钢管散热器	MS 2060	片	66.00	58.40
27003009	二柱钢管散热器	MS 2066	片	69.00	61.10
27003010	二柱钢管散热器	MS 2075	片	72.00	63.70
27003011	二柱钢管散热器	MS 2090	片	74.00	65.50
27003012	二柱钢管散热器	MS 2096	片	81.00	71.70
27003013	二柱钢管散热器	MS 2100	片	83.00	73.50
27003014	二柱钢管散热器	MS 2120	片	92.00	81.40
27003015	二柱钢管散热器	MS 2150	片	112.00	99.10
27003016	二柱钢管散热器	MS 2180	片	134.00	118.60
27003017	二柱钢管散热器	MS 2200	片	154.00	136.30

代 号	产品名称	规格型号及特征	计量 单位	市场 参考价 (含税)	市场 参考价 (除税)
27003018	二柱钢管散热器	MS 2220	片	175.00	154.90
27003019	二柱钢管散热器	MS 2250	片	202.00	178.80
27003020	二柱钢管散热器	MS 2280	片	228.00	201.80
27003021	二柱钢管散热器	MS 2300	片	244.00	215.90
27036001	铜铝复合散热器	CAJ1035	片	83.00	73.50
27036002	铜铝复合散热器	CAJ1037	片	85.00	75.20
27036003	铜铝复合散热器	CAJ1040	片	88.00	77.90
27036004	铜铝复合散热器	CAJ1045	片	88.00	77.90
27036005	铜铝复合散热器	CAJ1047	片	91.00	80.50
27036006	铜铝复合散热器	CAJ1050	片	91.00	80.50
27036007	铜铝复合散热器	CAJ1055	片	97.00	85.80
27036008	铜铝复合散热器	CAJ1057	片	103.00	91.20
27036009	铜铝复合散热器	CAJ1060	片	103.00	91.20
27036010	铜铝复合散热器	CAJ1067	片	110.00	97.30
27036011	铜铝复合散热器	CAJ1075	片	120.00	106.20
27036012	铜铝复合散热器	CAJ1090	片	131.00	115.90
27036013	铜铝复合散热器	CAJ1100	片	142.00	125.70
27036014	铜铝复合散热器	CAJ1120	片	159.00	140.70
27036015	铜铝复合散热器	CAJ1150	片	194.00	171.70
27036016	铜铝复合散热器	CAJ1180	片	216.00	191.20
27036017	铜铝复合散热器	CAJ1200	片	345.00	305.30
27067001	铸铁暖气片(喷塑)	柱翼 780 型 中片	片	56.00	49.56
27067002	铸铁暖气片(喷塑)	柱翼 780 型 足片	片	58.00	51.33
27067003	铸铁暖气片(喷塑)	柱翼 745 型 中片	片	54.00	47.79
27067004	铸铁暖气片(喷塑)	柱翼 745 型 足片	片	56.00	49.56
27067005	铸铁暖气片(喷塑)	柱翼 680 型 中片	片	53.00	46.90
27067006	铸铁暖气片(喷塑)	柱翼 680 型 足片	片	53.00	46.90
27067007	铸铁暖气片(喷塑)	柱翼 650 型 中片	片	52.00	46.02
27067008	铸铁暖气片(喷塑)	柱翼 650 型 足片	片	54.00	47.79
27067009	铸铁暖气片(喷塑)	柱翼 645 型 中片	片	57.00	50.44
27067010	铸铁暖气片(喷塑)	柱翼 645 型 足片	片	59.00	52.21
27067011	铸铁暖气片(喷塑)	柱翼 480 型 中片	片	50.00	44.25
27067012	铸铁暖气片(喷塑)	柱翼 480 型 足片	片	52.00	46.02
27067013	铸铁暖气片(喷塑)	柱翼 450 型 中片	片	49.00	43.36
27067014	铸铁暖气片(喷塑)	柱翼 450 型 足片	片	51.00	45.13
27067015	铸铁暖气片(喷塑)	柱翼 445 型 中片	片	51.00	45.13
27067016	铸铁暖气片(喷塑)	柱翼 445 型 足片	片	53.00	46.90
27068001	铸铁暖气片(喷塑)	柱翼三柱 750 型 中片	片	56.00	49.56
27068002	铸铁暖气片(喷塑)	柱翼三柱 750 型 足片	片	58.00	51.33

代 号	产品名称	规格型号及特征	计量 单位	市场 参考价 (含税)	市场 参考价 (除税)
27068003	铸铁暖气片(喷塑)	柱翼三柱 650 型 中片	片	54.00	47.79
27068004	铸铁暖气片(喷塑)	柱翼三柱 650 型 足片	片	56.00	49.56
27069001	铸铁暖气片(喷塑)	椭三柱 745 型 中片	片	54.00	47.79
27069002	铸铁暖气片(喷塑)	椭三柱 745 型 足片	片	56.00	49.56
27069003	铸铁暖气片(喷塑)	椭三柱 645 型 中片	片	52.00	46.02
27069004	铸铁暖气片(喷塑)	椭三柱 645 型 足片	片	54.00	47.79
27069005	铸铁暖气片(喷塑)	椭三柱 450 型 中片	片	49.00	43.36
27069006	铸铁暖气片(喷塑)	椭三柱 450 型 足片	片	51.00	45.13
27070001	铸铁暖气片(喷塑)	椭四柱 760 型 中片	片	55.00	48.67
27070002	铸铁暖气片(喷塑)	椭四柱 760 型 足片	片	57.00	50.44
27070003	铸铁暖气片(喷塑)	椭四柱 660 型 中片	片	53.00	46.90
27070004	铸铁暖气片(喷塑)	椭四柱 660 型 足片	片	55.00	48.67
27070005	铸铁暖气片(喷塑)	椭四柱 460 型 中片	片	49.00	43.36
27070006	铸铁暖气片(喷塑)	椭四柱 460 型 足片	片	51.00	45.13
27071001	铸铁暖气片(喷塑)	椭柱翼 745 型 中片	片	61.00	53.98
27071002	铸铁暖气片(喷塑)	椭柱翼 745 型 足片	片	63.00	55.75
27071003	铸铁暖气片(喷塑)	椭柱翼 645 型 中片	片	53.00	46.90
27071004	铸铁暖气片(喷塑)	椭柱翼 645 型 足片	片	55.00	48.67
27072001	铸铁暖气片(喷塑)	椭圆柱式 750 型 中片	片	54.00	47.79
27072002	铸铁暖气片(喷塑)	椭圆柱式 750 型 足片	片	56.00	49.56
27073001	铸铁暖气片(喷塑)	板翼 560 型 中片	片	83.00	73.45
27074001	铸铁暖气片(喷塑)	圆管三柱 745 型 中片	片	55.00	48.67
27074002	铸铁暖气片(喷塑)	圆管三柱 745 型 足片	片	57.00	50.44
27074003	铸铁暖气片(喷塑)	圆管三柱 645 型 中片	片	52.00	46.02
27074004	铸铁暖气片(喷塑)	圆管三柱 645 型 足片	片	54.00	47.79
27074005	铸铁暖气片(喷塑)	圆管三柱 445 型 中片	片	47.00	41.59
27074006	铸铁暖气片(喷塑)	圆管三柱 445 型 足片	片	49.00	43.36
27075001	铸铁暖气片(喷塑)	T 型管 750 型 中片	片	58.00	51.33
27075002	铸铁暖气片(喷塑)	T 型管 750 型 足片	片	60.00	53.10
27076001	暖气片对丝	40	个	4.50	3.98
27077001	暖气片堵头	40	个	4.20	3.72
27078001	暖气片补心	15、20	个	4.30	3.81
27078002	暖气片补心	25	个	4.30	3.81
27078003	暖气片补心	32	个	4.30	3.81

6. 消防产品(原类别 30. 消防产品)

代 号	产品名称	规格型号及特征	计量 单位	市场 参考价 (含税)	市场 参考价 (除税)
-----	------	---------	----------	-------------------	-------------------

代 号	产品名称	规格型号及特征	计量 单位	市场 参考价 (含税)	市场 参考价 (除税)
30001001	直流水枪	50	个	33.80	29.91
30001002	直流水枪	65	个	44.40	39.29
30002001	开关水枪	50	个	102.00	90.27
30002002	开关水枪	65	个	133.30	118.00
30003001	水带接口	50 氧化铝	个	31.10	27.52
30003002	水带接口	65 氧化铝	个	40.00	35.40
30003003	水带接口	80 氧化铝	个	44.40	39.29
30004001	管牙接口	50 合金铝	个	18.40	16.28
30004002	管牙接口	65 合金铝	个	26.20	23.19
30004003	管牙接口	80 合金铝	个	43.90	38.85
30005001	出水口闷盖	50 氧化铝	个	23.30	20.62
30005002	出水口闷盖	65 氧化铝	个	31.10	27.52
30006001	消火栓箱体	800×650×240	只	525.00	464.60
30006002	消火栓箱体	1000×700×240	只	636.00	562.80
30006003	消火栓箱体	1600×700×240	只	778.00	688.50
30006004	消火栓箱体	1800×700×240	只	838.00	741.60
30007001	室内消火栓	65	只	141.00	124.80
30007002	室内减压消火栓	65	只	283.00	250.40
30007003	室内旋转消火栓	65	只	283.00	250.40
30007004	室内旋转减压消火栓	65	只	364.00	322.10
30008001	自救卷盘	20m	套	485.00	429.20
30012001	阻火圈	50	个	70.70	62.57
30012002	阻火圈	75	个	90.90	80.44
30012003	阻火圈	110	个	162.00	143.40
30012004	阻火圈	160	个	253.00	223.90
30012005	阻火圈	200	个	414.00	366.40
30013001	阻火包	FDB-1	m <sup>3</sup>	13130.00	11619.00
30013002	阻火包	FDB-2	m <sup>3</sup>	13130.00	11619.00
30013003	阻火包	FDB-3	m <sup>3</sup>	13180.00	11664.00
30014001	有机防火堵料		m <sup>3</sup>	15660.00	13858.00
30014002	无机防火堵料		m <sup>3</sup>	6160.00	5451.00
消防水系统设备					
30015001	室内外消火栓	50 单口铸铁	个	67.00	59.29
30015002	室内外消火栓	50 双口铸铁	个	116.00	102.70
30015003	室内外消火栓	60 单口铸铁	个	79.00	69.91
30015004	室内外消火栓	60 双口铸铁	个	126.00	111.50
30016001	湿式报警阀	ZSFZ-100	只	2830.00	2504.00
30016002	湿式报警阀	ZSFZ-150	只	3540.00	3133.00
30016003	湿式报警阀	ZSFZ-200	只	6770.00	5991.00

代 号	产品名称	规格型号及特征	计量单位	市场参考价 (含税)	市场参考价 (除税)
30017002	干式报警阀	150	套	24040.00	21274.00
30018002	雨淋报警阀	150	套	8690.00	7690.00
30019002	预作用报警阀	150	套	20000.00	17699.00
30020007	水流指示器	ZSJZ-200	只	1210.00	1071.00
30021006	信号蝶阀	150	台	870.00	769.90
30022001	变流恒压消防泵	XBD20-60-BHY	台	29090.00	25743.00
30023001	消防控制柜		套	15660.00	13858.00
30023002	消防玻璃钢水箱	厚度 14~16	m <sup>3</sup>	960.00	849.60
30024001	气压罐	1000×0.6	台	20000.00	17699.00
消防自动灭火设备					
30025001	水喷洒侧喷头	15/68℃	只	32.00	28.32
30026001	水喷头装饰盘	15	只	5.00	4.42
30027001	快速响应喷头	15	只	57.00	50.44
30027004	隐藏型喷头	15	只	86.00	76.11
30025007	水喷洒下撞喷头		只	26.00	23.01
消防专用器材					
1. 手提式灭火器					
30028001	干粉灭火器	2kg	具	90.00	79.65
30028003	干粉灭火器	4kg	具	130.00	115.00
30028005	推车式灭火器	35kg	具	1100.00	973.50
30028007	二氧化碳灭火器	3kg	具	260.00	230.10
30028009	水基型灭火器	2L	具	130.00	115.00
30028011	水基型灭火器	6L	具	230.00	203.50
30028012	推车水基型灭火器	35L	具	1300.00	1150.00
2. 消防专用工具					
30029001	消防锹	1300	只	25.00	22.12
30029002	消防斧	800	只	55.00	48.67
30029003	消防板手		只	30.00	26.55
30029004	灭火毯		张	60.00	53.10
30029005	灭火器箱	3kg×3	个	81.00	71.68
30029006	灭火器箱	4kg×3	个	95.00	84.07
消防自动报警设备					
1. 感烟探测器					
30034001	点型光电感烟火灾探测器	JTY-GM-3000EN/C	只	332.10	293.90
30034002	防爆型光电感烟火灾探测器	JTY-GM-3000EN/C (防爆)	只	628.20	555.90
30034017	点型光电感烟火灾探测器	JTY-GF-3000E (F)	只	305.10	270.00
30034016	独立式光电感烟火灾探测报警器	JTY-GF-3901EN	套	522.00	461.90
30035003	编码通用底座	10EN	只	27.00	23.89
30035004	非编码通用底座	12EN	只	27.00	23.89

代 号	产品名称	规格型号及特征	计量 单位	市场 参考价 (含税)	市场 参考价 (除税)
2. 感温探测器					
30036002	点型感温火灾探测器 (A2S)	JTW-ZDM-3300EN	只	305.10	270.00
30036003	防爆型感温火灾探测器 (A2S)	JTW-ZDM-3300EN	只	522.00	461.90
30036004	点型感温火灾探测器	JTWB-ZDF/3300E (F)	只	278.10	246.10
3. 复合探测器					
30037001	点型复合式感烟感温火灾探测器 (A2S)	JTF-GDF/3200E	只	539.10	477.10
30037002	防爆型复合式感烟感温火灾探测器 (A2S)	JTF-GDF/3200E	只	990.00	876.10
4. 可燃气体报警器					
30038005	点型可燃气体探测器 (天然气)	JTQ-BM-3101FH	只	1080.00	955.80
30038004	燃气报警器 (天然气) 底座	ES10E	只	45.00	39.82
5. 模块/手报/广播/警铃					
30039003	输入模块	4900E	只	319.50	282.70
30039023	输入模块	4400ED-1	只	310.50	274.80
30039025	输出模块	6804ED	只	409.50	362.40
30039026	输入输出模块	6800ED-1	只	427.50	378.30
30039027	输入输出模块	6800ED-2	只	589.50	521.70
30039015	中继模块	4800E-A	台	3780.00	3345.00
30039016	中继模块	6806E	只	540.00	477.90
30039018	防爆隔离模块	6809E	套	2565.00	2270.00
30039028	模块底座	60 (ED)	只	45.00	39.82
30040005	总线短路保护器	3600ED-1	只	270.00	238.90
30040006	总线短路保护器	3600ED-3	只	619.20	548.00
30040003	交流隔离器	6808	只	315.00	278.80
30040007	电子编码器	128EN-100	套	1350.00	1195.00
30041001	手动火灾报警按钮	J-SA P-M-2003EN	只	315.00	278.80
30041003	防爆型手动火灾报警按钮	J-SA B-M-2000E (Ex)	套	585.00	517.70
30041004	室外手动报警按钮立柱	室外立柱	只	1260.00	1115.00
30041005	室外手动报警按钮防雨罩	防雨罩	只	450.00	398.20
30041009	消火栓按钮	2004EN	只	333.00	294.70
30041010	现场紧急启停控制按钮	1200A	只	1170.00	1035.00
30041011	手报底座	20-EN	只	31.50	27.88
30040012	消防广播分配盘	YJG4590 总线 1	台	9900.00	8761.00
30040013	消防广播区域控制盘	YJG4590 总线 2	台	12150.00	10752.00
30042005	消防广播区域控制盘	多线消防广播区域控制盘 (24分路)	台	15300.00	13540.00
30042006	消防广播录放盘	消防广播录放盘 (CD 录放)	台	8640.00	7646.00
30042008	扩展盘	扩展盘 (31路-60路)	台	4140.00	3664.00
30042009	广播功率放大器	广播功率放大器 (150W)	台	9720.00	8602.00
30042011	广播功率放大器	广播功率放大器 (500W)	台	16200.00	14336.00

代 号	产品名称	规格型号及特征	计量 单位	市场 参考价 (含税)	市场 参考价 (除税)
30042012	消防吸顶音箱	嵌入吸顶 (3W)	只	216.00	191.20
30042013	消防吸顶音箱	明装吸顶 (3W)	只	216.00	191.20
30042014	消防壁挂音箱	壁挂 (3W)	只	216.00	191.20
30043007	火灾声光警报器	1001EN(F)	只	315.00	278.80
30043008	火灾声光警报器(编码型)	1001EN	只	450.00	398.20
33043009	火灾光警报器(闪灯)	1101EN	只	315.00	278.80
30043004	火灾声警报器	警铃	个	315.00	278.80
30043006	放气指示灯	放气灯	个	675.00	597.30
30044001	总线消防电话系统	总线消防电话主机	台	11250.00	9956.00
30044002	总线消防电话系统	总线消防电话分机	台	900.00	796.50
30044008	多线消防电话系统	多线消防电话主机 (16路)	台	14220.00	12584.00
30044012	多线消防电话系统	多线消防电话分机	台	450.00	398.20
6. 自动报警主机					
30045001	火灾报警控制器	JB-QB/128E (M) -64	台	9900.00	8761.00
30045002	火灾报警控制器/气体灭火控制器	JB-QB-128EN (M) -5502ENI	台	22500.00	19912.00
30045003	火灾报警控制器 (联动型)	JB-QB-128EN (M) -32C	台	20520.00	18159.00
30045046	火灾报警控制器 (联动型)	JB-QG-128E II -5120C	台	197100.00	174425.00
30045023	可燃气体报警控制器	JB-QB-ES128F-8	台	22140.00	19593.00
30045025	可燃气体报警控制器	JB-QB-ES128F-128	台	34920.00	30903.00
30046019	联动控制盘	9203EN	台	3915.00	3465.00
30046022	联动控制盘	9203EN-32C	台	13275.00	11748.00
30046023	气体灭火控制盘 (壁挂)	5503EN-1	台	22950.00	20310.00
30046024	气体灭火控制盘 (壁挂)	5503EN-2	台	25200.00	22301.00
30046016	气体灭火控制器	5506EN	台	30375.00	26881.00
30046025	火灾显示盘	128E(T)-A	台	4455.00	3942.00
30046018	火灾显示盘	128EN (D)	台	2250.00	1991.00
7. 壁挂端子箱					
30047001	标准机柜	5900E (B)	台	10800.00	9558.00
30047002	琴台式机柜	5900 (C)	套	9900.00	8761.00
30047003	琴台式柜双组	5900 (D)	套	14400.00	12743.00
8. 消防网络系列产品					
30048001	通信模块	6907EN	套	4320.00	3823.00
30048002	通信模块	6908EN	套	4320.00	3823.00
30048003	传输设备	6920	台	2511.00	2222.00
30048006	数据集采卡	6916	套	612.00	541.60
9. CRT 通信产品					

代号	产品名称	规格型号及特征	计量单位	市场参考价 (含税)	市场参考价 (除税)
30049001	消防控制室图形显示装置	6901	套	117000.00	103540.00
30049003	消防控制室图形显示装置(一体化)	6901	套	126000.00	111504.00
30049002	计算机彩色显示系统软件	CRT	套	43200.00	38230.00
10. 联动电源、电池					
30049003	壁挂式联动电源	5A 壁挂电源	台	9450.00	8363.00
30049004	壁挂式联动电源	10A 壁挂电源	台	12600.00	11150.00
30049009	主机电源(报警、联动)	10A 壁挂电源	台	8100.00	7168.00
30049011	主机电源(报警、联动)	30A 壁挂电源	台	13500.00	11947.00
30049012	联动电源	5120EN	套	13950.00	12345.00
11. 可视图像早期火灾报警系统					
30071003	视频图像火灾探测软件(含96点接入)	V1.0型-3U	套	665990.00	589372.00
30071005	定制服务器	I210-G26-HY	台	23380.00	20690.00
30071008	视频图像火灾探测软件(含4点接入)	V1.0型-0.125U	套	80000.00	70796.00
30071009	视频图像火灾探测软件(集中管理控制平台)	PT	套	100000.00	88496.00
12. 进口自动报警设备					
30045077	联动型火灾报警主机(柜机)	JB-TGZL-HRN	台	254880.00	225558.00
30045078	联动型火灾报警主机(壁挂)	HRN	台	137700.00	121858.00
30034018	智能型光电感烟探测器	JTY-GM-ALK-C	个	593.00	524.80
30036009	智能型感温探测器	JTW-ZDM-ACB-C	个	593.00	524.80
30034015	智能型探测器用底座	YBN-R/2NA	个	41.00	36.28
30034019	普通型光电感烟探测器	JTY-GF-SLV-C	个	367.00	324.80
30034016	普通型探测器用底座	YBN-R/4C	个	41.00	36.28
30036010	普通型定温探测器(防水型)	JTW-SDF-DFG-60BLKJ	个	286.00	253.10
30041012	地址型手动报警按钮(隔离型)	J-SAP-HCP-C(SCI)	个	1341.00	1187.00
30034020	普通型线型光束感烟探测器	SPC-CT	对	7470.00	6611.00
30039029	中继模块(1回路)	CHW-KL-C	个	579.00	512.40
30039030	输入模块(4回路)	CHW-S4-C	个	765.00	677.00
30039031	输入输出模块(1回路)	CHW-R1-C	个	662.00	585.80
30039032	输入输出模块(4回路)	CHW-R4-C	个	1179.00	1043.00
30039033	输出模块(1回路)	CHW-BY-C	个	684.00	605.30
30040007	短路隔离器	CHP-SCI	个	662.00	585.80
30048007	金属网路卡	Network Card for HRN	个	16830.00	14894.00
30044015	插孔电话	SC-PA	个	867.00	767.30
30043010	警铃	FBB-150I	个	378.00	334.50
气体灭火设备					
1. 七氟丙烷灭火系统					

代 号	产品名称	规格型号及特征	计量 单位	市场 参考价 (含税)	市场 参考价 (除税)
30055124	储存瓶组	QMP90/4.2	套	8424.00	7455.00
30055125	储存瓶组	QMP120/4.2	套	9171.00	8116.00
30055085	灭火剂	HFC-227ea	kg	504.00	446.00
30055086	高压金属软管	RGJ32/68-600	根	891.00	788.50
30055127	灭火设备单向阀	QYD32/5.3	套	1837.80	1626.00
30055128	灭火设备单向阀	QYD50/5.3	套	1837.80	1626.00
30055130	选择阀	XZ50/17.2	套	28998.00	25662.00
30055134	选择阀	XZ150/17.2	套	3520.80	3116.00
30055096	选择阀出口连接管部件	125	套	1366.20	1209.00
30055097	选择阀出口连接管部件	150	套	1876.50	1661.00
30055135	信号反馈装置	XF0.22/17.2	套	255.60	226.20
30055136	安全泄放装置	QAX7.5	套	577.80	511.30
30055137	低泄高封阀	DG0.3/17.2	套	286.20	253.30
30055138	驱动瓶组	QP4/6	套	2385.90	2111.00
30055139	驱动瓶组	QP8/6	套	2615.40	2315.00
30055140	单向阀	QD6/6.7	套	345.60	305.80
30055104	扩口管三通	6	个	65.70	58.14
30055105	驱动管道	8×1	组	97.20	86.02
30055106	铜接头	6	只	48.60	43.01
30055107	铜堵头	6	只	14.40	12.74
30055141	集流管	QJG50/5.3-XT	单瓶组	776.70	687.30
30055143	集流管	QJG150/5.3-XT	单瓶组	4497.30	3980.00
30055146	选择阀集流管	QJG40/5.3-FQ	套	321.30	284.30
30055147	选择阀集流管	QJG150/5.3-FQ	套	640.80	567.10
30055149	瓶组架	MK90	单瓶组	360.00	318.60
30055150	瓶组架	MK120	单瓶组	378.00	334.50
30055116	驱动瓶架	QK	单瓶组	391.50	346.50
30055118	驱动瓶柜	QPG10	个	487.80	431.70
30055154	喷 嘴	PTN/32	套	294.30	260.40
30055155	喷 嘴	PTN/40	套	345.60	305.80
2. 柜式七氟丙烷气体灭火装置					
30056025	柜式七氟丙烷灭火装置	GQQ90/2.5	套	11299.50	10000.00
30056026	柜式七氟丙烷灭火装置	GQQ120/2.5	套	13753.80	12172.00
30056029	柜式七氟丙烷气体灭火装置(双柜机)	GQQ120*2/2.5	套	26895.60	23801.00
30056030	柜式七氟丙烷气体灭火装置(双柜机)	GQQ120*2/2.5	套	31454.10	27835.00
3. IG-541 混合气体灭火系统					

代 号	产品名称	规格型号及特征	计量 单位	市场 参考价 (含税)	市场 参考价 (除税)
30057135	储存瓶组	HMP90	套	10827.00	9581.00
30057136	储存瓶组	HMP80	套	8406.00	7439.00
30057095	灭火剂	IG541	公斤	581.40	514.50
30057096	高压金属软管	QPRG32-HL	根	361.80	320.20
30057137	设备单向阀	HYD16/17.2	套	761.40	673.80
30057139	减压装置	QYD80	套	1040.40	920.70
30057140	减压装置	QYD100	套	1749.60	1548.00
30057143	选择阀	QXZ100	套	13725.00	12146.00
30057144	选择阀	QXZ80	套	5877.00	5201.00
30057146	选择阀出口连接管部件	50	套	422.10	373.50
30057147	选择阀出口连接管部件	65	套	549.00	485.80
30057150	压力讯号器	QXF	套	255.60	226.20
30057151	安全泄放装置	QAX7.5	套	577.80	511.30
30057152	低压安全泄漏阀		只	286.20	253.30
30057153	驱动瓶组	QP4/6	套	2385.90	2111.00
30057154	驱动瓶组	QP8/6	套	2615.40	2315.00
30057155	气体单向阀	QDD4	套	345.60	305.80
30057116	扩口管三通	6	个	65.70	58.14
30057119	驱动管道	8×1	组	97.20	86.02
30057117	铜接头	6	只	48.60	43.01
30057118	铜堵头	6	只	14.40	12.74
30057157	集流管	JLG80	根	411.30	364.00
30057158	集流管	JLG125	根	515.70	456.40
30057161	选择阀集流管	80/17.2	套	1540.80	1364.00
30057162	选择阀集流管	125/17.2	套	3193.20	2826.00
30057164	储存瓶组架	80	组	336.60	297.90
30057165	储存瓶组架	90	组	343.80	304.20
30057166	驱动瓶架	QPJ	组	243.00	215.00
30057167	喷嘴	25	套	216.90	191.90
30057170	喷嘴	50	套	590.40	522.50
4. 二氧化碳气体灭火系统					
30058122	储存瓶组	EMP70/5.7	套	6219.00	5504.00
30058123	设备单向阀	EYD12/12.4	支	702.00	621.20
30058084	液体单向阀	EDF16/120	套	280.80	248.50
30058085	检漏装置	JLZ150	套	471.60	417.30
30058126	失重报警器	CZBJY-40	套	3465.00	3066.00

代 号	产品名称	规格型号及特征	计量 单位	市场 参考价 (含税)	市场 参考价 (除税)
30058127	失重报警器	CZBJY-20	套	2556.00	2262.00
30058132	选择阀	XZ50	套	3520.80	3116.00
30058133	选择阀	XZ65	套	4509.00	3990.00
30058138	选择阀出口连接管部件	40	套	281.70	249.30
30058139	选择阀出口连接管部件	100	套	1018.80	901.60
30058142	压力讯号器	XF0.22/17.2	套	255.60	226.20
30058143	安全泄压阀	QAX7.5	套	286.20	253.30
30058145	驱动瓶组	QP4/6	套	2385.90	2111.00
30058146	驱动瓶组	QP8/6	套	2615.40	2315.00
30058147	气体单向阀	QDD4	只	345.60	305.80
30058103	扩口管三通	6	个	65.70	58.14
30058104	驱动管道	8×1	组	97.20	86.02
30058105	铜接头	6	只	48.60	43.01
30058106	铜堵头	6	只	14.40	12.74
30058107	集流管	EJG40	根	216.90	191.90
30058108	集流管	EJG100	根	515.70	456.40
30058111	选择阀集流管	40	套	657.90	582.20
30058112	选择阀集流管	80	套	1540.80	1364.00
30058148	瓶组架	EK70	组	411.30	364.00
30058117	驱动瓶架	40	组	708.30	626.80
30058118	驱动瓶柜	10	组	596.70	528.10
30058119	喷嘴	25	套	216.90	191.90
30058120	喷嘴	32	套	294.30	260.40
<b>电气火灾监控系统</b>					
1. 电气火灾监控设备					
30071001	电气火灾监控设备	K8000EN-QG-64	台	53100.00	46991.00
30071002	电气火灾监控设备	K8000EN-QG-128	台	57150.00	50575.00
30071003	电气火灾监控设备	K8000EN-QG-192	台	58050.00	51372.00
30071004	电气火灾监控设备	K8000EN-QG-256	台	58950.00	52168.00
30071005	电气火灾监控设备	K8000EN-QG-384	台	59850.00	52965.00
30071006	电气火灾监控设备	K8000EN-QG-512	台	60750.00	53761.00
30071007	电气火灾监控设备	K8000EN-QG-640	台	61650.00	54558.00
30071008	电气火灾监控设备	K8000EN-QG-768	台	62550.00	55354.00
30071009	电气火灾监控设备	K8000EN-QG-896	台	63450.00	56150.00
30071010	电气火灾监控设备	K8000EN-QG-1024	台	64350.00	56947.00
30071011	电气火灾监控设备	K8000EN-QG-1280	台	65250.00	57743.00

代 号	产品名称	规格型号及特征	计量 单位	市场 参考价 (含税)	市场 参考价 (除税)
30071012	电气火灾监控设备	K800EN-32	台	12510.00	11071.00
30071013	电气火灾监控设备	K800EN-64	台	13410.00	11867.00
30071014	电气火灾监控设备	K800EN-128	台	14310.00	12664.00
30071015	电气火灾监控设备	K800EN-192	台	15210.00	13460.00
30071016	电气火灾监控设备	K800EN-256	台	16110.00	14257.00
30071017	电气火灾区域显示器	Q80-QB	台	3852.00	3409.00
30071018	电气火灾区域显示器	Q80-QG	台	3852.00	3409.00
2. 电气火灾监控探测器——监控部分					
30072001	组合式电气火灾监控探测器	T9004EN	只	1512.00	1338.00
30072002	组合式电气火灾监控探测器	T9007EN	只	1242.00	1099.00
30072003	组合式电气火灾监控探测器	T9008EN	只	3600.00	3186.00
30072004	组合式电气火灾监控探测器	T9103EN	只	2520.00	2230.00
30072005	组合式电气火灾监控探测器	T9104EN	只	3060.00	2708.00
30072006	组合式电气火灾监控探测器	T9006EN	只	1512.00	1338.00
3. 电气火灾监控探测器——探测部分					
30073001	剩余电流互感器	ZCT45-1	只	342.00	302.70
30073002	剩余电流互感器	KCT4502	只	1782.00	1577.00
30073003	剩余电流互感器	CTZ5-045	只	342.00	302.70
30073004	剩余电流互感器	ZCT80-1	只	702.00	621.20
30073005	剩余电流互感器	CTZ5-080	只	432.00	382.30
30073006	剩余电流互感器	ZCT100-1	只	792.00	700.90
30073007	剩余电流互感器	CTZ5-100	只	522.00	461.90
30073008	剩余电流互感器	ZCT150-1	只	1422.00	1258.00
30073009	剩余电流互感器	HCT210X36-1	只	1692.00	1497.00
30073010	剩余电流互感器	HCT300X60-1	只	3222.00	2851.00
30073011	剩余电流互感器	HCT500X150-1	只	6282.00	5559.00
30073012	测温探测器	TPS2-430G104F-1000	只	234.00	207.10
30073013	测温探测器	PT100	只	234.00	207.10
4. 电源监控系统					
30074001	消防设备电源监控器	DJ608-128	台	38250.00	33850.00
30074002	消防设备电源监控器	DJ608-256	台	46800.00	41416.00
30074003	消防设备电源监控器	DJ608-384	只	50400.00	44602.00
30074004	消防设备电源监控器	DJ608-512	台	49050.00	43407.00
30074005	直流电压电流传感器	DJ6101	台	2250.00	1991.00
30074006	交流单相电压电流传感器	DJ6211	只	2700.00	2389.00
30074007	交流单相双电压传感器	DJ6212	台	2250.00	1991.00

代 号	产品名称	规格型号及特征	计量 单位	市场 参考价 (含税)	市场 参考价 (除税)
30074008	交流三相三线电压电流传感器	DJ6221	台	2340.00	2071.00
30074009	交流三相三线双电压传感器	DJ6222	只	2340.00	2071.00
30074010	交流三相三线双电压电流传感器	DJ6223	台	2520.00	2230.00
30074011	交流三相三线三电压传感器	DJ6224	台	2520.00	2230.00
30074012	交流三相四线电压电流传感器	DJ6231	只	2340.00	2071.00
30074013	交流三相四线双电压传感器	DJ6232	台	2340.00	2071.00
30074014	交流三相四线双电压电流传感器	DJ6233	台	2520.00	2230.00
30074015	交流三相四线三电压传感器	DJ6234	只	2520.00	2230.00
5. 防火门监控系统					
30075001	防火门监控器	FM118	台	31500.00	27876.00
30075002	常开模块	FM6021	只	522.00	461.90
30075003	常闭模块	FM6022	只	324.00	286.70
30075004	防火门闭门器	65KG	个	1332.00	1179.00
30075005	防火门闭门器	85KG	个	1503.00	1330.00
30075006	防火门闭门器 (左)	120KG	套	2142.00	1896.00
30075007	防火门闭门器 (右)	120KG	套	2142.00	1896.00
30075008	电动闭门器	FM7001 (65KG)	只	1332.00	1179.00
30075009	电动闭门器	FM7002 (85KG)	只	1503.00	1330.00
30075010	电动闭门器	FM7003 (120KG)	只	2142.00	1896.00
30075011	电磁门吸	墙式	对	900.00	796.50
30075012	电磁门吸	地式	对	1035.00	915.90
30075013	金属门磁开关		对	135.00	119.50
楼宇安防、监控、门禁设备					
1. 摄像机					
30063001	电梯摄像机	MD1-A0558C 580TVL 彩转黑	套	1210.00	1071.00
30063002	电梯摄像机	MD1-AB0560 600TVL 黑白	套	1010.00	893.80
30063003	一体摄像机	MD1-A0148K 480TVL\27ZOOM	套	3640.00	3221.00
30063004	一体摄像机	MD1-A0148KC480TVL\27ZOOM 彩转黑	套	3840.00	3398.00
30063005	枪式摄像机	MD1-A0942 420TVL	套	1720.00	1522.00
30063006	枪式摄像机	MD1-A0948C 580TVL 彩转黑	套	2220.00	1965.00
30063007	枪式摄像机	MD1-A0948E 580TVL 机械彩转黑	套	3740.00	3310.00
30063008	枪式摄像机	MD1-A0960H 600TVL 宽动态	套	2530.00	2239.00
30063009	半球摄像机	MD1-A1542 420TVL 自动光圈	套	1110.00	982.30
30063010	半球摄像机	MD1-A1548C 580TVL 彩转黑	套	1310.00	1159.00
30063011	半球摄像机	MD1-AB1560 600TVL 黑白	套	1110.00	982.30

代号	产品名称	规格型号及特征	计量单位	市场参考价 (含税)	市场参考价 (除税)
2. 云台 全球					
30064001	7"吸顶半球云台	MD2B-B7-N-2	套	1210.00	1071.00
30064002	7"壁装/吊装全球云台	MD2B-Q7-N-P3	套	1330.00	1177.00
30064003	7"壁装/吊装室外全球云台	MD2B-Q7-W-P2	套	1390.00	1230.00
30064004	9"吸顶半球云台	MD2B-B9-N-P2	套	1270.00	1124.00
30064005	9"全球云台	MD2B-Q9-N-P2	套	1330.00	1177.00
30064025	9"室外全球云台	MD2B-Q9-W-P2	套	1450.00	1283.00
30064006	9"室外全球云台	MD2B-Q9-W-P3	套	1520.00	1345.00
30064007	7"内置解码吸顶半球云台	MD2B-B7-N-2H	套	1640.00	1451.00
30064008	7"内置解码壁装/吊装全球云台	MD2B-Q7-N-P3H	套	1820.00	1611.00
30064009	7"内置解码壁装/吊装室外全球云台	MD2B-Q7-W-P4H	套	2000.00	1770.00
30064010	9"内置解码吸顶半球云台	MD2B-B9-N-P2H	套	1670.00	1478.00
30064011	7"内置预置位解码壁装/吊装全球云台	MD2B-Q7-N-PY3H	套	2120.00	1876.00
30064012	7"内置预置位解码壁装/吊装室外全球云台	MD2B-Q7-W-PY2H	套	2240.00	1982.00
30064013	9"内置预置位解码全球云台	MD2B-Q9-N-PY3H	套	2180.00	1929.00
30064026	9"内置预置位解码室外全球云台	MD2B-Q9-W-PY2H	套	2180.00	1929.00
30064014	9"连续旋转预置位解码吸顶半球云台	MD2B-B9-N-LPY2H	套	2360.00	2088.00
30064015	5"一体化摄像机云台	MD2B-Q5-N-IPY2H 24倍 470线 0.02彩靶	套	10910.00	9655.00
30064016	7"一体化摄像机半球云台	MD2B-Q7-N-IPY2H 24倍 470线 0.02彩靶	套	11210.00	9920.00
30064017	7"室内外壁装智能高速球	MD2B-Q7-N-LGY-2H	套	14850.00	13142.00
30064018	7"室内外壁装智能高速球	MD2B-Q7-N-LGYE-4H	套	23630.00	20912.00
30064019	7"室内壁装智能高速球	MD2B-Q7-W-LGYD-4H	套	14850.00	13142.00
30364027	室外云台	MD2B-L-W-P1 重型 25kg	套	8180.00	7239.00
30064020	室外云台(温控)	MD2B-L-W-PW-1 重型 25kg	套	8480.00	7504.00
30064021	室外云台	MD2B-L-W-P2 中型 12kg	套	4550.00	4027.00
30064022	室外云台	MD2C-301 中型 15kg	套	1520.00	1345.00
30064023	室外全方位云台	MD2C-303 小型 10kg	套	1360.00	1204.00
30064024	室内壁装云台	MD2C-T-NP	套	520.00	460.20
3. 解码器					
30365001	室内解码器	MD11C-I	套	430.00	380.50
30065002	室内外解码器	MD11B-0	套	560.00	495.60
30065003	室外防冻解码器	MD11B-Z	套	1410.00	1248.00
4. 支架					
30066001	壁装豪华支架	MD3B-Q-SA2	套	270.00	238.90
30066002	壁装简易支架	MD3B-Q-TA2	套	150.00	132.70
30066003	吊装支架内置 30W 变压器	MD3B-Q-LB3	套	520.00	460.20

代 号	产品名称	规格型号及特征	计量 单位	市场 参考价 (含税)	市场 参考价 (除税)
30066004	7"球用壁装支架	MD3B-Q-SA3	套	150.00	132.70
30066005	7"、9"球用壁装支架	MD3B-Q-SA3	套	150.00	132.70
30066006	墙角配器	MD3B-Q-TC	套	300.00	265.50
30066007	柱式配器	MD3B-Q-TD	套	300.00	265.50
30066008	防护罩安装支架 (T型)	MD3B-H-LB4	套	160.00	141.60
30066009	防护罩安装支架 (U型)	MD3B-H-LB2	套	230.00	203.50
30066010	防护罩安装过渡器	MD3B-H-T2	套	270.00	238.90
30066011	支架	MD3B-703 185 承重 2kg	套	33.90	30.00
30066012	支架	MD3B-08L 240 承重 2kg	套	41.80	36.99
30066013	支架	MD3B-602 6.5×180	套	45.50	40.27
5. 防护罩					
30067001	防护罩	MD9B-H-N225-S 265×98×90	套	60.00	53.10
30067002	防护罩	MD9B-H-N250-S 265×98×90	套	100.00	88.50
30067003	防护罩	MD9B-H-N250L3 265×107×94	套	150.00	132.70
30067004	12"防护罩加热排风	MD9B-H-W300T5M	套	970.00	858.40
30067005	12"防护罩加热排风雨刷	MD9B-H-W300T5XM	套	1330.00	1177.00
30067006	15"防护罩	MD9B-H-W380T5X	套	970.00	858.40
30067007	15"防护罩加热排风	MD9B-H-W380T5M	套	1030.00	911.50
30067008	15"防护罩加热排风雨刷	MD9B-H-W380T5XM	套	1700.00	1504.00
30067009	18"防护罩加热排风	MD9B-H-W450TM	套	1580.00	1398.00
30067010	18"防护罩加热排风雨刷	MD9B-H-W450TXM	套	2300.00	2035.00
6. 矩阵					
30068001	视频8入8出; 音频8入8出; 报警8入	MD14B-8-8X	套	5000.00	4425.00
30068002	视频16入8出; 音频16入8出; 报警16入	MD14B-16-8X	套	5300.00	4690.00
30068003	视频32入8出; 音频32入8出; 报警32入	MD14B-32-8X	套	11060.00	9788.00
30068004	视频24入16出; 音频24入8出; 报警24入	MD14B-24-16X	套	11150.00	9867.00
30068005	视频32入16出; 音频32入8出; 报警32入	MD14B-32-16X	套	12730.00	11265.00
30068006	视频48入16出; 音频48入8出; 报警48入	MD14B-48-16X	套	17570.00	15549.00
30068007	视频64入16出; 音频64入8出; 报警64入	MD14B-64-16X	套	19240.00	17027.00
30068008	视频112入16出; 音频112入8出; 报警112入	MD14B-112-16X	套	41810.00	37000.00
30068009	视频160入16出; 音频160入8出; 报警160入	MD14B-160-16X	套	65150.00	57655.00
30068010	视频208入16出; 音频208入8出; 报警208入	MD14B-208-16X	套	86360.00	76425.00
30068011	视频256入16出; 音频256入8出; 报警256入	MD14B-256-16X	套	108470.00	95991.00
30068012	矩阵控制键盘	MD22B-J	套	2470.00	2186.00
7. 工业化硬盘录像机					
30069001	工业化硬盘录像机 (四路)	MD4A-0904HT	套	9440.00	8354.00

代 号	产品名称	规格型号及特征	计量 单位	市场 参考价 (含税)	市场 参考价 (除税)
30069005	工业化硬盘录像机(八路)	MD4A-0908HT	套	10040.00	8885.00
30069002	工业化硬盘录像机(十二路)	MD4A-0912HT	套	11200.00	9912.00
30069006	工业化硬盘录像机(十六路)	MD4A-0916HT	套	11800.00	10442.00
30069003	工业化硬盘录像机(二十路)	MD4A-0920HT	套	12950.00	11460.00
30069007	工业化硬盘录像机(二十四路)	MD4A-0924HT	套	13560.00	12000.00
30069004	工业化硬盘录像机(二十八路)	MD4A-0928HT	套	14710.00	13018.00
30069008	工业化硬盘录像机(三十二路)	MD4A-0932HT	套	17440.00	15434.00
8. 晶体管监视器					
30070001	逐行扫描 15"纯平监视器	MD10-A15C	套	4240.00	3752.00
30070002	逐行扫描 21"纯平监视器	MD10-A21C	套	4440.00	3929.00
30070003	逐行扫描 29"纯平监视器	MD10-A29C	套	4750.00	4204.00
30070004	逐行扫描 15"超平监视器	MD10-A15B	套	3130.00	2770.00
30070005	逐行扫描 21"超平监视器	MD10-A21B	套	3430.00	3035.00
30070006	逐行扫描 29"超平监视器	MD10-A29B	套	4140.00	3664.00
30070007	15"超平监视器	MD10-A15A	套	1310.00	1159.00
30070008	21"超平监视器	MD10-A21A	套	1720.00	1522.00
30070009	29"超平监视器	MD10-A29A	套	2630.00	2327.00

## 7. 电缆连接件及附属材料(原类别 37. 电缆连接件及附属材料)

代 号	产品名称	规格型号及特征	计量 单位	市场 参考价 (含税)	市场 参考价 (除税)
37003003	三相五线母线槽	400A	m	996.70	882.00
37003004	三相五线母线槽	630A	m	1121.30	992.30
37003005	三相五线母线槽	800A	m	1410.20	1248.00
37003006	三相五线母线槽	1000A	m	1678.10	1485.00
37003007	三相五线母线槽	1250A	m	1970.50	1743.80
37003008	三相五线母线槽	1600A	m	2522.20	2232.00
37003009	三相五线母线槽	2000A	m	3627.30	3210.00
37003010	三相五线母线槽	2500A	m	3983.30	3525.00
37003011	三相五线母线槽	3000A	m	5857.90	5184.00
37004001	镀锌板线槽	50×25 盖板、连接板、连接螺栓	m	12.80	11.30
37004002	镀锌板线槽	50×50 盖板、连接板、连接螺栓	m	16.30	14.40
37004003	镀锌板线槽	75×50 盖板、连接板、连接螺栓	m	19.50	17.30
37004004	镀锌板线槽	100×50 盖板、连接板、连接螺栓	m	22.70	20.10
37004005	镀锌板线槽	150×50 盖板、连接板、连接螺栓	m	29.20	25.80
37004006	镀锌板线槽	200×50 盖板、连接板、连接螺栓	m	43.40	38.40
37004007	镀锌板线槽	300×50 盖板、连接板、连接螺栓	m	59.20	52.40

代 号	产品名称	规格型号及特征	计量 单位	市场 参考价 (含税)	市场 参考价 (除税)
37004009	镀锌板线槽	150×100 盖板、连接板、连接螺栓	m	36.50	32.30
37004010	镀锌板线槽	200×100 盖板、连接板、连接螺栓	m	52.10	46.10
37004011	镀锌板线槽	300×100 盖板、连接板、连接螺栓	m	67.80	60.00
37004012	镀锌板线槽	400×100 盖板、连接板、连接螺栓	m	103.10	91.20
37004013	镀锌板线槽	500×100 盖板、连接板、连接螺栓	m	122.40	108.30
37004014	镀锌板线槽	600×100 盖板、连接板、连接螺栓	m	184.60	163.40
37004015	镀锌板线槽	800×100 盖板、连接板、连接螺栓	m	234.90	207.90
37004017	镀锌板线槽	300×150 盖板、连接板、连接螺栓	m	76.50	67.70
37004018	镀锌板线槽	400×150 盖板、连接板、连接螺栓	m	113.90	100.80
37004019	镀锌板线槽	500×150 盖板、连接板、连接螺栓	m	133.20	117.90
37004020	镀锌板线槽	600×150 盖板、连接板、连接螺栓	m	199.00	176.10
37004021	镀锌板线槽	800×150 盖板、连接板、连接螺栓	m	249.40	220.70
37004025	镀锌板线槽	500×200 盖板、连接板、连接螺栓	m	144.10	127.50
37004026	镀锌板线槽	600×200 盖板、连接板、连接螺栓	m	213.50	188.90
37004027	镀锌板线槽	800×200 盖板、连接板、连接螺栓	m	263.70	233.40
37006001	镀锌板线槽水平/垂直弯通	50×25 盖板、连接板、连接螺栓	套	12.80	11.30
37006002	镀锌板线槽水平/垂直弯通	50×50 盖板、连接板、连接螺栓	套	16.30	14.40
37006003	镀锌板线槽水平/垂直弯通	75×50 盖板、连接板、连接螺栓	套	19.50	17.30
37006004	镀锌板线槽水平/垂直弯通	100×50 盖板、连接板、连接螺栓	套	22.70	20.10
37006005	镀锌板线槽水平/垂直弯通	150×50 盖板、连接板、连接螺栓	套	29.20	25.80
37006006	镀锌板线槽水平/垂直弯通	200×50 盖板、连接板、连接螺栓	套	43.40	38.40
37006007	镀锌板线槽水平/垂直弯通	300×50 盖板、连接板、连接螺栓	套	59.20	52.40
37006009	镀锌板线槽水平/垂直弯通	150×100 盖板、连接板、连接螺栓	套	36.50	32.30
37006010	镀锌板线槽水平/垂直弯通	200×100 盖板、连接板、连接螺栓	套	52.10	46.10
37006011	镀锌板线槽水平/垂直弯通	300×100 盖板、连接板、连接螺栓	套	67.80	60.00
37006012	镀锌板线槽水平/垂直弯通	400×100 盖板、连接板、连接螺栓	套	154.60	136.80
37006013	镀锌板线槽水平/垂直弯通	500×100 盖板、连接板、连接螺栓	套	183.60	162.50
37006014	镀锌板线槽水平/垂直弯通	600×100 盖板、连接板、连接螺栓	套	277.00	245.10
37006015	镀锌板线槽水平/垂直弯通	800×100 盖板、连接板、连接螺栓	套	352.40	311.90
37006017	镀锌板线槽水平/垂直弯通	300×150 盖板、连接板、连接螺栓	套	76.50	67.70
37006018	镀锌板线槽水平/垂直弯通	400×150 盖板、连接板、连接螺栓	套	170.90	151.20
37006019	镀锌板线槽水平/垂直弯通	500×150 盖板、连接板、连接螺栓	套	199.90	176.90
37006020	镀锌板线槽水平/垂直弯通	600×150 盖板、连接板、连接螺栓	套	298.50	264.20
37006021	镀锌板线槽水平/垂直弯通	800×150 盖板、连接板、连接螺栓	套	374.10	331.10
37006025	镀锌板线槽水平/垂直弯通	500×200 盖板、连接板、连接螺栓	套	216.20	191.30
37006026	镀锌板线槽水平/垂直弯通	600×200 盖板、连接板、连接螺栓	套	320.20	283.40
37006027	镀锌板线槽水平/垂直弯通	800×200 盖板、连接板、连接螺栓	套	395.60	350.10
37007001	镀锌板线槽水平/垂直三通	50×25 盖板、连接板、连接螺栓	套	19.20	17.00
37007002	镀锌板线槽水平/垂直三通	50×50 盖板、连接板、连接螺栓	套	24.40	21.60

代号	产品名称	规格型号及特征	计量单位	市场参考价 (含税)	市场参考价 (除税)
37007003	镀锌板线槽水平/垂直三通	75×50 盖板、连接板、连接螺栓	套	29.40	26.00
37007004	镀锌板线槽水平/垂直三通	100×50 盖板、连接板、连接螺栓	套	34.10	30.20
37007005	镀锌板线槽水平/垂直三通	150×50 盖板、连接板、连接螺栓	套	43.70	38.70
37007006	镀锌板线槽水平/垂直三通	200×50 盖板、连接板、连接螺栓	套	65.10	57.60
37007007	镀锌板线槽水平/垂直三通	300×50 盖板、连接板、连接螺栓	套	88.80	78.60
37007009	镀锌板线槽水平/垂直三通	150×100 盖板、连接板、连接螺栓	套	54.80	48.50
37007010	镀锌板线槽水平/垂直三通	200×100 盖板、连接板、连接螺栓	套	78.20	69.20
37007011	镀锌板线槽水平/垂直三通	300×100 盖板、连接板、连接螺栓	套	101.70	90.00
37007012	镀锌板线槽水平/垂直三通	400×100 盖板、连接板、连接螺栓	套	206.10	182.40
37007013	镀锌板线槽水平/垂直三通	500×100 盖板、连接板、连接螺栓	套	244.80	216.60
37007014	镀锌板线槽水平/垂直三通	600×100 盖板、连接板、连接螺栓	套	369.20	326.70
37007015	镀锌板线槽水平/垂直三通	800×100 盖板、连接板、连接螺栓	套	469.90	415.80
37007017	镀锌板线槽水平/垂直三通	300×150 盖板、连接板、连接螺栓	套	114.80	101.60
37007018	镀锌板线槽水平/垂直三通	400×150 盖板、连接板、连接螺栓	套	227.80	201.60
37007019	镀锌板线槽水平/垂直三通	500×150 盖板、连接板、连接螺栓	套	266.50	235.80
37007020	镀锌板线槽水平/垂直三通	600×150 盖板、连接板、连接螺栓	套	398.00	352.20
37007021	镀锌板线槽水平/垂直三通	800×150 盖板、连接板、连接螺栓	套	498.70	441.30
37007025	镀锌板线槽水平/垂直三通	500×200 盖板、连接板、连接螺栓	套	288.20	255.00
37007026	镀锌板线槽水平/垂直三通	600×200 盖板、连接板、连接螺栓	套	4257.50	3767.70
37007027	镀锌板线槽水平/垂直三通	800×200 盖板、连接板、连接螺栓	套	527.50	466.80
37008001	镀锌板线槽水平/垂直四通	50×25 盖板、连接板、连接螺栓	套	25.40	22.50
37008002	镀锌板线槽水平/垂直四通	50×50 盖板、连接板、连接螺栓	套	32.50	28.80
37008003	镀锌板线槽水平/垂直四通	75×50 盖板、连接板、连接螺栓	套	39.00	34.50
37008004	镀锌板线槽水平/垂直四通	100×50 盖板、连接板、连接螺栓	套	45.40	40.20
37008005	镀锌板线槽水平/垂直四通	150×50 盖板、连接板、连接螺栓	套	58.30	51.60
37008006	镀锌板线槽水平/垂直四通	200×50 盖板、连接板、连接螺栓	套	86.80	76.80
37008007	镀锌板线槽水平/垂直四通	300×50 盖板、连接板、连接螺栓	套	118.30	104.70
37008009	镀锌板线槽水平/垂直四通	150×100 盖板、连接板、连接螺栓	套	72.90	64.50
37008010	镀锌板线槽水平/垂直四通	200×100 盖板、连接板、连接螺栓	套	104.10	92.10
37008011	镀锌板线槽水平/垂直四通	300×100 盖板、连接板、连接螺栓	套	135.60	120.00
37008012	镀锌板线槽水平/垂直四通	400×100 盖板、连接板、连接螺栓	套	257.60	228.00
37008013	镀锌板线槽水平/垂直四通	500×100 盖板、连接板、连接螺栓	套	306.00	270.80
37008014	镀锌板线槽水平/垂直四通	600×100 盖板、连接板、连接螺栓	套	461.60	408.50
37008015	镀锌板线槽水平/垂直四通	800×100 盖板、连接板、连接螺栓	套	587.40	519.80
37008017	镀锌板线槽水平/垂直四通	300×150 盖板、连接板、连接螺栓	套	152.90	135.30
37008018	镀锌板线槽水平/垂直四通	400×150 盖板、连接板、连接螺栓	套	2827.30	2502.00
37008019	镀锌板线槽水平/垂直四通	500×150 盖板、连接板、连接螺栓	套	333.10	294.80
37008020	镀锌板线槽水平/垂直四通	600×150 盖板、连接板、连接螺栓	套	497.50	440.30
37008021	镀锌板线槽水平/垂直四通	800×150 盖板、连接板、连接螺栓	套	623.40	551.70

代 号	产品名称	规格型号及特征	计量 单位	市场 参考价 (含税)	市场 参考价 (除税)
37008025	镀锌板线槽水平/垂直四通	500×200 盖板、连接板、连接螺栓	套	360.20	318.80
37008026	镀锌板线槽水平/垂直四通	600×200 盖板、连接板、连接螺栓	套	533.60	472.20
37008027	镀锌板线槽水平/垂直四通	800×200 盖板、连接板、连接螺栓	套	659.40	583.50
37008028	镀锌板线槽水平/垂直四通	1000×200 盖板、连接板、连接螺栓	套	1124.80	995.40
37009006	镀锌梯式桥架	200×100 带盖、连接板、连接螺栓	m	50.10	44.30
37009007	镀锌梯式桥架	300×100 带盖、连接板、连接螺栓	m	62.30	55.10
37009008	镀锌梯式桥架	400×100 带盖、连接板、连接螺栓	m	86.40	76.50
37009009	镀锌梯式桥架	500×100 带盖、连接板、连接螺栓	m	100.20	88.70
37009010	镀锌梯式桥架	600×100 带盖、连接板、连接螺栓	m	137.30	121.50
37009011	镀锌梯式桥架	800×100 带盖、连接板、连接螺栓	m	168.80	149.40
37009012	镀锌梯式桥架	300×150 带盖、连接板、连接螺栓	m	70.90	62.70
37009013	镀锌梯式桥架	400×150 带盖、连接板、连接螺栓	m	97.30	86.10
37009014	镀锌梯式桥架	500×150 带盖、连接板、连接螺栓	m	111.10	98.30
37009015	镀锌梯式桥架	600×150 带盖、连接板、连接螺栓	m	151.50	134.10
37009016	镀锌梯式桥架	800×150 带盖、连接板、连接螺栓	m	183.30	162.20
37009017	镀锌梯式桥架	500×200 带盖、连接板、连接螺栓	m	121.70	107.70
37009018	镀锌梯式桥架	600×200 带盖、连接板、连接螺栓	m	166.00	146.90
37009019	镀锌梯式桥架	800×200 带盖、连接板、连接螺栓	m	197.60	174.90
37010006	镀锌板梯架水平/垂直弯通	200×100 带盖、连接板、连接螺栓	套	50.10	44.30
37010007	镀锌板梯架水平/垂直弯通	300×100 带盖、连接板、连接螺栓	套	62.30	55.10
37010008	镀锌板梯架水平/垂直弯通	400×100 带盖、连接板、连接螺栓	套	129.70	114.80
37010009	镀锌板梯架水平/垂直弯通	500×100 带盖、连接板、连接螺栓	套	150.40	133.10
37010010	镀锌板梯架水平/垂直弯通	600×100 带盖、连接板、连接螺栓	套	206.00	182.30
37010011	镀锌板梯架水平/垂直弯通	800×100 带盖、连接板、连接螺栓	套	253.20	224.10
37010012	镀锌板梯架水平/垂直弯通	300×150 带盖、连接板、连接螺栓	套	70.90	62.70
37010013	镀锌板梯架水平/垂直弯通	400×150 带盖、连接板、连接螺栓	套	146.00	129.20
37010014	镀锌板梯架水平/垂直弯通	500×150 带盖、连接板、连接螺栓	套	166.70	147.50
37010015	镀锌板梯架水平/垂直弯通	600×150 带盖、连接板、连接螺栓	套	227.40	201.20
37010016	镀锌板梯架水平/垂直弯通	800×150 带盖、连接板、连接螺栓	套	274.90	243.30
37010017	镀锌板梯架水平/垂直弯通	500×200 带盖、连接板、连接螺栓	套	182.60	161.60
37010018	镀锌板梯架水平/垂直弯通	600×200 带盖、连接板、连接螺栓	套	249.10	220.40
37010019	镀锌板梯架水平/垂直弯通	800×200 带盖、连接板、连接螺栓	套	296.50	262.40
37011005	镀锌板梯架水平/垂直三通	200×100 带盖、连接板、连接螺栓	套	75.10	66.50
37011006	镀锌板梯架水平/垂直三通	300×100 带盖、连接板、连接螺栓	套	93.50	82.70
37011007	镀锌板梯架水平/垂直三通	400×100 带盖、连接板、连接螺栓	套	172.90	153.00
37011008	镀锌板梯架水平/垂直三通	500×100 带盖、连接板、连接螺栓	套	200.30	177.30
37011009	镀锌板梯架水平/垂直三通	600×100 带盖、连接板、连接螺栓	套	274.60	243.00
37011010	镀锌板梯架水平/垂直三通	800×100 带盖、连接板、连接螺栓	套	337.60	298.80
37011011	镀锌板梯架水平/垂直三通	300×150 带盖、连接板、连接螺栓	套	106.30	94.10

代 号	产品名称	规格型号及特征	计量 单位	市场 参考价 (含税)	市场 参考价 (除税)
37011012	镀锌板梯架水平/垂直三通	400×150 带盖、连接板、连接螺栓	套	194.60	172.20
37011013	镀锌板梯架水平/垂直三通	500×150 带盖、连接板、连接螺栓	套	222.00	196.50
37011014	镀锌板梯架水平/垂直三通	600×150 带盖、连接板、连接螺栓	套	303.10	268.20
37011015	镀锌板梯架水平/垂直三通	800×150 带盖、连接板、连接螺栓	套	366.50	324.30
37011016	镀锌板梯架水平/垂直三通	500×200 带盖、连接板、连接螺栓	套	243.40	215.40
37011017	镀锌板梯架水平/垂直三通	600×200 带盖、连接板、连接螺栓	套	331.90	293.70
37011018	镀锌板梯架水平/垂直三通	800×200 带盖、连接板、连接螺栓	套	395.30	349.80
37012005	镀锌板梯架水平/垂直四通	200×100 带盖、连接板、连接螺栓	套	100.00	88.50
37012006	镀锌板梯架水平/垂直四通	300×100 带盖、连接板、连接螺栓	套	124.40	110.10
37012007	镀锌板梯架水平/垂直四通	400×100 带盖、连接板、连接螺栓	套	216.20	191.30
37012008	镀锌板梯架水平/垂直四通	500×100 带盖、连接板、连接螺栓	套	250.50	221.70
37012009	镀锌板梯架水平/垂直四通	600×100 带盖、连接板、连接螺栓	套	343.30	303.80
37012010	镀锌板梯架水平/垂直四通	800×100 带盖、连接板、连接螺栓	套	422.10	373.50
37012011	镀锌板梯架水平/垂直四通	300×150 带盖、连接板、连接螺栓	套	141.70	125.40
37012012	镀锌板梯架水平/垂直四通	400×150 带盖、连接板、连接螺栓	套	243.30	215.30
37012013	镀锌板梯架水平/垂直四通	500×150 带盖、连接板、连接螺栓	套	277.60	245.70
37012014	镀锌板梯架水平/垂直四通	600×150 带盖、连接板、连接螺栓	套	378.90	335.30
37012015	镀锌板梯架水平/垂直四通	800×150 带盖、连接板、连接螺栓	套	458.20	405.50
37012016	镀锌板梯架水平/垂直四通	500×200 带盖、连接板、连接螺栓	套	304.30	269.30
37012017	镀锌板梯架水平/垂直四通	600×200 带盖、连接板、连接螺栓	套	414.90	367.20
37012018	镀锌板梯架水平/垂直四通	800×200 带盖、连接板、连接螺栓	套	494.10	437.30
37013001	防火线槽	100×50 盖板、连接板、连接螺栓	m	30.80	27.30
37013002	防火线槽	200×50 盖板、连接板、连接螺栓	m	56.30	49.80
37013003	防火线槽	100×100 盖板、连接板、连接螺栓	m	40.30	35.70
37013004	防火线槽	150×100 盖板、连接板、连接螺栓	m	49.20	43.50
37013005	防火线槽	200×100 盖板、连接板、连接螺栓	m	67.30	59.60
37013006	防火线槽	300×100 盖板、连接板、连接螺栓	m	87.80	77.70
37013007	防火线槽	400×100 盖板、连接板、连接螺栓	m	127.70	113.00
37013008	防火线槽	500×100 盖板、连接板、连接螺栓	m	151.90	134.40
37013009	防火线槽	600×100 盖板、连接板、连接螺栓	m	218.90	193.70
37013010	防火线槽	800×100 盖板、连接板、连接螺栓	m	278.70	246.60
37013011	防火线槽	200×150 盖板、连接板、连接螺栓	m	78.20	69.20
37013012	防火线槽	300×150 盖板、连接板、连接螺栓	m	98.90	87.50
37013013	防火线槽	400×150 盖板、连接板、连接螺栓	m	140.90	124.70
37013014	防火线槽	500×150 盖板、连接板、连接螺栓	m	165.10	146.10
37013015	防火线槽	600×150 盖板、连接板、连接螺栓	m	235.60	208.50
37013016	防火线槽	800×150 盖板、连接板、连接螺栓	m	295.50	261.50
37013020	防火线槽	500×200 盖板、连接板、连接螺栓	m	178.20	157.70
37013021	防火线槽	600×200 盖板、连接板、连接螺栓	m	252.40	223.40

代 号	产品名称	规格型号及特征	计量 单位	市场 参考价 (含税)	市场 参考价 (除税)
37013022	防火线槽	800×200 盖板、连接板、连接螺栓	m	312.10	276.20
37015001	防火线槽水平/垂直弯通	100×50 盖板、连接板、连接螺栓	套	30.80	27.30
37015003	防火线槽水平/垂直弯通	100×100 盖板、连接板、连接螺栓	套	40.30	35.70
37015004	防火线槽水平/垂直弯通	150×100 盖板、连接板、连接螺栓	套	49.20	43.50
37015005	防火线槽水平/垂直弯通	200×100 盖板、连接板、连接螺栓	套	67.30	59.60
37015006	防火线槽水平/垂直弯通	300×100 盖板、连接板、连接螺栓	套	87.80	77.70
37015007	防火线槽水平/垂直弯通	400×100 盖板、连接板、连接螺栓	套	191.50	169.50
37015008	防火线槽水平/垂直弯通	500×100 盖板、连接板、连接螺栓	套	227.80	201.60
37015009	防火线槽水平/垂直弯通	600×100 盖板、连接板、连接螺栓	套	328.40	290.60
37015010	防火线槽水平/垂直弯通	800×100 盖板、连接板、连接螺栓	套	418.00	369.90
37015012	防火线槽水平/垂直弯通	300×150 盖板、连接板、连接螺栓	套	98.90	87.50
37015013	防火线槽水平/垂直弯通	400×150 盖板、连接板、连接螺栓	套	211.40	187.10
37015014	防火线槽水平/垂直弯通	500×150 盖板、连接板、连接螺栓	套	247.70	219.20
37015015	防火线槽水平/垂直弯通	600×150 盖板、连接板、连接螺栓	套	353.50	312.80
37015016	防火线槽水平/垂直弯通	800×150 盖板、连接板、连接螺栓	套	443.30	392.30
37015020	防火线槽水平/垂直弯通	500×200 盖板、连接板、连接螺栓	套	267.40	236.60
37015021	防火线槽水平/垂直弯通	600×200 盖板、连接板、连接螺栓	套	378.70	335.10
37015022	防火线槽水平/垂直弯通	800×200 盖板、连接板、连接螺栓	套	468.20	414.30
37016001	防火线槽水平/垂直三通	100×50 盖板、连接板、连接螺栓	套	46.30	41.00
37016003	防火线槽水平/垂直三通	100×100 盖板、连接板、连接螺栓	套	60.60	53.60
37016004	防火线槽水平/垂直三通	150×100 盖板、连接板、连接螺栓	套	73.80	65.30
37016005	防火线槽水平/垂直三通	200×100 盖板、连接板、连接螺栓	套	101.00	89.40
37016006	防火线槽水平/垂直三通	300×100 盖板、连接板、连接螺栓	套	131.80	116.60
37016007	防火线槽水平/垂直三通	400×100 盖板、连接板、连接螺栓	套	255.30	225.90
37016008	防火线槽水平/垂直三通	500×100 盖板、连接板、连接螺栓	套	303.70	268.80
37016009	防火线槽水平/垂直三通	600×100 盖板、连接板、连接螺栓	套	437.60	387.30
37016010	防火线槽水平/垂直三通	800×100 盖板、连接板、连接螺栓	套	557.30	493.20
37016012	防火线槽水平/垂直三通	300×150 盖板、连接板、连接螺栓	套	148.40	131.30
37016013	防火线槽水平/垂直三通	400×150 盖板、连接板、连接螺栓	套	281.70	249.30
37016014	防火线槽水平/垂直三通	500×150 盖板、连接板、连接螺栓	套	330.20	292.20
37016015	防火线槽水平/垂直三通	600×150 盖板、连接板、连接螺栓	套	471.20	417.00
37016016	防火线槽水平/垂直三通	800×150 盖板、连接板、连接螺栓	套	590.90	522.90
37016020	防火线槽水平/垂直三通	500×200 盖板、连接板、连接螺栓	套	356.30	315.30
37016021	防火线槽水平/垂直三通	600×200 盖板、连接板、连接螺栓	套	504.80	446.70
37016022	防火线槽水平/垂直三通	800×200 盖板、连接板、连接螺栓	套	624.10	552.30
37017001	防火线槽水平/垂直四通	100×50 盖板、连接板、连接螺栓	套	61.70	54.60
37017003	防火线槽水平/垂直四通	100×100 盖板、连接板、连接螺栓	套	80.70	71.40
37017004	防火线槽水平/垂直四通	150×100 盖板、连接板、连接螺栓	套	98.30	87.00
37017005	防火线槽水平/垂直四通	200×100 盖板、连接板、连接螺栓	套	134.60	119.10

代 号	产品名称	规格型号及特征	计量 单位	市场 参考价 (含税)	市场 参考价 (除税)
37017006	防火线槽水平/垂直四通	300×100 盖板、连接板、连接螺栓	套	175.60	155.40
37017007	防火线槽水平/垂直四通	400×100 盖板、连接板、连接螺栓	套	319.20	282.50
37017008	防火线槽水平/垂直四通	500×100 盖板、连接板、连接螺栓	套	379.70	336.00
37017009	防火线槽水平/垂直四通	600×100 盖板、连接板、连接螺栓	套	547.10	484.20
37017010	防火线槽水平/垂直四通	800×100 盖板、连接板、连接螺栓	套	696.60	616.50
37017012	防火线槽水平/垂直四通	300×150 盖板、连接板、连接螺栓	套	197.60	174.90
37017013	防火线槽水平/垂直四通	400×150 盖板、连接板、连接螺栓	套	352.20	311.70
37017014	防火线槽水平/垂直四通	500×150 盖板、连接板、连接螺栓	套	412.80	365.30
37017015	防火线槽水平/垂直四通	600×150 盖板、连接板、连接螺栓	套	589.10	521.30
37017016	防火线槽水平/垂直四通	800×150 盖板、连接板、连接螺栓	套	738.70	653.70
37017017	防火线槽水平/垂直四通	300×200 盖板、连接板、连接螺栓	套	219.30	194.10
37017018	防火线槽水平/垂直四通	400×200 盖板、连接板、连接螺栓	套	385.30	341.00
37017019	防火线槽水平/垂直四通	500×200 盖板、连接板、连接螺栓	套	445.40	394.20
37017020	防火线槽水平/垂直四通	600×200 盖板、连接板、连接螺栓	套	631.10	558.50
37017021	防火线槽水平/垂直四通	800×200 盖板、连接板、连接螺栓	套	780.30	690.50
37023001	马蹬	100 宽槽体用	件	5.70	5.00
37023002	马蹬	200 宽槽体用	件	6.80	6.00
37023003	马蹬	300 宽槽体用	件	9.00	8.00
37023004	马蹬	400 宽槽体用	件	12.40	11.00
37023005	马蹬	500 宽槽体用	件	15.80	14.00
37023006	马蹬	600 宽槽体用	件	18.10	16.00
37023007	马蹬	800 宽槽体用	件	27.60	24.40
37024001	镀锌横担	100 宽槽体用	件	3.60	3.20
37024002	镀锌横担	200 宽槽体用	件	7.90	7.00
37024003	镀锌横担	300 宽槽体用	件	8.80	7.80
37024004	镀锌横担	400 宽槽体用	件	14.70	13.00
37024005	镀锌横担	500 宽槽体用	件	18.10	16.00
37024006	镀锌横担	600 宽槽体用	件	22.10	19.60
37024007	镀锌横担	800 宽槽体用	件	25.80	22.80
37025001	镀锌吊框	50 宽槽体用	件	4.50	4.00
37025002	镀锌吊框	100 宽槽体用	件	5.70	5.00
37025003	镀锌吊框	150 宽槽体用	件	6.80	6.00
37025004	镀锌吊框	200 宽槽体用	件	7.90	7.00
37026001	镀锌立柱	500	件	16.00	14.20
37026002	镀锌立柱	600	件	19.20	17.00
37026003	镀锌立柱	700	件	24.00	21.20
37026004	镀锌立柱	800	件	27.60	24.40
37026005	镀锌立柱	900	件	32.10	28.40
37026006	镀锌立柱	1000	件	32.10	28.40

代 号	产品名称	规格型号及特征	计量 单位	市场 参考价 (含税)	市场 参考价 (除税)
37026007	镀锌立柱	1200	件	38.40	34.00
37026008	镀锌立柱	1500	件	48.10	42.60
37026009	镀锌立柱	2000	件	64.00	56.60
37027001	镀锌通丝吊杆	6	m	2.90	2.60
37027002	镀锌通丝吊杆	8	m	3.40	3.00
37027003	镀锌通丝吊杆	10	m	5.90	5.20
37027004	镀锌通丝吊杆	12	m	9.00	8.00
37027006	镀锌通丝吊杆	14	m	12.00	10.60

8.常绿乔木(原类别41.常绿乔木)

代 号	产品名称	规格型号及特征	计量 单位	市场 参考价 (含税)	市场 参考价 (除税)
41001002	白皮松	高3~4m	株	3600.00	3600.00
41001003	白皮松	高4~4.5m	株	5219.00	5219.00
41001004	白皮松	高4.5~5m	株	7170.00	7170.00
41001005	白皮松	高5~6m	株	10720.00	10720.00
41002003	雪松	高3~3.5m	株	1530.00	1530.00
41002004	雪松	高3.5~4m	株	2397.00	2397.00
41002005	雪松	高4~5m	株	4080.00	4080.00
41002006	雪松	高5~6m	株	6630.00	6630.00
41002007	雪松	高6~7m	株	8670.00	8670.00
41002008	雪松	高7~9m	株	13260.00	13260.00
41003002	油松	高2.5~3m	株	612.00	612.00
41003003	油松	高3~3.5m	株	1020.00	1020.00
41003004	油松	高3.5~4m	株	1612.00	1612.00
41003005	油松	高4~5m	株	2550.00	2550.00
41003006	油松	高5~6m	株	4182.00	4182.00
41004003	华山松	高3~3.5m	株	2884.00	2884.00
41004004	华山松	高3.5~4m	株	3518.00	3518.00
41004005	华山松	高4~5m	株	4567.00	4567.00
41004006	华山松	高5~6m	株	7547.00	7547.00
41005002	樟子松	高3~3.5m	株	510.00	510.00
41005003	樟子松	高3.5~4m	株	744.60	744.60
41005004	樟子松	高4~5m	株	1173.00	1173.00
41006003	云杉	高2.5~3m	株	765.00	765.00
41006004	云杉	高3~3.5m	株	1122.00	1122.00
41006005	云杉	高3.5~4m	株	1632.00	1632.00
41006006	云杉	高4~4.5m	株	2600.00	2600.00
41006007	云杉	高4.5~5m	株	3366.00	3366.00

代 号	产品名称	规格型号及特征	计量 单位	市场 参考价 (含税)	市场 参考价 (除税)
41006008	云杉	高 5~5.5m	株	4386.00	4386.00
41006009	云杉	高 5.5~6m	株	5508.00	5508.00
41006010	云杉	高 6~7m	株	7344.00	7344.00
41007001	桧柏	高 3~3.5m	株	357.00	357.00
41007002	桧柏	高 3.5~4m	株	469.00	469.00
41007003	桧柏	高 4~5m	株	612.00	612.00
41007004	桧柏	高 5~6m	株	754.80	754.80
41008003	侧柏	高 3~3.5m	株	255.00	255.00
41008004	侧柏	高 3.5~4m	株	367.00	367.00
41008005	侧柏	高 4~5m	株	510.00	510.00
41009003	刺柏	高 3~3.5m	株	387.60	387.60
41009004	刺柏	高 3.5~4m	株	469.20	469.20
41009005	刺柏	高 4~4.5m	株	632.40	632.40
41010001	龙柏	高 2~2.5m	株	245.00	245.00
41010002	龙柏	高 2.5~3m	株	357.00	357.00
41010003	龙柏	高 3~3.5m	株	510.00	510.00
41010004	龙柏	高 3.5~4m	株	683.40	683.40
41011002	西安刺柏	高 3~3.5m	株	449.00	449.00
41012003	河南桧柏	高 3~3.5m	株	367.20	367.20
41012004	河南桧柏	高 3.5~4m	株	530.00	530.00
41012005	河南桧柏	高 4~5m	株	703.80	703.80
41014003	大叶女贞	高 3~4m	株	122.40	122.40
41014004	大叶女贞	高 4~5m	株	147.90	147.90
41014005	大叶女贞	高 5~6m	株	183.60	183.60
41015001	高接胶东卫矛	高 2.5~3m	株	56.10	56.10

## 9. 落叶乔木 (原类别 42. 落叶乔木)

代 号	产品名称	规格型号及特征	计量 单位	市场 参考价 (含税)	市场 参考价 (除税)
42001004	银杏	胸径 7~7.9cm	株	473.00	473.00
42001005	银杏	胸径 8~8.9cm	株	717.00	717.00
42001006	银杏	胸径 9~9.9cm	株	890.00	890.00
42001007	银杏	胸径 10~12cm	株	1527.00	1527.00
42001008	银杏	胸径 12~15cm	株	2822.00	2822.00
42001009	银杏	胸径 15~18cm	株	5738.00	5738.00
42002004	玉兰类	基径 6~7cm (土球苗)	株	561.00	561.00
42002005	玉兰类	基径 7~8cm (土球苗)	株	765.00	765.00
42002006	玉兰类	基径 8~9cm (土球苗)	株	1020.00	1020.00
42002007	玉兰类	基径 9~10cm (土球苗)	株	1326.00	1326.00

代 号	产品名称	规格型号及特征	计量单位	市场参考价 (含税)	市场参考价 (除税)
42002008	玉兰类	基径 10~13cm (土球苗)	株	1836.00	1836.00
42002009	玉兰类	基径 13~15cm (土球苗)	株	3366.00	3366.00
42003002	红枫	地径 5~5.9cm	株	1020.00	1020.00
42003003	红枫	地径 6~6.9cm	株	1326.00	1326.00
42003004	红枫	地径 7~7.9cm	株	2040.00	2040.00
42003005	红枫	地径 8~8.9cm	株	3672.00	3672.00
42003006	红枫	地径 9~9.9cm	株	4794.00	4794.00
42005005	元宝枫	胸径 7~7.9cm (全冠、土球苗)	株	693.60	693.60
42005006	元宝枫	胸径 8~8.9cm (全冠、土球苗)	株	1020.00	1020.00
42005007	元宝枫	胸径 9~9.9cm (全冠、土球苗)	株	1428.00	1428.00
42005008	元宝枫	胸径 10~12cm (全冠、土球苗)	株	2142.00	2142.00
42005009	元宝枫	胸径 12~15cm (全冠、土球苗)	株	3774.00	3774.00
42005010	元宝枫	胸径 15~18cm (全冠、土球苗)	株	7752.00	7752.00
42006005	毛白杨	胸径 7~7.9cm	株	214.20	214.20
42006006	毛白杨	胸径 8~8.9cm	株	306.00	306.00
42006007	毛白杨	胸径 10~12cm	株	438.60	438.60
42006008	毛白杨	胸径 12~15cm	株	714.00	714.00
42007005	新疆杨	胸径 7~7.9cm	株	306.00	306.00
42007006	新疆杨	胸径 8~8.9cm	株	408.00	408.00
42007007	新疆杨	胸径 10~12cm	株	643.00	643.00
42007008	新疆杨	胸径 12~15cm	株	877.20	877.20
42008005	馒头柳	胸径 7~7.9cm	株	260.10	260.10
42008006	馒头柳	胸径 8~8.9cm (全冠、土球苗)	株	316.40	316.40
42008007	馒头柳	胸径 9~9.9cm (全冠、土球苗)	株	469.20	469.20
42008008	馒头柳	胸径 10~12cm (全冠、土球苗)	株	663.00	663.00
42008009	馒头柳	胸径 12~15cm (全冠、土球苗)	株	1020.00	1020.00
42009005	垂柳	胸径 7~7.9cm	株	239.70	239.70
42009006	垂柳	胸径 8~8.9cm (全冠、土球苗)	株	336.60	336.60
42009007	垂柳	胸径 9~9.9cm (全冠、土球苗)	株	612.00	612.00
42009008	垂柳	胸径 10~12cm (全冠、土球苗)	株	887.00	887.00
42009009	垂柳	胸径 12~15cm (全冠、土球苗)	株	1326.00	1326.00
42010004	金丝垂柳	胸径 7~7.9cm	株	224.00	224.00
42010005	金丝垂柳	胸径 8~8.9cm (全冠、土球苗)	株	337.00	337.00
42010006	金丝垂柳	胸径 9~9.9cm (全冠、土球苗)	株	428.00	428.00
42010007	金丝垂柳	胸径 10~12cm (全冠、土球苗)	株	652.80	652.80
42010008	金丝垂柳	胸径 12~15cm (全冠、土球苗)	株	1224.00	1224.00
42011005	旱柳	胸径 7~7.9cm	株	204.00	204.00
42011006	旱柳	胸径 8~8.9cm	株	306.00	306.00
42011007	旱柳	胸径 9~9.9cm	株	459.00	459.00

代号	产品名称	规格型号及特征	计量单位	市场参考价 (含税)	市场参考价 (除税)
42011008	旱柳	胸径 10~12cm	株	663.00	663.00
42011009	旱柳	胸径 12~15cm	株	928.20	928.20
42012005	洋槐	胸径 7~7.9cm	株	255.00	255.00
42012006	洋槐	胸径 8~8.9cm	株	357.00	357.00
42012007	洋槐	胸径 9~9.9cm	株	510.00	510.00
42012008	洋槐	胸径 10~12cm	株	775.20	775.20
42012009	洋槐	胸径 12~15cm	株	1122.00	1122.00
42013005	红花洋槐	胸径 7~7.9cm	株	275.40	275.40
42013006	红花洋槐	胸径 8~8.9cm (全冠、土球苗)	株	459.00	459.00
42013007	红花洋槐	胸径 9~9.9cm (全冠、土球苗)	株	703.80	703.80
42013008	红花洋槐	胸径 10~12cm (全冠、土球苗)	株	1530.00	1530.00
42013009	红花洋槐	胸径 12~15cm (全冠、土球苗)	株	2448.00	2448.00
42014005	国槐	胸径 7~7.9cm	株	418.20	418.20
42014006	国槐	胸径 8~8.9cm	株	642.60	642.60
42014007	国槐	胸径 9~9.9cm (全冠、土球苗)	株	846.60	846.60
42014008	国槐	胸径 10~12cm (全冠、土球苗)	株	1122.00	1122.00
42014009	国槐	胸径 12~15cm (全冠、土球苗)	株	1734.00	1734.00
42014010	国槐	胸径 15~18cm (全冠、土球苗)	株	2652.00	2652.00
42014011	国槐	胸径 18~20cm (全冠、土球苗)	株	3570.00	3570.00
42015003	金枝国槐	胸径 7~7.9cm	株	663.00	663.00
42015004	金枝国槐	胸径 8~8.9cm	株	979.00	979.00
42015005	金枝国槐	胸径 9~9.9cm	株	1356.60	1356.60
42015006	金枝国槐	胸径 10~12cm	株	1734.00	1734.00
42016003	龙爪槐	胸径 5~5.9cm	株	142.80	142.80
42016004	龙爪槐	胸径 6~6.9cm	株	214.20	214.20
42016005	龙爪槐	胸径 7~7.9cm	株	510.00	510.00
42016006	龙爪槐	胸径 8~8.9cm	株	785.40	785.40
42016007	龙爪槐	胸径 9~9.9cm	株	1009.80	1009.80
42016008	龙爪槐	胸径 10~12cm	株	1377.00	1377.00
42018005	臭椿	胸径 7~7.9cm	株	306.00	306.00
42018006	臭椿	胸径 8~8.9cm	株	418.00	418.00
42018007	臭椿	胸径 9~9.9cm	株	561.00	561.00
42018008	臭椿	胸径 10~12cm	株	877.20	877.20
42019005	千头椿	胸径 7~8cm	株	489.00	489.00
42019006	千头椿	胸径 8~10cm	株	694.00	694.00
42019007	千头椿	胸径 10~12cm	株	1224.00	1224.00
42021005	小叶白腊	胸径 7~8cm	株	459.00	459.00
42021006	小叶白腊	胸径 8~10cm (全冠、土球苗)	株	867.00	867.00
42021007	小叶白腊	胸径 10~12cm (全冠、土球苗)	株	1224.00	1224.00

代 号	产品名称	规格型号及特征	计量单位	市场参考价 (含税)	市场参考价 (除税)
42021008	小叶白腊	胸径 12~15cm (全冠、土球苗)	株	2244.00	2244.00
42021009	小叶白腊	胸径 15~18cm (全冠、土球苗)	株	5100.00	5100.00
42022005	泡桐	胸径 7~7.9cm	株	173.40	173.40
42022006	泡桐	胸径 8~8.9cm	株	326.40	326.40
42024004	法桐	胸径 7~7.9cm	株	326.40	326.40
42024005	法桐	胸径 8~8.9cm (全冠、土球苗)	株	510.00	510.00
42024006	法桐	胸径 10~12cm (全冠、土球苗)	株	867.00	867.00
42024007	法桐	胸径 12~15cm (全冠、土球苗)	株	1632.00	1632.00
42024008	法桐	胸径 15~18cm (全冠、土球苗)	株	2856.00	2856.00
42025004	紫叶李	胸径 5~5.9cm (全冠、土球苗)	株	214.00	214.00
42025005	紫叶李	胸径 6~6.9cm (全冠、土球苗)	株	408.00	408.00
42025006	紫叶李	胸径 7~7.9cm (全冠、土球苗)	株	540.00	540.00
42025007	紫叶李	胸径 8~8.9cm (全冠、土球苗)	株	857.00	857.00
42025008	紫叶李	胸径 10~12cm (全冠、土球苗)	株	1530.00	1530.00
42026005	栾树	胸径 7~7.9cm (全冠、土球苗)	株	632.40	632.40
42026006	栾树	胸径 8~8.9cm (全冠、土球苗)	株	867.00	867.00
42026007	栾树	胸径 9~9.9cm (全冠、土球苗)	株	1224.00	1224.00
42026008	栾树	胸径 10~12cm (全冠、土球苗)	株	2040.00	2040.00
42026009	栾树	胸径 12~15cm (全冠、土球苗)	株	3366.00	3366.00
42026010	栾树	胸径 15~18cm (全冠、土球苗)	株	5610.00	5610.00
42027005	杜仲	胸径 7~7.9cm	株	388.00	388.00
42027006	杜仲	胸径 8~8.9cm (全冠、土球苗)	株	540.60	540.60
42027007	杜仲	胸径 9~9.9cm (全冠、土球苗)	株	744.60	744.60
42028005	合欢	胸径 7~7.9cm	株	383.00	383.00
42028006	合欢	胸径 8~8.9cm (全冠、土球苗)	株	663.00	663.00
42028007	合欢	胸径 10~12cm (全冠、土球苗)	株	1428.00	1428.00
42028008	合欢	胸径 12~15cm (全冠、土球苗)	株	2142.00	2142.00
42029005	水杉	胸径 7~7.9cm	株	515.10	515.10
42029006	水杉	胸径 8~8.9cm	株	724.20	724.20
42029007	水杉	胸径 9~9.9cm	株	948.60	948.60
42029008	水杉	胸径 10~12cm	株	1122.00	1122.00
42030003	垂枝榆	胸径 7~7.9cm	株	204.00	204.00
42030004	垂枝榆	胸径 8~8.9cm	株	362.10	362.10
42030005	垂枝榆	胸径 9~9.9cm	株	418.00	418.00
42031004	樱花	胸径 5~5.9cm (全冠、土球苗)	株	286.00	286.00
42031005	樱花	胸径 6~6.9cm (全冠、土球苗)	株	479.00	479.00
42031006	樱花	胸径 7~7.9cm (全冠、土球苗)	株	816.60	816.60
42031007	樱花	胸径 8~9.9cm (全冠、土球苗)	株	1173.00	1173.00
42031008	樱花	胸径 10~12cm (全冠、土球苗)	株	2040.00	2040.00

代号	产品名称	规格型号及特征	计量单位	市场参考价 (含税)	市场参考价 (除税)
42031009	樱花	胸径 13~15cm (全冠、土球苗)	株	4080.00	4080.00
42032004	高杆紫薇	地径 5~5.9cm (全冠、土球苗)	株	428.00	428.00
42032005	高杆紫薇	地径 6~6.9cm (全冠、土球苗)	株	775.00	775.00
42032006	高杆紫薇	地径 7~7.9cm (全冠、土球苗)	株	1734.00	1734.00
42033003	马褂木	胸径 7~7.9cm (全冠、土球苗)	株	826.00	826.00
42033004	马褂木	胸径 8~9.9cm (全冠、土球苗)	株	1326.00	1326.00
42034003	楸树	胸径 7~7.9cm	株	357.00	357.00
42034004	楸树	胸径 8~8.9cm	株	433.50	433.50
42034007	楸树	胸径 9~9.9cm	株	555.90	555.90
42034005	楸树	胸径 10~12cm	株	632.40	632.40
42036003	七叶树	胸径 7~7.9cm (全冠、土球苗)	株	1224.00	1224.00
42036004	七叶树	胸径 8~9.9cm (全冠、土球苗)	株	1632.00	1632.00
42036005	七叶树	胸径 10~12cm (全冠、土球苗)	株	2244.00	2244.00
42036006	七叶树	胸径 12~15cm (全冠、土球苗)	株	3264.00	3264.00
42046004	红果 (山里红)	胸径 7~8cm (全冠、土球苗)	株	510.00	510.00
42046005	红果 (山里红)	胸径 8~9cm (全冠、土球苗)	株	673.20	673.20
42046006	红果 (山里红)	胸径 9~10cm (全冠、土球苗)	株	867.00	867.00
42046007	红果 (山里红)	胸径 10~12cm (全冠、土球苗)	株	1122.00	1122.00
42046008	红果 (山里红)	胸径 12~15cm (全冠、土球苗)	株	1632.00	1632.00
42047004	柿子	胸径 6~7cm (全冠、土球苗)	株	265.20	265.20
42047005	柿子	胸径 7~8cm (全冠、土球苗)	株	326.40	326.40
42047006	柿子	胸径 8~10cm (全冠、土球苗)	株	530.40	530.40
42047007	柿子	胸径 10~13cm (全冠、土球苗)	株	907.80	907.80
42048003	樱桃	胸径 7~8cm	株	494.70	494.70
42048004	樱桃	胸径 8~9cm	株	708.90	708.90
42048005	樱桃	胸径 9~10cm	株	963.90	963.90
42050007	西府海棠	地径 5~6cm (土球苗)	株	408.00	408.00
42050008	西府海棠	地径 6~7cm (土球苗)	株	612.00	612.00
42050009	西府海棠	地径 7~8cm (土球苗)	株	816.00	816.00
42050010	西府海棠	地径 8~10cm (土球苗)	株	1122.00	1122.00
42050011	西府海棠	地径 10~12cm (土球苗)	株	1938.00	1938.00
42050012	西府海棠	地径 12~14cm (土球苗)	株	3162.00	3162.00
42050013	西府海棠	地径 14~16cm (土球苗)	株	5610.00	5610.00
42051006	垂丝海棠	地径 5~5.9cm	株	459.00	459.00
42051007	垂丝海棠	地径 6~6.9cm	株	867.00	867.00
42051008	垂丝海棠	地径 7~10cm	株	1734.00	1734.00
42051009	垂丝海棠	地径 10~13cm	株	2448.00	2448.00
42059003	山杏	地径 5~6cm	株	204.00	204.00
42059004	山杏	地径 6~7cm	株	275.40	275.40

代 号	产品名称	规格型号及特征	计量单位	市场参考价 (含税)	市场参考价 (除税)
42059005	山杏	地径 7~8cm	株	316.20	316.20
42059006	山杏	地径 8~9cm	株	459.00	459.00
42059007	山杏	地径 9~10cm	株	612.00	612.00
42059008	山杏	地径 10~12cm	株	999.60	999.60
42059009	山杏	地径 12~15cm	株	1326.00	1326.00
42060001	山桃	地径 3~4cm	株	102.00	102.00
42060002	山桃	地径 4~5cm	株	173.40	173.40
42060003	山桃	地径 5~6cm	株	244.80	244.80
42060004	山桃	地径 6~8cm	株	428.00	428.00
42060005	山桃	地径 8~10cm	株	826.20	826.20
42060006	山桃	地径 10~12cm	株	1020.00	1020.00
42061004	丝绵木	胸径 7~7.9cm	株	510.00	510.00
42061005	丝绵木	胸径 8~8.9cm	株	734.00	734.00
42061006	丝绵木	胸径 9~9.9cm	株	1020.00	1020.00
42061007	丝绵木	胸径 10~12cm	株	1632.00	1632.00
42061008	丝绵木	胸径 12~15cm	株	2652.00	2652.00
42062001	暴马丁香	胸径 8cm	株	1632.00	1632.00
42062002	暴马丁香	胸径 10cm	株	2805.00	2805.00
42062003	暴马丁香	胸径 12cm	株	3774.00	3774.00
42063002	白蜡	胸径 7~7.9cm	株	336.60	336.60
42063003	白蜡	胸径 8~8.9cm	株	612.00	612.00
42063004	白蜡	胸径 9~9.9cm	株	969.00	969.00
42063005	白蜡	胸径 10~12cm	株	1326.00	1326.00
42063006	白蜡	胸径 12~15cm	株	2142.00	2142.00
42063007	白蜡	胸径 15~18cm	株	5100.00	5100.00

10. 常绿灌木 (原类别 43. 常绿灌木)

代 号	产品名称	规格型号及特征	计量单位	市场参考价 (含税)	市场参考价 (除税)
43002001	爬地柏	高 0.5~0.8m	株	4.30	4.30
43002002	爬地柏	高 0.8~1m	株	7.40	7.40
43003002	沙地柏	高 0.5~0.8m	株	3.60	3.60
43003003	沙地柏	高 0.8~1m	株	6.20	6.20
43004001	丝兰	高 0.5~0.8m	株	27.54	27.54
43004002	丝兰	高 0.8~1m	株	51.00	51.00
43005001	大叶黄杨球	高 0.8~1m (冠幅 100cm)	株	224.40	224.40
43005002	大叶黄杨球	高 1~1.2m (冠幅 120cm)	株	326.00	326.00

代号	产品名称	规格型号及特征	计量单位	市场参考价 (含税)	市场参考价 (除税)
43005003	大叶黄杨球	高 1.2~1.5m (冠幅 200cm)	株	479.40	479.40
43005004	大叶黄杨球	高 1.5~1.8m (冠幅 200cm)	株	1020.00	1020.00
43006001	小叶黄杨球	高 0.5~0.8m	株	102.00	102.00
43006002	小叶黄杨球	高 0.8~1m	株	224.40	224.40
43006003	小叶黄杨球	高 1~1.2m	株	306.00	306.00
43008001	桧柏球	高 0.5~0.8m	株	122.40	122.40
43008002	桧柏球	高 0.8~1m	株	204.00	204.00
43008003	桧柏球	高 1~1.2m	株	306.00	306.00
43008004	桧柏球	高 1.2~1.5m	株	438.60	438.60

## 11. 落叶灌木 (原类别 44. 落叶灌木)

代号	产品名称	规格型号及特征	计量单位	市场参考价 (含税)	市场参考价 (除税)
44001001	棣棠	高 0.8~1m	株	11.22	11.22
44001002	棣棠	高 1~1.2m	株	18.36	18.36
44001003	棣棠	高 1.2~1.5m	株	25.50	25.50
44002002	碧桃 (类)	地径 4~5cm (土球苗)	株	183.60	183.60
44002003	碧桃 (类)	地径 5~6cm (土球苗)	株	306.00	306.00
44002004	碧桃 (类)	地径 6~7cm (土球苗)	株	408.00	408.00
44002005	碧桃 (类)	地径 7~8cm (土球苗)	株	510.00	510.00
44002006	碧桃 (类)	地径 8~10cm (土球苗)	株	816.00	816.00
44003003	榆叶梅	高 1.2~1.5m	株	30.60	30.60
44003004	榆叶梅	高 1.5~1.8m	株	71.40	71.40
44003005	榆叶梅	高 1.8~2m	株	122.40	122.40
44003006	榆叶梅	高 2~2.5m (地径 4~5)	株	214.20	214.20
44003007	榆叶梅	高 2~2.5m (地径 5~5.9)	株	275.40	275.40
44003008	榆叶梅	高 2~2.5m (地径 6~6.9)	株	372.00	372.00
44004003	黄刺玫	高 1.2~1.5m	株	48.96	48.96
44004004	黄刺玫	高 1.5~1.8m	株	59.00	59.00
44004005	黄刺玫	高 1.8~2m	株	117.00	117.00
44005003	珍珠梅	高 1.2~1.5m	株	33.66	33.66
44005004	珍珠梅	高 1.5~1.8m	株	53.04	53.04
44005005	珍珠梅	高 1.8~2m	株	91.80	91.80
44006003	玫瑰	高 1.2~1.5m	株	23.46	23.46
44006004	玫瑰	高 1.5~1.8m	株	28.56	28.56
44006005	玫瑰	高 1.8~2m	株	48.96	48.96
44007001	连翘	高 0.8~1m	株	18.36	18.36

代 号	产品名称	规格型号及特征	计量单位	市场参考价 (含税)	市场参考价 (除税)
44007002	连翘	高 1~1.2m	株	28.56	28.56
44007003	连翘	高 1.2~1.5m	株	37.74	37.74
44007004	连翘	高 1.5~1.8m	株	59.00	59.00
44007005	连翘	高 1.8~2m	株	102.00	102.00
44007006	连翘	高 2~2.5m	株	137.70	137.70
44008003	丁香	高 1.2~1.5m	株	61.20	61.20
44008004	丁香	高 1.5~1.8m	株	122.40	122.40
44008005	丁香	高 1.8~2m	株	193.80	193.80
44008006	丁香	高 2~2.5m	株	377.40	377.40
44009004	紫薇	高 1.2~1.5m	株	133.00	133.00
44009005	紫薇	高 1.5~1.8m	株	234.00	234.00
44009006	紫薇	高 1.8~2m	株	377.40	377.40
44009007	紫薇	高 2~2.5m	株	581.40	581.40
44010002	四季锦带(锦带花)	高 1.2~1.5m	株	20.40	20.40
44010003	四季锦带(锦带花)	高 1.5~1.8m	株	34.70	34.70
44011004	海仙花	高 1.2~1.5m	株	22.44	22.44
44011005	海仙花	高 1.5~1.8m	株	27.54	27.54
44011006	海仙花	高 1.8~2m	株	38.76	38.76
44012001	红王子锦带	高 0.8~1m	株	11.22	11.22
44012002	红王子锦带	高 1~1.2m	株	20.40	20.40
44012003	红王子锦带	高 1.2~1.5m	株	30.60	30.60
44012004	红王子锦带	高 1.5~1.8m	株	34.68	34.68
44013003	金银木	高 1.2~1.5m	株	54.06	54.06
44013004	金银木	高 1.5~1.8m	株	112.00	112.00
44013005	金银木	高 1.8~2m	株	249.90	249.90
44013006	金银木	高 2~2.5m	株	316.20	316.20
44013007	金银木	高 2.5~3m	株	510.00	510.00
44014001	红瑞木	高 0.8~1m	株	9.18	9.18
44014002	红瑞木	高 1~1.2m	株	11.22	11.22
44014003	红瑞木	高 1.2~1.5m	株	17.34	17.34
44014004	红瑞木	高 1.5~1.8m	株	22.44	22.44
44015001	金叶女贞	高 0.3~0.5m	株	3.10	3.10
44015002	金叶女贞	高 0.5~0.8m	株	4.10	4.10
44015003	金叶女贞	高 0.8~1m	株	5.10	5.10
44016002	紫荆	高 1.2~1.5m	株	32.64	32.64
44016003	紫荆	高 1.5~1.8m	株	56.10	56.10
44017004	紫珠	高 1.2~1.5m	株	45.90	45.90
44017005	紫珠	高 1.5~1.8m	株	52.02	52.02
44017006	紫珠	高 1.8~2m	株	68.34	68.34

代号	产品名称	规格型号及特征	计量单位	市场参考价 (含税)	市场参考价 (除税)
44018003	花石榴	高 1.2~1.5m	株	61.00	61.00
44018004	花石榴	高 1.5~1.8m	株	122.00	122.00
44018005	花石榴	高 1.8~2m	株	204.00	204.00
44019003	天目琼花	高 1.2~1.5m	株	52.02	52.02
44019004	天目琼花	高 1.5~1.8m	株	76.50	76.50
44019005	天目琼花	高 1.8~2m	株	173.00	173.00
44020002	贴梗海棠	高 0.8~1m	株	27.54	27.54
44020003	贴梗海棠	高 1~1.2m	株	38.76	38.76
44020004	贴梗海棠	高 1.2~1.5m	株	56.10	56.10
44020005	贴梗海棠	高 1.5~1.8m	株	86.70	86.70
44021004	各色木槿	高 1.2~1.5m	株	24.48	24.48
44021005	各色木槿	高 1.5~1.8m	株	59.16	59.16
44021006	各色木槿	高 1.8~2m	株	99.96	99.96
44022001	红叶小檠	高 0.5 以下	株	2.00	2.00
44022002	红叶小檠	高 0.5~0.8m	株	4.08	4.08
44022003	红叶小檠	高 0.8~1m	株	5.10	5.10
44023001	平枝栒子	高 0.5~0.8m	株	15.30	15.30
44023002	平枝栒子	高 0.8~1m	株	27.54	27.54
44023003	平枝栒子	高 1~1.2m	株	37.74	37.74
44023004	平枝栒子	高 1.2~1.5m	株	51.00	51.00
44025002	蔷薇类	三年生	株	8.20	8.20
44025003	蔷薇类	四年生	株	12.20	12.20
44025004	蔷薇类	五年生	株	15.30	15.30
44026002	迎春	三年生	株	7.14	7.14
44026003	迎春	四年生	株	10.20	10.20
44026004	迎春	五年生	株	11.22	11.22
44029003	太平花	高 1.2~1.5m	株	32.60	32.60
44029004	太平花	高 1.5~1.8m	株	40.80	40.80
44033001	绣线菊	高 1~1.2m	株	9.18	9.18
44033002	绣线菊	高 1.2~1.5m	株	12.24	12.24
44034001	紫叶矮樱	高 1.8~2m	株	61.20	61.20
44034002	紫叶矮樱	高 2~3m	株	112.20	112.20
44034003	紫叶矮樱	高 3~4m	株	153.00	153.00
44036001	菊花桃	高 2.5~3m	株	357.00	357.00
44038001	金叶接骨木	三年生	株	10.20	10.20
44038002	金叶接骨木	多年生	株	25.50	25.50
44039001	金叶莢	二年生	株	6.10	6.10
44039002	金叶莢	多年生	株	10.20	10.20
44042002	黄栌	高 1.2~1.5m	株	41.82	41.82

代 号	产品名称	规格型号及特征	计量单位	市场参考价 (含税)	市场参考价 (除税)
44042003	黄栌	高 1.5~1.8m	株	61.20	61.20
44042004	黄栌	高 1.8~2m	株	96.90	96.90
44042005	黄栌	高 2~2.5m	株	214.20	214.20
44042006	黄栌	高 2.5~3m	株	295.80	295.80
44045001	金叶女贞球	冠幅 0.8~1m	株	163.20	163.20
44045002	金叶女贞球	冠幅 1~1.2m	株	204.10	204.10
44045003	金叶女贞球	冠幅 1.2~1.5m	株	428.40	428.40
44045004	金叶女贞球	冠幅 1.5~1.8m	株	918.00	918.00
44046001	紫叶小檗球	冠幅 0.8~1m	株	153.00	153.00
44046002	紫叶小檗球	冠幅 1~1.2m	株	245.00	245.00
44046003	紫叶小檗球	冠幅 1.2~1.5m	株	408.00	408.00
44046004	紫叶小檗球	冠幅 1.5~1.8m	株	816.00	816.00
44048001	卫矛球	冠幅 0.8~1m	株	153.00	153.00
44048002	卫矛球	冠幅 1~1.2m	株	214.20	214.20

12. 绿篱苗木 (原类别 45. 绿篱苗木)

代 号	产品名称	规格型号及特征	计量单位	市场参考价 (含税)	市场参考价 (除税)
45001001	小叶黄杨	高 0.3~0.5m	株	3.10	3.10
45001002	小叶黄杨	高 0.5~0.8m	株	4.90	4.90
45001003	小叶黄杨	高 0.8~1m	株	8.16	8.16
45002001	大叶黄杨	高 0.3~0.5m	株	3.10	3.10
45002002	大叶黄杨	高 0.5~0.8m	株	4.10	4.10
45002003	大叶黄杨	高 0.8~1m	株	5.10	5.10
45002004	大叶黄杨	高 1~1.2m	株	9.18	9.18
45004001	胶东卫矛	高 0.5~0.8m	株	3.10	3.10
45004002	胶东卫矛	高 0.8~1m	株	5.10	5.10
45005002	桧柏篱	高 0.8~1m	株	25.50	25.50
45005003	桧柏篱	高 1~1.2m	株	35.70	35.70
45005004	桧柏篱	高 1.2~1.5m	株	51.00	51.00
45005005	桧柏篱	高 1.5~1.8m	株	81.60	81.60
45005006	桧柏篱	高 1.8~2m	株	132.60	132.60

13. 攀缘植物 (原类别 46. 攀缘植物)

代 号	产品名称	规格型号及特征	计量单位	市场参考价 (含税)	市场参考价 (除税)
46001003	紫藤	地径 4cm	株	183.60	183.60
46001004	紫藤	地径 5cm	株	326.40	326.40
46002002	地锦	三年生	株	1.00	1.00

代 号	产品名称	规格型号及特征	计量单位	市场参考价 (含税)	市场参考价 (除税)
46002003	地锦	多年生	株	1.00	1.00
46003001	中美地锦	三年生	株	1.00	1.00
46003002	中美地锦	四年生	株	2.00	2.00
46003003	中美地锦	五年生	株	4.10	4.10
46004001	凌霄	三年生	株	21.42	21.42
46005001	扶芳藤	三年生	株	3.57	3.57
46005002	扶芳藤	四年生	株	4.59	4.59
46005003	扶芳藤	多年生	株	5.61	5.61
46007001	金银花	多年生	株	15.30	15.30

## 14. 竹类 (原类别 47. 竹类)

代 号	产品名称	规格型号及特征	计量单位	市场参考价 (含税)	市场参考价 (除税)
47001001	早园竹	高 1.5~2m	株	12.20	12.20
47001002	早园竹	高 2.5~3m	株	15.30	15.30
47001003	早园竹	多年生	株	20.40	20.40
47002001	箬竹	高 0.8~1m	墩	22.40	22.40

## 15. 木本花卉 (原类别 48. 木本花卉)

代 号	产品名称	规格型号及特征	计量单位	市场参考价 (含税)	市场参考价 (除税)
48001002	丰花月季	三年生	株	8.16	8.16
48001003	丰花月季	四年生	株	10.20	10.20
48002002	品种月季	三年生	株	15.30	15.30
48002003	品种月季	四年生	株	20.40	20.40
48003002	各色月季	多年生	株	20.40	20.40
48004002	藤本月季	三年生	株	26.52	26.52
48004003	藤本月季	四年生	株	48.96	48.96
48005001	牡丹	五年生	株	57.12	57.12
48005002	牡丹	六年生	株	96.90	96.90
48005003	牡丹	多年生	株	82.62	82.62

## 16. 宿根花卉 (原类别 50. 宿根花卉)

代 号	产品名称	规格型号及特征	计量单位	市场参考价 (含税)	市场参考价 (除税)
50001001	芍药	五年生	株	26.50	26.50
50001002	芍药	六年生	株	45.90	45.90
50003002	薯草	盆 18cm 冠 30~40cm 高 40~50cm	盆	4.08	4.08

代 号	产品名称	规格型号及特征	计量 单位	市场 参考价 (含税)	市场 参考价 (除税)
50004001	鼠尾草	盆 18cm 冠 30~35cm 高 30~40cm	盆	6.12	6.12
50004002	鼠尾草	盆 21cm 冠 50~60cm 高 40~50cm	盆	6.10	6.10
50007003	婆婆纳	盆 15cm 冠 20~30cm 高 30~40cm	盆	4.08	4.08
50008003	宿根福禄考	盆 15cm 冠 30~40cm 高 40~50cm	盆	5.10	5.10
50008004	宿根福禄考	盆 15cm 冠 30~40cm 高 50~60cm	盆	6.12	6.12
50008005	宿根福禄考	盆 18cm 冠 30~40cm 高 50~60cm	盆	7.14	7.14
50010002	景天	盆 11cm 冠 20~25cm	盆	3.10	3.10
50010003	景天	盆 13cm 冠 20~30cm	盆	5.10	5.10
50010004	景天	盆 15cm 冠 25~30cm	盆	7.14	7.14
50010005	景天	盆 18cm 冠 30~40cm	盆	10.20	10.20
50011001	八宝景天	盆 13cm 冠 20~30cm 高 30~40cm	盆	3.10	3.10
50011002	八宝景天	盆 18cm 冠 35~45cm 高 50~60cm	盆	7.20	7.20
50014001	千屈菜	盆 15cm 冠 30~40cm 高 40~50cm	盆	5.10	5.10
50015001	美人蕉	高 50~80cm	株	2.00	2.00
50015002	美人蕉	高 60~80cm	株	4.10	4.10
50015003	花叶美人蕉	高 50~80cm	株	3.10	3.10
50015004	矮生美人蕉	高 40~60cm	株	3.10	3.10
50018002	大花金鸡菊	盆 15cm 冠 30~40cm 高 40~50cm	盆	4.08	4.08
50020001	天人菊	盆 18cm 冠 30~40cm 高 40~50cm	盆	4.60	4.60
50021001	松果菊	盆 18cm 冠 40~50cm 高 60~70cm	盆	4.59	4.59
50022001	堆心菊	盆 18cm 冠 40~50cm 高 90~110cm	盆	6.12	6.12
50023001	蛇鞭菊	盆 18cm 冠 30~40cm 高 80~100cm	盆	5.61	5.61
50026001	马蔺	盆 15cm 高 30~40cm	盆	4.10	4.10
50027001	玉簪	盆 18cm 高 20~30cm	盆	4.10	4.10

17. 水生植物 (原类别 51. 水生植物)

代 号	产品名称	规格型号及特征	计量 单位	市场 参考价 (含税)	市场 参考价 (除税)
51001001	水葱	盆径 30cm	盆	20.00	20.00
51002001	菖蒲	盆径 30cm	盆	17.00	17.00
51003001	香蒲	盆径 30cm	盆	17.00	17.00
51006001	睡莲	盆径30cm	盆	52.00	52.00
51007001	荷花	盆径30cm	盆	52.00	52.00

18. 地被、草皮 (原类别 52. 地被、草皮)

代 号	产品名称	规格型号及特征	计量 单位	市场 参考价 (含税)	市场 参考价 (除税)
52001001	野牛草 (草根)		m <sup>2</sup>	7.14	7.14

代 号	产品名称	规格型号及特征	计量 单位	市场 参考价 (含税)	市场 参考价 (除税)
52001002	野牛草(草籽)		m <sup>2</sup>	5.10	5.10
52002001	冷季型草		m <sup>2</sup>	13.26	13.26
52002002	冷季型草(地膜)		m <sup>2</sup>	13.26	13.26
52003001	结缕草(播籽)		m <sup>2</sup>	4.59	4.59
52004001	丹麦草		m <sup>2</sup>	13.26	13.26
52006001	白三叶(播籽)		m <sup>2</sup>	1.00	1.00
52006002	红三叶(播籽)		m <sup>2</sup>	1.00	1.00
52007001	二月兰(播籽)		m <sup>2</sup>	1.00	1.00
52008001	植生带(混播草籽)		m <sup>2</sup>	2.00	2.00
52009001	高羊茅黑麦草		m <sup>2</sup>	8.16	8.16
52010002	崂峪苔草		m <sup>2</sup>	26.00	26.00
52010003	青绿苔草		m <sup>2</sup>	22.00	22.00

## 19. 琉璃制品(原类别 55. 琉璃制品)

说明: 以下琉璃制品均按黄色琉璃制品采集的市场价格。

代 号	产品名称	规格型号及特征	计量 单位	市场 参考价 (含税)	市场 参考价 (除税)
55001001	筒瓦	四样	块	71.40	63.19
55001002	筒瓦	五样	块	36.70	32.48
55001003	筒瓦	六样	块	31.20	27.61
55001004	筒瓦	七样	块	27.30	24.16
55001005	筒瓦	八样	块	24.60	21.77
55001006	筒瓦	九样	块	21.50	19.03
55002001	板瓦	四样	块	56.10	49.65
55002002	板瓦	五样	块	31.10	27.52
55002003	板瓦	六样	块	28.70	25.40
55002004	板瓦	七样	块	24.90	22.04
55002005	板瓦	八样	块	22.30	19.73
55002006	板瓦	九样	块	19.10	16.90
55003001	勾头	四样	块	122.40	108.30
55003002	勾头	五样	块	66.30	58.67
55003003	勾头	六样	块	59.20	52.39
55003004	勾头	七样	块	49.70	43.98
55003005	勾头	八样	块	42.00	37.17
55003006	勾头	九样	块	39.30	34.78
55004001	滴水	四样	块	122.40	108.30
55004002	滴水	五样	块	66.30	58.67
55004003	滴水	六样	块	59.20	52.39
55004004	滴水	七样	块	49.70	43.98

代 号	产品名称	规格型号及特征	计量 单位	市场 参考价 (含税)	市场 参考价 (除税)
55004005	滴水	八样	块	42.00	37.17
55004006	滴水	九样	块	39.30	34.78
55005001	钉帽	四样	块	24.50	21.68
55005002	钉帽	五样	块	22.40	19.82
55005003	钉帽	六样	块	20.40	18.05
55005004	钉帽	七样	块	17.30	15.31
55005005	钉帽	八样	块	17.30	15.31
55005006	钉帽	九样	块	15.30	13.54
55006001	正方砚(房檐)	四样	块	131.00	115.90
55006002	正方砚(房檐)	五样	块	103.00	91.15
55006003	正方砚(房檐)	六样	块	97.50	86.28
55006004	正方砚(房檐)	七样	块	80.70	71.42
55006005	正方砚(房檐)	八样	块	67.00	59.29
55006006	正方砚(房檐)	九样	块	52.00	46.02
55007001	斜方砚(房檐)	四样	块	325.40	288.00
55007002	斜方砚(房檐)	五样	块	190.70	168.80
55007003	斜方砚(房檐)	六样	块	162.70	144.00
55007004	斜方砚(房檐)	七样	块	145.90	129.10
55007005	斜方砚(房檐)	八样	块	134.60	119.10
55007006	斜方砚(房檐)	九样	块	101.00	89.38
55008001	净面勾头	四样	块	136.00	120.40
55008002	净面勾头	五样	块	71.30	63.10
55008003	净面勾头	六样	块	65.30	57.79
55008004	净面勾头	七样	块	61.80	54.69
55008005	净面勾头	八样	块	52.00	46.02
55008006	净面勾头	九样	块	47.40	41.95
55009001	羊蹄勾头	四样	块	325.40	288.00
55009002	羊蹄勾头	五样	块	190.70	168.80
55009003	羊蹄勾头	六样	块	162.70	144.00
55009004	羊蹄勾头	七样	块	145.90	129.10
55009005	羊蹄勾头	八样	块	134.60	119.10
55009006	羊蹄勾头	九样	块	101.00	89.38
55010001	割角滴水	四样	块	146.90	130.00
55010002	割角滴水	五样	块	108.00	95.58
55010003	割角滴水	六样	块	97.50	86.28
55010004	割角滴水	七样	块	87.90	77.79
55010005	割角滴水	八样	块	76.20	67.43
55010006	割角滴水	九样	块	68.20	60.35
55011001	罗锅、续罗锅筒瓦	四样	块	142.80	126.40

代 号	产品名称	规格型号及特征	计量 单位	市场 参考价 (含税)	市场 参考价 (除税)
55011002	罗锅、续罗锅筒瓦	五样	块	73.40	64.96
55011003	罗锅、续罗锅筒瓦	六样	块	57.10	50.53
55011004	罗锅、续罗锅筒瓦	七样	块	51.00	45.13
55011005	罗锅、续罗锅筒瓦	八样	块	44.90	39.73
55011006	罗锅、续罗锅筒瓦	九样	块	40.80	36.11
55012001	折腰、续折腰板瓦	四样	块	101.00	89.38
55012002	折腰、续折腰板瓦	五样	块	55.10	48.76
55012003	折腰、续折腰板瓦	六样	块	45.90	40.62
55012004	折腰、续折腰板瓦	七样	块	40.80	36.11
55012005	折腰、续折腰板瓦	八样	块	36.70	32.48
55012006	折腰、续折腰板瓦	九样	块	30.60	27.08
55013001	螳螂勾头、方眼勾头	四样	块	169.00	149.60
55013002	螳螂勾头、方眼勾头	五样	块	102.00	90.27
55013003	螳螂勾头、方眼勾头	六样	块	93.80	83.01
55013004	螳螂勾头、方眼勾头	七样	块	87.90	77.79
55013005	螳螂勾头、方眼勾头	八样	块	78.50	69.47
55013006	螳螂勾头、方眼勾头	九样	块	72.80	64.42
55015001	正吻	四样	件	41220.00	36478.00
55015002	正吻	五样	件	23865.00	21119.00
55015003	正吻	六样	件	12510.00	11071.00
55015004	正吻	七样	件	9264.00	8198.00
55015005	正吻	八样	件	6273.00	5551.00
55015006	正吻	九样	件	5000.00	4425.00
55016001	吻座	四样	件	984.00	870.80
55016002	吻座	五样	件	753.00	666.40
55016003	吻座	六样	件	474.00	419.50
55016004	吻座	七样	件	366.00	323.90
55016005	吻座	八样	件	280.80	248.50
55016006	吻座	九样	件	204.60	181.10
55017001	剑把	四样	件	984.00	870.80
55017002	剑把	五样	件	753.00	666.40
55017003	剑把	六样	件	474.00	419.50
55017004	剑把	七样	件	366.00	323.90
55017005	剑把	八样	件	280.80	248.50
55017006	剑把	九样	件	204.60	181.10
55018001	背兽	四样	件	984.00	870.80
55018002	背兽	五样	件	753.00	666.40
55018003	背兽	六样	件	474.00	419.50
55018004	背兽	七样	件	366.00	323.90

代 号	产品名称	规格型号及特征	计量 单位	市场 参考价 (含税)	市场 参考价 (除税)
55018005	背兽	八样	件	280.80	248.50
55018006	背兽	九样	件	204.60	181.10
55019001	垂兽	四样	件	5508.00	4874.00
55019002	垂兽	五样	件	2448.00	2166.00
55019003	垂兽	六样	件	1836.00	1625.00
55019004	垂兽	七样	件	1632.00	1444.00
55019005	垂兽	八样	件	1320.00	1168.00
55019006	垂兽	九样	件	1300.00	1150.00
55020001	垂兽座	四样	件	1101.60	974.90
55020002	垂兽座	五样	件	489.60	433.30
55020003	垂兽座	六样	件	367.20	325.00
55020004	垂兽座	七样	件	337.00	298.20
55020005	垂兽座	八样	件	288.00	254.90
55020006	垂兽座	九样	件	262.00	231.90
55021001	岔兽	四样	件	3916.80	3466.00
55021002	岔兽	五样	件	1785.00	1580.00
55021003	岔兽	六样	件	1479.00	1309.00
55021004	岔兽	七样	件	1224.00	1083.00
55021005	岔兽	八样	件	1020.00	902.70
55021006	岔兽	九样	件	901.00	797.30
55022001	岔兽座	四样	件	783.40	693.30
55022002	岔兽座	五样	件	472.00	417.70
55022003	岔兽座	六样	件	351.00	310.60
55022004	岔兽座	七样	件	310.00	274.30
55022005	岔兽座	八样	件	262.00	231.90
55022006	岔兽座	九样	件	235.00	208.00
55023001	兽角	四样	对	195.84	173.30
55023002	兽角	五样	对	89.25	78.98
55023003	兽角	六样	对	73.95	65.44
55023004	兽角	七样	对	61.20	54.16
55023005	兽角	八样	对	52.00	46.02
55023006	兽角	九样	对	47.40	41.95
55024001	合角吻	四样	对	61635.00	54544.00
55024002	合角吻	五样	对	38970.00	34487.00
55024003	合角吻	六样	对	20400.00	18053.00
55024004	合角吻	七样	对	16473.00	14578.00
55024005	合角吻	八样	对	10455.00	9252.00
55024006	合角吻	九样	对	6902.00	6108.00
55025001	合角剑把	四样	对	1515.00	1609.00

代 号	产品名称	规格型号及特征	计量 单位	市场 参考价 (含税)	市场 参考价 (除税)
55025002	合角剑把	五样	对	895.50	765.90
55025003	合角剑把	六样	对	845.60	748.30
55025004	合角剑把	七样	对	628.32	556.00
55025005	合角剑把	八样	对	501.00	443.40
55025006	合角剑把	九样	对	482.00	426.60
55026001	套兽	四样	件	717.60	635.00
55026002	套兽	五样	件	734.40	649.90
55026003	套兽	六样	件	632.40	559.60
55026004	套兽	七样	件	438.60	388.10
55026005	套兽	八样	件	392.00	346.90
55026006	套兽	九样	件	355.00	314.20
55027001	走兽	四样	件	591.60	523.50
55027002	走兽	五样	件	489.60	433.30
55027003	走兽	六样	件	387.60	343.00
55027004	走兽	七样	件	326.40	288.80
55027005	走兽	八样	件	270.30	239.20
55027006	走兽	九样	件	244.80	216.60
55028001	仙人(带头)	四样	件	591.60	523.50
55028002	仙人(带头)	五样	件	489.60	433.30
55028003	仙人(带头)	六样	件	387.60	343.00
55028004	仙人(带头)	七样	件	326.40	288.80
55028005	仙人(带头)	八样	件	270.30	239.20
55028006	仙人(带头)	九样	件	244.80	216.60
55029001	撵头	四样	件	867.00	767.30
55029002	撵头	五样	件	734.40	649.90
55029003	撵头	六样	件	438.60	388.10
55029004	撵头	七样	件	346.80	306.90
55029005	撵头	八样	件	310.00	274.30
55029006	撵头	九样	件	300.00	265.50
55030001	列角撵头	四样	对	2601.00	2302.00
55030002	列角撵头	五样	对	2203.20	1950.00
55030003	列角撵头	六样	对	1315.80	1164.00
55030004	列角撵头	七样	对	1040.40	920.70
55030005	列角撵头	八样	对	936.00	828.30
55030006	列角撵头	九样	对	901.00	797.30
55031001	倘头	四样	件	734.40	649.90
55031002	倘头	五样	件	387.60	343.00
55031003	倘头	六样	件	346.80	306.90
55031004	倘头	七样	件	295.80	261.80

代 号	产品名称	规格型号及特征	计量 单位	市场 参考价 (含税)	市场 参考价 (除税)
55031005	倘头	八样	件	244.80	216.60
55031006	倘头	九样	件	208.00	184.10
55032001	列角倘头	四样	对	2203.20	1950.00
55032002	列角倘头	五样	对	1162.80	1029.00
55032003	列角倘头	六样	对	1040.40	920.70
55032004	列角倘头	七样	对	887.40	785.30
55032005	列角倘头	八样	对	734.40	649.90
55032006	列角倘头	九样	对	636.00	562.80
55033002	三仙盘子	七样	件	224.40	198.60
55033003	三仙盘子	八样	件	194.10	171.80
55033004	三仙盘子	九样	件	173.40	153.50
55034001	列角盘子	六样	对	399.00	353.10
55034002	列角盘子	七样	对	336.00	297.30
55034003	列角盘子	八样	对	287.70	254.60
55034004	列角盘子	九样	对	267.00	236.30
55035001	赤脚通脊	四样	件	1836.00	1625.00
55036001	黄道	四样	件	1479.00	1309.00
55037001	正通脊	五样	件	1270.00	1124.00
55037002	正通脊	六样	件	892.50	789.80
55037003	正通脊	七样	件	734.40	649.90
55037004	正通脊	八样	件	612.00	541.60
55037005	正通脊	九样	件	540.60	478.40
55038001	大群色	四样	件	1377.00	1219.00
55039001	群色条	五样	件	303.00	268.10
55039002	群色条	六样	件	173.40	153.50
55039003	群色条	七样	件	163.20	144.40
55039004	群色条	八样	件	122.40	108.30
55039005	群色条	九样	件	112.00	99.12
55040001	垂脊筒	四样	件	1479.00	1309.00
55040002	垂脊筒	五样	件	765.00	677.00
55040003	垂脊筒	六样	件	663.00	586.70
55040004	垂脊筒	七样	件	612.00	541.60
55040005	垂脊筒	八样	件	510.00	451.30
55040006	垂脊筒	九样	件	438.60	388.10
55041001	罗锅、续罗锅脊筒	五样	件	1530.00	1354.00
55041002	罗锅、续罗锅脊筒	六样	件	1326.00	1173.00
55041003	罗锅、续罗锅脊筒	七样	件	1224.00	1083.00
55041004	罗锅、续罗锅脊筒	八样	件	1020.00	902.70
55041005	罗锅、续罗锅脊筒	九样	件	877.20	776.30

代号	产品名称	规格型号及特征	计量单位	市场参考价 (含税)	市场参考价 (除税)
55042001	岔脊筒	四样	件	1224.00	1083.00
55042002	岔脊筒	五样	件	673.20	595.80
55042003	岔脊筒	六样	件	591.60	523.50
55042004	岔脊筒	七样	件	489.60	433.30
55042005	岔脊筒	八样	件	438.60	388.10
55042006	岔脊筒	九样	件	387.00	342.50
55043001	割角脊筒	四样	对	1116.00	987.60
55043002	割角脊筒	五样	对	1106.00	978.80
55043003	割角脊筒	六样	对	1028.00	909.70
55043004	割角脊筒	七样	对	748.50	662.40
55043005	割角脊筒	八样	对	708.00	626.50
55043006	割角脊筒	九样	对	682.50	604.00
55044001	搭头、戗尖、燕尾脊筒	四样	件	1774.80	1571.00
55044002	搭头、戗尖、燕尾脊筒	五样	件	918.00	812.40
55044003	搭头、戗尖、燕尾脊筒	六样	件	795.60	704.10
55044004	搭头、戗尖、燕尾脊筒	七样	件	734.40	649.90
55044005	搭头、戗尖、燕尾脊筒	八样	件	612.00	541.60
55044006	搭头、戗尖、燕尾脊筒	九样	件	526.32	465.80
55045001	三连砖	四样	件	387.60	343.00
55045002	三连砖	五样	件	306.00	270.80
55045003	三连砖	六样	件	234.60	207.60
55045004	三连砖	七样	件	204.00	180.50
55045005	三连砖	八样	件	183.60	162.50
55045006	三连砖	九样	件	147.90	130.90
55046001	承奉连	四样	件	438.60	388.10
55046002	承奉连	五样	件	306.00	270.80
55046003	承奉连	六样	件	144.00	127.40
55046004	承奉连	七样	件	131.00	115.90
55046005	承奉连	八样	件	124.00	109.70
55046006	承奉连	九样	件	119.00	105.30
55047001	博脊承奉连	五样	件	228.00	201.80
55047002	博脊承奉连	六样	件	221.00	195.60
55047003	博脊承奉连	七样	件	206.00	182.30
55047004	博脊承奉连	八样	件	166.00	146.90
55047005	博脊承奉连	九样	件	156.00	138.10
55048001	博脊瓦	四样	件	438.60	388.10
55048002	博脊瓦	五样	件	367.20	325.00
55048003	博脊瓦	六样	件	306.00	270.80
55048004	博脊瓦	七样	件	265.20	234.70

代 号	产品名称	规格型号及特征	计量 单位	市场 参考价 (含税)	市场 参考价 (除税)
55048005	博脊瓦	八样	件	244.80	216.60
55048006	博脊瓦	九样	件	204.00	180.50
55049001	挂尖	四样	对	1224.00	1083.00
55049002	挂尖	五样	对	1020.00	902.70
55049003	挂尖	六样	对	816.00	722.10
55049004	挂尖	七样	对	734.40	649.90
55049005	挂尖	八样	对	632.40	559.60
55049006	挂尖	九样	对	531.00	469.90
55050001	围脊筒	四样	件	714.00	631.90
55050002	围脊筒	五样	件	387.60	343.00
55050003	围脊筒	六样	件	326.40	288.80
55050004	围脊筒	七样	件	265.20	234.70
55050005	围脊筒	八样	件	244.80	216.60
55050006	围脊筒	九样	件	183.60	162.50
55051001	满面	五样	件	295.80	261.80
55051002	满面	六样	件	193.80	171.50
55051003	满面	七样	件	153.00	135.40
55051004	满面	八样	件	122.40	108.30
55051005	满面	九样	件	96.90	85.75
55052001	蹬脊瓦	四样	件	107.10	94.78
55052002	蹬脊瓦	五样	件	55.08	48.74
55052003	蹬脊瓦	六样	件	42.84	37.91
55052004	蹬脊瓦	七样	件	38.25	33.85
55052005	蹬脊瓦	八样	件	33.66	29.79
55052006	蹬脊瓦	九样	件	30.60	27.08
55053001	正当沟	四样	件	61.20	54.16
55053002	正当沟	五样	件	45.10	39.91
55053003	正当沟	六样	件	41.60	36.81
55053004	正当沟	七样	件	40.40	35.75
55053005	正当沟	八样	件	38.20	33.81
55053006	正当沟	九样	件	34.70	30.71
55054001	斜当沟	四样	对	178.00	157.50
55054002	斜当沟	五样	对	166.00	146.90
55054003	斜当沟	六样	对	150.00	132.70
55054004	斜当沟	七样	对	133.00	117.70
55054005	斜当沟	八样	对	122.00	108.00
55054006	斜当沟	九样	对	106.00	93.81
55055001	吻下当沟	四样	件	557.00	492.90
55055002	吻下当沟	五样	件	534.00	472.60

代 号	产品名称	规格型号及特征	计量 单位	市场 参考价 (含税)	市场 参考价 (除税)
55055003	吻下当沟	六样	件	503.00	445.10
55055004	吻下当沟	七样	件	492.00	435.40
55055005	吻下当沟	八样	件	463.00	409.70
55055006	吻下当沟	九样	件	442.00	391.20
55056001	托泥当沟	四样	件	387.60	343.00
55056002	托泥当沟	五样	件	326.40	288.80
55056003	托泥当沟	六样	件	295.80	261.80
55056004	托泥当沟	七样	件	244.80	216.60
55056005	托泥当沟	八样	件	234.60	207.60
55056006	托泥当沟	九样	件	224.40	198.60
55057001	压当条	四样	件	30.60	27.08
55057002	压当条	五样	件	25.50	22.57
55057003	压当条	六样	件	25.50	22.57
55057004	压当条	七样	件	20.40	18.05
55057005	压当条	八样	件	17.34	15.35
55057006	压当条	九样	件	15.30	13.54
55058001	罗锅压当条	四样	件	32.20	28.50
55058002	罗锅压当条	五样	件	27.50	24.34
55058003	罗锅压当条	六样	件	29.40	26.02
55058004	罗锅压当条	七样	件	25.80	22.83
55058005	罗锅压当条	八样	件	21.60	19.12
55058006	罗锅压当条	九样	件	18.30	16.19
55059001	平口条	四样	件	30.60	27.08
55059002	平口条	五样	件	25.50	22.57
55059003	平口条	六样	件	25.50	22.57
55059004	平口条	七样	件	20.40	18.05
55059005	平口条	八样	件	17.34	15.35
55059006	平口条	九样	件	15.30	13.54
55060001	罗锅平口条	四样	件	32.20	28.50
55060002	罗锅平口条	五样	件	27.50	24.34
55060003	罗锅平口条	六样	件	29.40	26.02
55060004	罗锅平口条	七样	件	25.80	22.83
55060005	罗锅平口条	八样	件	21.60	19.12
55060006	罗锅平口条	九样	件	18.30	16.19
55061001	披水	四样	件	71.40	63.19
55061002	披水	五样	件	61.20	54.16
55061003	披水	六样	件	51.00	45.13
55061004	披水	七样	件	45.90	40.62
55061005	披水	八样	件	40.80	36.11

代 号	产品名称	规格型号及特征	计量 单位	市场 参考价 (含税)	市场 参考价 (除税)
55061006	披水	九样	件	34.68	30.69
55062001	罗锅、续罗锅披水	四样	件	142.80	126.40
55062002	罗锅、续罗锅披水	五样	件	122.40	108.30
55062003	罗锅、续罗锅披水	六样	件	102.00	90.27
55062004	罗锅、续罗锅披水	七样	件	91.80	81.24
55062005	罗锅、续罗锅披水	八样	件	81.60	72.21
55062006	罗锅、续罗锅披水	九样	件	69.36	61.38
55063001	披水头	六样	对	153.00	135.40
55063002	披水头	七样	对	137.70	121.90
55063003	披水头	八样	对	122.40	108.30
55063004	披水头	九样	对	104.04	92.07
55064001	宝顶座	五样	件	20400.00	18053.00
55064002	宝顶座	六样	件	12240.00	10832.00
55064003	宝顶座	七样	件	8160.00	7221.00
55064004	宝顶座	八样	件	5950.00	5265.00
55064005	宝顶座	九样	件	5590.00	4947.00
55065001	宝顶珠	五样	件	20400.00	18053.00
55065002	宝顶珠	六样	件	12240.00	10832.00
55065003	宝顶珠	七样	件	8160.00	7221.00
55065004	宝顶珠	八样	件	5100.00	4513.00
55065005	宝顶珠	九样	件	5100.00	4513.00
55066001	屋脊砖	四样	件	765.00	677.00
55066002	屋脊砖	五样	件	612.00	541.60
55067001	水沟筒	四样	件	118.20	104.60
55067002	水沟筒	五样	件	110.40	97.70
55067003	水沟筒	六样	件	100.80	89.20
55067004	水沟筒	七样	件	90.60	80.18
55067005	水沟筒	八样	件	84.00	74.34
55067006	水沟筒	九样	件	78.00	69.03
55068001	水沟头	四样	件	159.60	141.20
55068002	水沟头	五样	件	150.00	132.70
55068003	水沟头	六样	件	135.60	120.00
55068004	水沟头	七样	件	121.20	107.30
55068005	水沟头	八样	件	111.00	98.23
55068006	水沟头	九样	件	90.60	80.18
55069001	挂檐平板		m <sup>2</sup>	4284.00	3791.00

## 20. 青砖、青瓦制品 (原类别 56. 青瓦、青砖制品)

代 号	产品名称	规格型号及特征	计量 单位	市场 参考价 (含税)	市场 参考价 (除税)
56001001	机制兰砖	240×115×53	块	4.00	3.54
56002001	大城砖	480×240×130	块	37.70	33.36
56002002	二城砖	440×220×110	块	37.20	32.92
56007001	大停泥砖	410×210×80	块	9.00	7.96
56009001	小停泥砖	295×145×70	块	7.30	6.46
56003001	斧刃砖	260×60×115	块	6.80	6.02
56004001	地趴砖	390×180×85	块	16.20	14.34
56005001	方砖	尺二 384×384×60	块	40.00	35.40
56005002	方砖	尺四 448×448×60	块	58.00	51.30
56005003	方砖	尺七 544×544×80	块	165.00	146.00
56006001	金砖	二尺四	块	361.00	319.50
56006002	金砖	二尺	块	309.00	273.50
56006003	金砖	尺七	块	82.50	73.01
56006004	平磨金砖	二尺四	块	403.00	356.60
56006005	平磨金砖	二尺	块	371.00	328.30
56006006	平磨金砖	尺七	块	103.00	91.15
56006007	砍磨金砖	二尺四	块	516.00	456.60
56006008	砍磨金砖	二尺	块	474.00	419.50
56006009	砍磨金砖	尺七	块	196.00	173.50
56002003	砍磨城砖长身	400×100×180	块	35.00	30.97
56002004	砍磨城砖转头	400×100×200	块	40.20	35.58
56002005	砍磨城砖开条	400×100×100	块	27.30	24.16
56002006	砍磨城砖丁头	200×100×180	块	13.00	11.50
56002007	砍磨城砖八字	400×100×200	块	40.20	35.58
56002008	砍磨城砖桌	400×100	块	39.10	34.60
56002009	砍磨城砖混	400×100	块	39.10	34.60
56002010	砍磨城砖炉口	400×100	块	39.10	34.60
56002011	砍磨城砖直檐	400×100	块	35.00	30.97
56002012	砍磨城砖地砖	400×200×100	块	34.00	30.09
56005004	平磨方砖	尺二	块	40.00	35.40
56005005	平磨方砖	尺四	块	42.00	37.20
56005006	砍磨方砖	400×400×60	块	48.00	42.50

代 号	产品名称	规格型号及特征	计量 单位	市场 参考价 (含税)	市场 参考价 (除税)
56005007	砍磨方砖	400×400×30	块	48.00	42.50
56005008	砍磨方砖	400×200×60	块	38.40	34.00
56005009	砍磨方砖	360×360×50	块	46.00	40.70
56005010	砍磨方砖	360×360×25	块	42.00	37.20
56005011	砍磨方砖	360×180×50	块	33.60	29.70
56005012	砍磨方砖	500×500×65	块	190.00	168.10
56005013	砍磨方砖桌混	400×200	块	40.20	35.58
56005014	砍磨方砖桌混	500×200	块	61.80	54.69
56005017	机制方砖	400×400×45	块	27.00	23.90
56005018	机制方砖	400×400×20	块	22.00	19.50
56005019	机制方砖	400×200×45	块	25.00	22.10
56005020	机制方砖	360×360×45	块	27.00	23.90
56005021	机制方砖	360×360×20	块	23.00	20.40
56005022	机制方砖	360×180×45	块	19.00	16.80
56007002	砍大停泥长身	300×70×130	块	7.40	6.55
56007003	砍大停泥转头	300×70×150	块	8.10	7.17
56007004	砍大停泥开条	300×70×70	块	5.00	4.42
56007005	砍大停泥丁头	150×70×200	块	8.10	7.17
56007006	砍大停泥八字	300×70×150	块	9.20	8.14
56007007	砍大停泥桌	300×70	块	11.00	9.73
56007009	砍大停泥炉口	300×70	块	11.00	9.73
56007010	砍大停泥直檐	300×70	m	31.90	28.23
56008001	机制停泥砖	280×140×60	块	5.00	4.42
56009002	砍小停泥长身	260×60×115	块	7.50	6.64
56009003	砍小停泥转头	260×60×130	块	7.80	6.90
56009004	砍小停泥开条	260×60×60	块	4.30	3.81
56009005	砍小停泥丁头	130×60×150	块	8.00	7.08
56009006	砍小停泥八字	260×60×130	块	7.00	6.19
56009007	砍小停泥桌	260×60×115	块	9.80	8.67
56009009	砍小停泥炉口	260×60×115	块	9.80	8.67
56009010	砍小停泥直檐	260×60×115	m	24.90	22.04
56010001	披水砖		m	28.20	24.96
56010002	披水头砖		块	10.10	8.94

代 号	产品名称	规格型号及特征	计量 单位	市场 参考价 (含税)	市场 参考价 (除税)
56011001	转头砖	260×60×130	块	5.70	5.04
56013001	砖椽	60×60	块	7.20	6.37
56013002	砖椽	50×50	块	7.20	6.37
56014001	燕尾砖	390×390×80	块	34.00	30.09
56015001	水道砖	400×190×90	块	18.30	16.19
56016001	脊花砖	390×190	块	70.00	61.95
56016002	脊花砖	390×140	块	46.60	41.24
56017001	圆混砖	60	m	22.70	20.09
56017002	圆混砖	50	m	22.70	20.09
56018001	饅言花砖	370×370	块	90.30	79.91
56019001	卷草砖		块	56.70	50.18
56020001	万字砖		块	61.30	54.25
56021001	筒瓦	1号	块	3.80	3.36
56021002	筒瓦	2号	块	3.50	3.10
56021003	筒瓦	3号	块	3.20	2.83
56021004	筒瓦	10号	块	2.20	1.95
56022001	板瓦	1号	块	3.20	2.83
56022002	板瓦	2号	块	3.00	2.65
56022003	板瓦	3号	块	2.80	2.48
56022004	板瓦	10号	块	2.00	1.77
56023001	勾头	1号	块	6.60	5.84
56023002	勾头	2号	块	6.20	5.49
56023003	勾头	3号	块	5.20	4.60
56023004	勾头	10号	块	3.80	3.36
56024001	滴水	1号	块	6.60	5.84
56024002	滴水	2号	块	6.20	5.49
56024003	滴水	3号	块	5.20	4.60
56024004	滴水	10号	块	3.80	3.36
56025001	花边瓦	1号	块	6.60	5.84
56025002	花边瓦	2号	块	6.20	5.49
56025003	花边瓦	3号	块	5.30	4.69
56026001	瓦头	1号	块	2.00	1.77
56026002	瓦头	2号	块	1.80	1.59

代 号	产品名称	规格型号及特征	计量 单位	市场 参考价 (含税)	市场 参考价 (除税)
56026003	瓦头	3号	块	1.50	1.32
56027001	罗锅、续罗锅筒瓦	1号	块	6.70	5.93
56027002	罗锅、续罗锅筒瓦	2号	块	6.20	5.49
56027003	罗锅、续罗锅筒瓦	3号	块	5.50	4.87
56027004	罗锅、续罗锅筒瓦	10号	块	3.80	3.36
56028001	折腰、续折腰板瓦	1号	块	6.70	5.93
56028002	折腰、续折腰板瓦	2号	块	6.20	5.49
56028003	折腰、续折腰板瓦	3号	块	5.50	4.87
56028004	折腰、续折腰板瓦	10号	块	3.80	3.36
56029001	正吻	1300	件	5530.00	4894.00
56029002	正吻	1000	件	2270.00	2009.00
56029003	正吻	800	件	1510.00	1336.00
56029004	正吻	600	件	1040.00	920.40
56029005	正吻	400	件	698.00	617.70
56029006	正吻	300	件	475.00	420.40
56029007	正吻	1500	件	10770.00	9531.00
56030001	剑把	各种规格	件	57.80	51.15
56031001	背兽	各种规格	件	34.00	30.09
56032001	垂兽	1000	件	2270.00	2009.00
56032002	垂兽	800	件	1360.00	1204.00
56032003	垂兽	600	件	1030.00	911.50
56032004	垂兽	500	件	770.00	681.40
56032005	垂兽	300	件	319.00	282.30
56033001	兽座	各种规格	件	57.80	51.15
56034001	兽角	各种规格	对	34.00	30.09
56035001	套兽	1号	件	184.00	162.80
56035002	套兽	2号	件	160.00	141.60
56035003	套兽	3号	件	124.00	109.70
56035004	套兽	4号	件	114.00	100.90
56035005	套兽	5号	件	91.70	81.15
56035006	套兽	6号	件	86.10	76.19
56036001	合角吻	750以上	对	2970.00	2628.00
56036002	合角吻	600~300	对	1420.00	1257.00

代号	产品名称	规格型号及特征	计量单位	市场参考价 (含税)	市场参考价 (除税)
56036003	合角吻	300 以下	对	594.00	525.70
56037001	合角剑把	200 以上	对	114.00	100.90
56037002	合角剑把	200 以下	对	69.10	61.15
56038001	马(小跑)	1 号	件	86.10	76.19
56038002	马(小跑)	2 号	件	65.70	58.14
56038003	马(小跑)	3 号	件	43.00	38.05
56039001	正当沟	1 号	块	3.90	3.45
56039002	正当沟	2 号	块	3.20	2.83
56039003	正当沟	3 号	块	2.80	2.48
56040001	斜当沟	1 号	块	4.00	3.54
56040002	斜当沟	2 号	块	3.20	2.83
56040003	斜当沟	3 号	块	2.80	2.48
56041001	机制脊片	400×170	块	34.00	30.09
56041002	机制脊片	400×200	块	34.00	30.09
56041003	机制脊片	400×400	块	34.00	30.09
56042001	城墙垛口	400×400×90	块	43.60	38.58
56043001	城墙封顶	400×400×90	块	43.60	38.58
56044001	瓦条子	30	m	13.60	12.04
56044002	瓦条子	20	m	13.60	12.04
56045001	宝顶	1600	件	10990.00	9726.00
56045002	宝顶	1400	件	3200.00	2832.00
56045003	宝顶	1200	件	2630.00	2327.00
56045004	宝顶	1000	件	2180.00	1929.00
56045005	宝顶	800	件	1380.00	1221.00
56045006	宝顶	600	件	1030.00	911.50
56045007	宝顶	500	件	891.00	788.50
56045008	宝顶	400	件	572.00	506.20
56046001	博缝头 1 号	400×400	块	206.00	182.30
56046002	博缝头 2 号	360×360	块	184.00	162.80
56046003	博缝头 3 号	300×250	块	160.00	141.60
56046004	博缝头 4 号	280×200	块	149.00	131.90
56047001	素博缝头 1 号	400×400	块	97.90	86.64
56047002	素博缝头 2 号	360×360	块	82.50	73.01

代 号	产品名称	规格型号及特征	计量 单位	市场 参考价 (含税)	市场 参考价 (除税)
56047003	素博缝头 3 号	250×300	块	77.00	68.14
56047004	素博缝头 4 号	280×250	块	63.80	56.46
56048001	素盘子 1 号	400×380	块	97.90	86.64
56048002	素盘子 2 号	380×350	块	82.50	73.01
56048003	素盘子 3 号	320×300	块	77.00	68.14
56048004	素盘子 4 号	280×250	块	63.80	56.46
56048005	素盘子 5 号	250×200	块	58.30	51.59
56049001	花盘子 1 号	400×380	块	229.00	202.70
56049002	花盘子 2 号	380×350	块	206.00	182.30
56049003	花盘子 3 号	350×280	块	184.00	162.80
56049004	花盘子 4 号	280×250	块	160.00	141.60
56049005	花盘子 5 号	250×200	块	103.00	91.15
56050001	房山透孔		块	109.00	96.46
56051001	柱根透孔		块	69.30	61.33
56051002	柱根透孔 (大)		块	138.00	122.10
56052001	连珠混		块	16.60	14.69
56053001	裂角花盘		块	229.00	202.70
56054001	花硅角	直角	块	97.90	86.64
56055001	立草		块	240.00	212.40
56056001	砖雕刻		m <sup>2</sup>	4640.00	4106.00
56057001	仿古贴面	400×100	m <sup>2</sup>	72.60	64.25
56057002	仿古贴面	300×75	m <sup>2</sup>	53.90	47.70
56057003	仿古贴面	280×60	m <sup>2</sup>	45.10	39.91
56057004	仿古贴面	240×60	m <sup>2</sup>	42.90	37.96
56058001	仿古贴面转角	240×60	块	6.10	5.40
56058002	仿古贴面转角	240×70	块	7.00	6.19

21. 其他古建筑材料 (原类别 58. 其他)

代 号	产品名称	规格型号及特征	计量 单位	市场 参考价 (含税)	市场 参考价 (除税)
58001001	砖灰	粗、中、细	kg	1.00	0.88
58001002	白灰块		kg	0.40	0.35
58001003	青灰		kg	3.30	2.92

代号	产品名称	规格型号及特征	计量单位	市场参考价 (含税)	市场参考价 (除税)
58002001	线麻		kg	45.10	39.91
58002002	精梳麻		kg	53.90	47.70
58002003	麻刀		kg	6.10	5.40
58003001	生桐油		kg	35.00	31.00
58003003	灰油		kg	45.00	39.82
58004001	血料		kg	4.40	3.89
58005001	巴黎绿		kg	550.00	486.70
58006001	银珠		kg	109.00	96.46
58007001	光油	底层	kg	59.50	52.65
58007002	光油	罩光	kg	60.00	53.10
58008001	氧化铁红		kg	10.20	9.03
58008002	氧化铁黑		kg	10.50	9.29
58008003	氧化铁黄		kg	7.90	6.99
58009001	土粉子		kg	3.00	2.65
58009002	红丹粉		kg	33.00	29.20
58009004	群青	(国产) 各色	kg	20.90	18.50
58009006	石黄		kg	33.00	29.20
58010001	金箔	赤金	具	4130.00	3655.00
58010002	金箔	库金	具	7560.00	6690.00
58011001	金胶油		kg	71.50	63.27

## 22. 金属管 (原类别 24. 金属管及管件)

代号	产品名称	规格型号及特征	计量单位	工程造价 信息价 (含税)	工程造价 信息价 (除税)
24093001	内衬塑复合钢管	冷水管 DN15 壁厚 2.0	t	9200.00	8142.00
24093002	内衬塑复合钢管	冷水管 DN15 壁厚 2.2	t	9010.00	7973.00
24093003	内衬塑复合钢管	冷水管 DN15 壁厚 2.5	t	8710.00	7708.00
24093004	内衬塑复合钢管	冷水管 DN20 壁厚 2.0	t	9010.00	7973.00
24093005	内衬塑复合钢管	冷水管 DN20 壁厚 2.2	t	8810.00	7796.00
24093006	内衬塑复合钢管	冷水管 DN20 壁厚 2.5	t	8510.00	7531.00
24093007	内衬塑复合钢管	冷水管 DN25 壁厚 2.2	t	8550.00	7566.00
24093008	内衬塑复合钢管	冷水管 DN25 壁厚 2.5	t	8260.00	7310.00

代 号	产品名称	规格型号及特征	计量 单位	工程造价 信息价 (含税)	工程造价 信息价 (除税)
24093009	内衬塑复合钢管	冷水管 DN25 壁厚 2.75	t	8160.00	7221.00
24093010	内衬塑复合钢管	冷水管 DN25 壁厚 3.0	t	8160.00	7221.00
24093011	内衬塑复合钢管	冷水管 DN25 壁厚 3.25	t	8140.00	7204.00
24093012	内衬塑复合钢管	冷水管 DN32 壁厚 2.5	t	8400.00	7434.00
24093013	内衬塑复合钢管	冷水管 DN32 壁厚 2.75	t	8300.00	7345.00
24093014	内衬塑复合钢管	冷水管 DN32 壁厚 3.0	t	8200.00	7257.00
24093015	内衬塑复合钢管	冷水管 DN32 壁厚 3.25	t	8180.00	7239.00
24093016	内衬塑复合钢管	冷水管 DN40 壁厚 2.5	t	8260.00	7310.00
24093017	内衬塑复合钢管	冷水管 DN40 壁厚 2.75	t	8160.00	7221.00
24093018	内衬塑复合钢管	冷水管 DN40 壁厚 3.0	t	8060.00	7133.00
24093019	内衬塑复合钢管	冷水管 DN40 壁厚 3.25	t	8060.00	7133.00
24093020	内衬塑复合钢管	冷水管 DN40 壁厚 3.5	t	8040.00	7115.00
24093021	内衬塑复合钢管	冷水管 DN50 壁厚 2.5	t	8340.00	7381.00
24093022	内衬塑复合钢管	冷水管 DN50 壁厚 2.75	t	8240.00	7292.00
24093023	内衬塑复合钢管	冷水管 DN50 壁厚 3.0	t	8140.00	7204.00
24093024	内衬塑复合钢管	冷水管 DN50 壁厚 3.25	t	8050.00	7124.00
24093025	内衬塑复合钢管	冷水管 DN50 壁厚 3.5	t	8020.00	7097.00
24093026	内衬塑复合钢管	冷水管 DN50 壁厚 3.8	t	8050.00	7124.00
24093027	内衬塑复合钢管	冷水管 DN65 壁厚 2.75	t	8210.00	7265.00
24093028	内衬塑复合钢管	冷水管 DN65 壁厚 3.0	t	8110.00	7177.00
24093029	内衬塑复合钢管	冷水管 DN65 壁厚 3.25	t	8020.00	7097.00
24093030	内衬塑复合钢管	冷水管 DN65 壁厚 3.5	t	7920.00	7009.00
24093031	内衬塑复合钢管	冷水管 DN65 壁厚 3.75	t	7920.00	7009.00
24093032	内衬塑复合钢管	冷水管 DN65 壁厚 4.0	t	7890.00	6982.00
24093033	内衬塑复合钢管	冷水管 DN80 壁厚 3.0	t	8100.00	7168.00
24093034	内衬塑复合钢管	冷水管 DN80 壁厚 3.25	t	8010.00	7088.00
24093035	内衬塑复合钢管	冷水管 DN80 壁厚 3.5	t	7910.00	7000.00
24093036	内衬塑复合钢管	冷水管 DN80 壁厚 3.75	t	7910.00	7000.00
24093037	内衬塑复合钢管	冷水管 DN80 壁厚 4.0	t	7880.00	6973.00
24093038	内衬塑复合钢管	冷水管 DN100 壁厚 3.0	t	8070.00	7142.00
24093039	内衬塑复合钢管	冷水管 DN100 壁厚 3.25	t	7980.00	7062.00
24093040	内衬塑复合钢管	冷水管 DN100 壁厚 3.6	t	7880.00	6973.00
24093041	内衬塑复合钢管	冷水管 DN100 壁厚 3.75	t	7880.00	6973.00
24093042	内衬塑复合钢管	冷水管 DN100 壁厚 4.0	t	7850.00	6947.00
24093043	内衬塑复合钢管	冷水管 DN125 壁厚 3.25	t	8310.00	7354.00
24093044	内衬塑复合钢管	冷水管 DN125 壁厚 3.5	t	8210.00	7265.00
24093045	内衬塑复合钢管	冷水管 DN125 壁厚 3.75	t	8110.00	7177.00
24093046	内衬塑复合钢管	冷水管 DN125 壁厚 4.0	t	8110.00	7177.00
24093047	内衬塑复合钢管	冷水管 DN125 壁厚 4.25	t	8140.00	7204.00

代号	产品名称	规格型号及特征	计量单位	工程造价 信息价 (含税)	工程造价 信息价 (除税)
24093048	内衬塑复合钢管	冷水管 DN150 壁厚 3.5	t	8280.00	7327.00
24093049	内衬塑复合钢管	冷水管 DN150 壁厚 3.75	t	8180.00	7239.00
24093050	内衬塑复合钢管	冷水管 DN150 壁厚 4.0	t	8110.00	7177.00
24093051	内衬塑复合钢管	冷水管 DN150 壁厚 4.25	t	8110.00	7177.00
24093052	内衬塑复合钢管	冷水管 DN150 壁厚 4.5	t	8140.00	7204.00
24093053	内衬塑复合钢管	冷水管 DN200 壁厚 4.0	t	8550.00	7566.00
24093054	内衬塑复合钢管	冷水管 DN200 壁厚 4.25	t	8450.00	7478.00
24093055	内衬塑复合钢管	冷水管 DN200 壁厚 4.5	t	8360.00	7398.00
24093056	内衬塑复合钢管	冷水管 DN200 壁厚 4.75	t	8260.00	7310.00
24093057	内衬塑复合钢管	冷水管 DN200 壁厚 5.0	t	8260.00	7310.00
24093058	内衬塑复合钢管	冷水管 DN200 壁厚 5.25	t	8260.00	7310.00
24093059	内衬塑复合钢管	冷水管 DN250 壁厚 5.0	t	9520.00	8425.00
24093060	内衬塑复合钢管	冷水管 DN250 壁厚 5.5	t	9580.00	8478.00
24093061	内衬塑复合钢管	冷水管 DN300 壁厚 5.25	t	9520.00	8425.00
24093062	内衬塑复合钢管	冷水管 DN300 壁厚 5.75	t	9580.00	8478.00
24094001	内衬塑复合钢管	热水管 DN15 壁厚 2.0	t	9590.00	8487.00
24094002	内衬塑复合钢管	热水管 DN15 壁厚 2.2	t	9400.00	8319.00
24094003	内衬塑复合钢管	热水管 DN15 壁厚 2.5	t	9110.00	8062.00
24094004	内衬塑复合钢管	热水管 DN20 壁厚 2.0	t	9400.00	8319.00
24094005	内衬塑复合钢管	热水管 DN20 壁厚 2.2	t	9200.00	8142.00
24094006	内衬塑复合钢管	热水管 DN20 壁厚 2.5	t	8910.00	7885.00
24094007	内衬塑复合钢管	热水管 DN25 壁厚 2.2	t	8940.00	7912.00
24094008	内衬塑复合钢管	热水管 DN25 壁厚 2.5	t	8650.00	7655.00
24094009	内衬塑复合钢管	热水管 DN25 壁厚 2.75	t	8550.00	7566.00
24094010	内衬塑复合钢管	热水管 DN25 壁厚 3.0	t	8550.00	7566.00
24094011	内衬塑复合钢管	热水管 DN25 壁厚 3.25	t	8540.00	7558.00
24094012	内衬塑复合钢管	热水管 DN32 壁厚 2.5	t	8790.00	7779.00
24094013	内衬塑复合钢管	热水管 DN32 壁厚 2.75	t	8690.00	7690.00
24094014	内衬塑复合钢管	热水管 DN32 壁厚 3.0	t	8590.00	7602.00
24094015	内衬塑复合钢管	热水管 DN32 壁厚 3.25	t	8580.00	7593.00
24094016	内衬塑复合钢管	热水管 DN40 壁厚 2.5	t	8650.00	7655.00
24094017	内衬塑复合钢管	热水管 DN40 壁厚 2.75	t	8550.00	7566.00
24094018	内衬塑复合钢管	热水管 DN40 壁厚 3.0	t	8450.00	7478.00
24094019	内衬塑复合钢管	热水管 DN40 壁厚 3.25	t	8450.00	7478.00
24094020	内衬塑复合钢管	热水管 DN40 壁厚 3.5	t	8440.00	7469.00
24094021	内衬塑复合钢管	热水管 DN50 壁厚 2.5	t	8730.00	7726.00
24094022	内衬塑复合钢管	热水管 DN50 壁厚 2.75	t	8630.00	7637.00
24094023	内衬塑复合钢管	热水管 DN50 壁厚 3.0	t	8530.00	7549.00
24094024	内衬塑复合钢管	热水管 DN50 壁厚 3.25	t	8430.00	7460.00

代 号	产品名称	规格型号及特征	计量 单位	工程造价 信息价 (含税)	工程造价 信息价 (除税)
24094025	内衬塑复合钢管	热水管 DN50 壁厚 3.5	t	8420.00	7451.00
24094026	内衬塑复合钢管	热水管 DN50 壁厚 3.8	t	8430.00	7460.00
24094027	内衬塑复合钢管	热水管 DN65 壁厚 2.75	t	8600.00	7611.00
24094028	内衬塑复合钢管	热水管 DN65 壁厚 3.0	t	8500.00	7522.00
24094029	内衬塑复合钢管	热水管 DN65 壁厚 3.25	t	8410.00	7442.00
24094030	内衬塑复合钢管	热水管 DN65 壁厚 3.5	t	8310.00	7354.00
24094031	内衬塑复合钢管	热水管 DN65 壁厚 3.75	t	8310.00	7354.00
24094032	内衬塑复合钢管	热水管 DN65 壁厚 4.0	t	8290.00	7336.00
24094033	内衬塑复合钢管	热水管 DN80 壁厚 3.0	t	8490.00	7513.00
24094034	内衬塑复合钢管	热水管 DN80 壁厚 3.25	t	8400.00	7434.00
24094035	内衬塑复合钢管	热水管 DN80 壁厚 3.5	t	8300.00	7345.00
24094036	内衬塑复合钢管	热水管 DN80 壁厚 3.75	t	8300.00	7345.00
24094037	内衬塑复合钢管	热水管 DN80 壁厚 4.0	t	8280.00	7327.00
24094038	内衬塑复合钢管	热水管 DN100 壁厚 3.0	t	8460.00	7487.00
24094039	内衬塑复合钢管	热水管 DN100 壁厚 3.25	t	8370.00	7407.00
24094040	内衬塑复合钢管	热水管 DN100 壁厚 3.6	t	8270.00	7319.00
24094041	内衬塑复合钢管	热水管 DN100 壁厚 3.75	t	8270.00	7319.00
24094042	内衬塑复合钢管	热水管 DN100 壁厚 4.0	t	8250.00	7301.00
24094043	内衬塑复合钢管	热水管 DN125 壁厚 3.25	t	8700.00	7699.00
24094044	内衬塑复合钢管	热水管 DN125 壁厚 3.5	t	8600.00	7611.00
24094045	内衬塑复合钢管	热水管 DN125 壁厚 3.75	t	8500.00	7522.00
24094046	内衬塑复合钢管	热水管 DN125 壁厚 4.0	t	8500.00	7522.00
24094047	内衬塑复合钢管	热水管 DN125 壁厚 4.25	t	8540.00	7558.00
24094048	内衬塑复合钢管	热水管 DN150 壁厚 3.5	t	8670.00	7673.00
24094049	内衬塑复合钢管	热水管 DN150 壁厚 3.75	t	8570.00	7584.00
24094050	内衬塑复合钢管	热水管 DN150 壁厚 4.0	t	8500.00	7522.00
24094051	内衬塑复合钢管	热水管 DN150 壁厚 4.25	t	8500.00	7522.00
24094052	内衬塑复合钢管	热水管 DN150 壁厚 4.5	t	8540.00	7558.00
24094053	内衬塑复合钢管	热水管 DN200 壁厚 4.0	t	8940.00	7912.00
24094054	内衬塑复合钢管	热水管 DN200 壁厚 4.25	t	8840.00	7823.00
24094055	内衬塑复合钢管	热水管 DN200 壁厚 4.5	t	8750.00	7743.00
24094056	内衬塑复合钢管	热水管 DN200 壁厚 4.75	t	8650.00	7655.00
24094057	内衬塑复合钢管	热水管 DN200 壁厚 5.0	t	8650.00	7655.00
24094058	内衬塑复合钢管	热水管 DN200 壁厚 5.25	t	8650.00	7655.00
24094059	内衬塑复合钢管	热水管 DN250 壁厚 5.0	t	9910.00	8770.00
24094060	内衬塑复合钢管	热水管 DN250 壁厚 5.5	t	9980.00	8832.00
24094061	内衬塑复合钢管	热水管 DN300 壁厚 5.25	t	9910.00	8770.00
24094062	内衬塑复合钢管	热水管 DN300 壁厚 5.75	t	9980.00	8832.00
24095001	涂塑复合钢管	DN15 壁厚 2.0	m	13.60	12.04

代号	产品名称	规格型号及特征	计量单位	工程造价信息价(含税)	工程造价信息价(除税)
24095002	涂塑复合钢管	DN15 壁厚 2.2	m	14.40	12.74
24095003	涂塑复合钢管	DN15 壁厚 2.5	m	15.50	13.72
24095004	涂塑复合钢管	DN15 壁厚 2.75	m	16.90	14.96
24095005	涂塑复合钢管	DN20 壁厚 2.0	m	17.40	15.40
24095006	涂塑复合钢管	DN20 壁厚 2.2	m	18.50	16.37
24095007	涂塑复合钢管	DN20 壁厚 2.5	m	20.30	17.96
24095008	涂塑复合钢管	DN20 壁厚 2.75	m	21.50	19.03
24095009	涂塑复合钢管	DN25 壁厚 2.2	m	24.90	22.04
24095010	涂塑复合钢管	DN25 壁厚 2.5	m	27.00	23.89
24095011	涂塑复合钢管	DN25 壁厚 2.75	m	28.30	25.04
24095012	涂塑复合钢管	DN25 壁厚 3.0	m	30.30	26.81
24095013	涂塑复合钢管	DN25 壁厚 3.25	m	31.80	28.14
24095014	涂塑复合钢管	DN32 壁厚 2.5	m	33.80	29.91
24095015	涂塑复合钢管	DN32 壁厚 2.75	m	36.20	32.04
24095016	涂塑复合钢管	DN32 壁厚 3.0	m	38.70	34.25
24095017	涂塑复合钢管	DN32 壁厚 3.25	m	41.00	36.28
24095018	涂塑复合钢管	DN32 壁厚 3.5	m	43.50	38.50
24095019	涂塑复合钢管	DN40 壁厚 2.5	m	37.60	33.27
24095020	涂塑复合钢管	DN40 壁厚 2.75	m	40.20	35.58
24095021	涂塑复合钢管	DN40 壁厚 3.0	m	43.10	38.14
24095022	涂塑复合钢管	DN40 壁厚 3.25	m	45.70	40.44
24095023	涂塑复合钢管	DN40 壁厚 3.5	m	48.60	43.01
24095024	涂塑复合钢管	DN50 壁厚 2.75	m	51.50	45.58
24095025	涂塑复合钢管	DN50 壁厚 3.0	m	54.90	48.58
24095026	涂塑复合钢管	DN50 壁厚 3.25	m	58.40	51.68
24095027	涂塑复合钢管	DN50 壁厚 3.5	m	62.10	54.96
24095028	涂塑复合钢管	DN50 壁厚 3.75	m	65.50	57.96
24095029	涂塑复合钢管	DN65 壁厚 3.0	m	62.30	55.13
24095030	涂塑复合钢管	DN65 壁厚 3.25	m	66.00	58.41
24095031	涂塑复合钢管	DN65 壁厚 3.5	m	69.40	61.42
24095032	涂塑复合钢管	DN65 壁厚 3.75	m	72.80	64.42
24095033	涂塑复合钢管	DN65 壁厚 4.0	m	76.30	67.52
24095034	涂塑复合钢管	DN80 壁厚 3.0	m	74.20	65.66
24095035	涂塑复合钢管	DN80 壁厚 3.25	m	78.00	69.03
24095036	涂塑复合钢管	DN80 壁厚 3.5	m	82.20	72.74
24095037	涂塑复合钢管	DN80 壁厚 3.75	m	86.50	76.55
24095038	涂塑复合钢管	DN80 壁厚 4.0	m	90.70	80.27

代 号	产品名称	规格型号及特征	计量单位	工程造价信息价(含税)	工程造价信息价(除税)
24095039	涂塑复合钢管	DN100 壁厚 3.0	m	94.60	83.72
24095040	涂塑复合钢管	DN100 壁厚 3.25	m	101.00	89.38
24095041	涂塑复合钢管	DN100 壁厚 3.5	m	106.00	93.81
24095042	涂塑复合钢管	DN100 壁厚 3.75	m	112.00	99.12
24095043	涂塑复合钢管	DN100 壁厚 4.0	m	117.00	103.50
24095044	涂塑复合钢管	DN125 壁厚 3.25	m	126.00	111.50
24095045	涂塑复合钢管	DN125 壁厚 3.5	m	133.00	117.70
24095046	涂塑复合钢管	DN125 壁厚 3.75	m	140.00	123.90
24095047	涂塑复合钢管	DN125 壁厚 4.0	m	146.00	129.20
24095048	涂塑复合钢管	DN125 壁厚 4.25	m	154.00	136.30
24095049	涂塑复合钢管	DN150 壁厚 3.75	m	168.00	148.70
24095050	涂塑复合钢管	DN150 壁厚 4.0	m	175.00	154.90
24095051	涂塑复合钢管	DN150 壁厚 4.25	m	184.00	162.80
24095052	涂塑复合钢管	DN150 壁厚 4.5	m	192.00	169.90
24095053	涂塑复合钢管	DN150 壁厚 4.75	m	201.00	177.90
24095054	涂塑复合钢管	DN200 壁厚 4.0	m	237.00	209.70
24095055	涂塑复合钢管	DN200 壁厚 4.25	m	249.00	220.40
24095056	涂塑复合钢管	DN200 壁厚 4.5	m	261.00	231.00
24095057	涂塑复合钢管	DN200 壁厚 4.75	m	272.00	240.70
24095058	涂塑复合钢管	DN200 壁厚 5.0	m	284.00	251.30
24095059	涂塑复合钢管	DN200 壁厚 5.25	m	294.00	260.20
24095060	涂塑复合钢管	DN200 壁厚 5.5	m	305.00	269.90
24095061	涂塑复合钢管	DN200 壁厚 5.75	m	316.00	279.60
24095062	涂塑复合钢管	DN200 壁厚 6.0	m	328.00	290.30

23. 预拌混凝土外加剂(原类别 11. 油漆及化工材料)

代 号	产品名称	规格型号及特征	计量单位	市场参考价(含税)	市场参考价(除税)
11048005	聚羧酸盐高效减水剂	含固量 40%	kg	4.80-5.50	4.25-4.87
11048007	膨胀剂	粉剂 I 型, 掺量 8%	kg	1.30-1.50	1.15-1.33
11048015	膨胀剂	粉剂 II 型, 掺量 8%	kg	1.80-1.90	1.59-1.68
11048008	泵送剂	掺量 2%	kg	2.00-2.50	1.77-2.21
11048009	缓凝高效减水剂	掺量 2%	kg	2.10-2.50	1.86-2.21
11048011	速凝剂	液体	kg	2.60-3.00	2.30-2.65

代号	产品名称	规格型号及特征	计量单位	市场参考价 (含税)	市场参考价 (除税)
11048012	混凝土防冻剂	-15℃	kg	2.20-2.60	1.95-2.30
11048013	混凝土防冻剂	-10℃, -5℃	kg	1.90-2.20	1.68-1.95

## 24. 水泥及混凝土制品 (原类别 02. 水泥及混凝土制品)

代号	产品名称	规格型号及特征	计量单位	市场参考价 (含税)	市场参考价 (除税)
02002001	普通硅酸盐水泥	P.0 42.5 散装	t	540.00	477.90
02002003	普通硅酸盐水泥	P.0 42.5 低碱 散装	t	580.00	513.30
02077011	保温砌块 (带装饰)	MU10 290×135-150×65	m <sup>2</sup>	511.00	452.20
02015001	保温连锁砌块	390×240×195	m <sup>3</sup>	650.00	575.20
02015002	保温连锁砌块	190×240×195	m <sup>3</sup>	680.00	601.80
02015003	保温连锁砌块	390×290×195	m <sup>3</sup>	650.00	575.20
02015004	保温连锁砌块	190×290×195	m <sup>3</sup>	680.00	601.80
02015005	轻集料连锁砌块	395×90×195	m <sup>3</sup>	490.00	433.60
02015006	轻集料连锁砌块	395×110×195	m <sup>3</sup>	490.00	433.60
02015007	轻集料连锁砌块	395×140×195	m <sup>3</sup>	440.00	389.40
02015008	轻集料连锁砌块	395×150×195	m <sup>3</sup>	440.00	389.40
02015009	轻集料连锁砌块	395×170×195	m <sup>3</sup>	400.00	354.00
02015010	轻集料连锁砌块	395×190×195	m <sup>3</sup>	380.00	336.30
02015011	轻集料连锁砌块	395×240×195	m <sup>3</sup>	380.00	336.30
02015012	轻集料连锁砌块	395×290×195	m <sup>3</sup>	380.00	336.30
02050001	混凝土砌块	MU10 390×120×190	块	23.00	20.35
02050002	混凝土砌块	MU10 390×90×190	块	16.50	14.60
02051001	小型混凝土承重砌块	MU10 390×190×190 (主砌块、洞口砌块)	块	9.70	8.58
02051002	小型混凝土承重砌块	MU10 390×190×90 (主砌块)	块	11.00	9.73
02051003	小型混凝土承重砌块	MU10 390×90×190 (主砌块)	块	10.40	9.20
02016002	混凝土内墙承重砌块	MU10 390×140×190 (主砌块)	块	7.15	6.33
02016005	混凝土内墙承重砌块	MU10 390×240×190 (主砌块)	块	12.30	10.88
02016007	混凝土内墙承重砌块	MU10 190×140×190 (半块)	块	5.80	5.13
02016008	混凝土内墙承重砌块	MU10 190×190×90 (半块)	块	5.40	4.78
02016009	混凝土内墙承重砌块	MU10 190×190×190 (半块)	块	7.20	6.37
02016010	混凝土内墙承重砌块	MU10 190×240×190 (半块)	块	7.60	6.73
02016011	混凝土内墙承重砌块	MU10 290×190×190 (七分头)	块	8.80	7.79
02016012	混凝土内墙承重砌块	MU10 390×240×190 (七分头)	块	12.30	10.88
02016013	混凝土内墙承重砌块	MU10 390×140×190 (圈梁)	块	8.40	7.43
02016014	混凝土内墙承重砌块	MU10 390×240×190 (圈梁、清扫口)	块	14.90	13.19
02016015	混凝土内墙承重砌块	MU10 390×190×190 (圈梁、双清扫口)	块	10.60	9.38

代 号	产品名称	规格型号及特征	计量 单位	市场 参考价 (含税)	市场 参考价 (除税)
02016016	混凝土内墙承重砌块	MU10 390×290×190 (主砌块、洞口砌块)	块	13.80	12.21
02018001	混凝土承重实心耐火砌块	MU10 390×90×190 (主砌块)	块	17.60	15.58
02018002	混凝土承重实心耐火砌块	MU10 390×190×190 (主砌块)	块	27.70	24.51
02022001	深色混凝土承重装饰砌块	MU10 390×190×90 (主砌块)	块	12.20	10.80
02022002	深色混凝土承重装饰砌块	MU10 390×190×190 (主砌块)	块	16.00	14.16
02022003	深色混凝土承重装饰砌块	MU10 390×240×190 (主砌块)	块	18.30	16.19
02022004	深色混凝土承重装饰砌块	MU10 190×190×90 (半块)	块	7.40	6.55
02022005	深色混凝土承重装饰砌块	MU10 190×190×190 (半块)	块	9.60	8.50
02022006	深色混凝土承重装饰砌块	MU10 190×240×190 (半块)	块	11.40	10.09
02022007	深色混凝土承重装饰砌块	MU10 290×190×190 (七分头)	块	13.40	11.86
02022008	深色混凝土承重装饰砌块	MU10 390×190×190 (圈梁、转角、清扫口)	块	19.20	16.99
02022009	深色混凝土承重装饰砌块	MU10 390×240×190 (圈梁、转角、清扫口)	块	17.00	15.04
02022010	深色混凝土承重装饰砌块	MU10 190×190×190 (圈梁块)	块	21.90	19.38
02052001	深色混凝土承重平面装饰砌块 (灰水泥)	MU10 390×190×190 (二次加工清扫口)	块	19.20	16.99
02052002	深色混凝土承重平面装饰砌块 (灰水泥)	MU10 390×90×190 (两端平)	块	17.60	15.58
02052003	深色混凝土承重平面装饰砌块 (灰水泥)	MU10 390×90×90 (两端平)	块	8.80	7.79
02052004	深色混凝土承重平面装饰砌块 (灰水泥)	MU10 190×90×90 (半块)	块	5.80	5.13
02053001	浅色混凝土承重平面装饰砌块 (白水泥)	MU10 390×190×190 (二次加工清扫口)	块	21.40	18.94
02053002	浅色混凝土承重平面装饰砌块 (白水泥)	MU10 390×90×190 (主砌块)	块	26.40	23.36
02053003	浅色混凝土承重平面装饰砌块 (白水泥)	MU10 390×90×190 (转角)	块	31.70	28.05
02053004	浅色混凝土承重平面装饰砌块 (白水泥)	MU10 190×90×190 (半块)	块	15.80	13.98
02053005	浅色混凝土承重平面装饰砌块 (白水泥)	MU10 390×90×90 (半块)	块	8.40	7.43
02053006	浅色混凝土承重平面装饰砌块 (白水泥)	MU10 390×90×190 (两端平)	块	26.40	23.36
02053007	浅色混凝土承重平面装饰砌块 (白水泥)	MU10 390×90×90 (两端平)	块	13.20	11.68
02053008	浅色混凝土承重平面装饰砌块 (白水泥)	MU10 190×90×90 (半块)	块	7.50	6.64
02053009	浅色混凝土承重平面装饰砌块 (白水泥)	MU10 390×190×190 (二次加工圈梁块)	块	28.80	25.49
02064001	深色混凝土承重高层装饰砌块 (灰水泥)	MU10 390×90×190 (主砌块)	m <sup>2</sup>	220.00	194.70
02064002	深色混凝土承重高层装饰砌块 (灰水泥)	MU10 390×90×90 (主砌块)	m <sup>2</sup>	220.00	194.70
02065001	浅色混凝土承重高层装饰砌块 (白水泥)	MU10 390×90×190 (主砌块)	m <sup>2</sup>	330.00	292.00
02065002	浅色混凝土承重高层装饰砌块 (白水泥)	MU10 390×90×90 (主砌块)	m <sup>2</sup>	330.00	292.00
02023001	混凝土劈裂砌块	JY 400×300×150	块	16.50	14.60
02023003	混凝土劈裂砌块	MU10 390×120×190 (主砌块)	块	22.00	19.47
02023004	混凝土劈裂砌块	MU10 190×90×90 (半块)	块	10.00	8.85
02024001	混凝土承重劈裂砌块	MU10 390×90×190 (主砌块)	块	17.60	15.58
02024002	混凝土承重劈裂砌块	MU10 390×190×90 (主砌块)	块	11.00	9.73
02024003	混凝土承重劈裂砌块	MU10 390×190×190 (主砌块)	块	16.00	14.16
02024004	混凝土承重劈裂砌块	MU10 390×240×190 (主砌块)	块	17.80	15.75
02024005	混凝土承重劈裂砌块	MU10 190×90×190 (半块)	块	10.70	9.47
02024006	混凝土承重劈裂砌块	MU10 190×190×90 (半块)	块	8.00	7.08

代号	产品名称	规格型号及特征	计量单位	市场参考价 (含税)	市场参考价 (除税)
02024007	混凝土承重劈裂砌块	MU10 190×190×190 (半块)	块	10.50	9.29
02024008	混凝土承重劈裂砌块	MU10 190×240×190 (半块)	块	13.90	12.30
02024009	混凝土承重劈裂砌块	MU10 390×90×190 (转角)	块	21.10	18.67
02024010	混凝土承重劈裂砌块	MU10 390×190×90 (转角)	块	13.20	11.68
02024011	混凝土承重劈裂砌块	MU10 390×190×190 (转角、圈梁、清扫口)	块	220.00	194.70
02057001	深色混凝土承重劈裂砌块(灰水泥)	MU10 390×190×190(主砌块、洞口砌块)	块	16.00	14.16
02057002	深色混凝土承重劈裂砌块(灰水泥)	MU10 390×190×190 (圈梁、转角、清扫口)	块	19.20	16.99
02057003	深色混凝土承重劈裂砌块(灰水泥)	MU10 190×190×190 (半块)	块	9.60	8.50
02057004	深色混凝土承重劈裂砌块(灰水泥)	MU10 390×190×90 (主砌块)	块	12.20	10.80
02057005	深色混凝土承重劈裂砌块(灰水泥)	MU10 190×190×90 (半块)	块	7.30	6.46
02057006	深色混凝土承重劈裂砌块(灰水泥)	MU10 390×190×90 (转角)	块	14.60	12.92
02057007	深色混凝土承重劈裂砌块(灰水泥)	MU10 390×240×190 (主砌块)	块	20.00	17.70
02057008	深色混凝土承重劈裂砌块(灰水泥)	MU10 390×240×190(圈梁、转角、清扫口)	块	24.00	21.24
02057009	深色混凝土承重劈裂砌块(灰水泥)	MU10 190×240×190 (半块)	块	11.70	10.35
02057010	深色混凝土承重劈裂砌块(灰水泥)	MU10 390×190×190 (二次加工圈梁块)	块	19.20	16.99
02057011	深色混凝土承重劈裂砌块(灰水泥)	MU10 290×190×190 (七分头)	块	14.00	12.39
02057012	深色混凝土承重劈裂砌块(灰水泥)	MU10 390×190×190 (二次加工清扫口)	块	19.20	16.99
02057013	深色混凝土承重劈裂砌块(灰水泥)	MU10 390×90×190 (主砌块)	块	17.60	15.58
02057014	深色混凝土承重劈裂砌块(灰水泥)	MU10 390×90×190 (转角块)	块	21.10	18.67
02057015	深色混凝土承重劈裂砌块(灰水泥)	MU10 190×90×190 (半块)	块	10.56	9.35
02057016	深色混凝土承重劈裂砌块(灰水泥)	MU10 390×90×190 (两端平)	块	17.60	15.58
02057017	深色混凝土承重劈裂砌块(灰水泥)	MU10 390×90×90 (两端平)	块	8.80	7.79
02057018	深色混凝土承重劈裂砌块(灰水泥)	MU10 190×90×90 (半块)	块	6.10	5.40
02058001	浅色混凝土承重劈裂砌块(白水泥)	MU10 390×190×190 (主砌块、洞口砌块)	块	28.80	25.49
02058002	浅色混凝土承重劈裂砌块(白水泥)	MU10 390×190×190 (转角、圈梁、清扫口)	块	28.80	25.49
02058003	浅色混凝土承重劈裂砌块(白水泥)	MU10 190×190×190 (半块)	块	14.40	12.74
02058004	浅色混凝土承重劈裂砌块(白水泥)	MU10 390×190×90 (主砌块)	块	18.30	16.19
02058005	浅色混凝土承重劈裂砌块(白水泥)	MU10 390×190×90 (转角)	块	22.00	19.47
02058006	浅色混凝土承重劈裂砌块(白水泥)	MU10 190×190×90 (半块)	块	11.00	9.73
02058007	浅色混凝土承重劈裂砌块(白水泥)	MU10 390×240×190 (主砌块)	块	29.50	26.11
02058008	浅色混凝土承重劈裂砌块(白水泥)	MU10 190×240×190 (半块)	块	17.70	15.66
02058009	浅色混凝土承重劈裂砌块(白水泥)	MU10 390×190×190 (二次加工圈梁块)	块	28.80	25.49
02058010	浅色混凝土承重劈裂砌块(白水泥)	MU10 290×190×190 (七分头)	块	21.20	18.76
02058011	浅色混凝土承重劈裂砌块(白水泥)	MU10 390×190×190 (二次加工清扫口)	块	28.80	25.49
02058012	浅色混凝土承重劈裂砌块(白水泥)	MU10 390×90×190 (两端平)	块	26.40	23.36
02058013	浅色混凝土承重劈裂砌块(白水泥)	MU10 390×90×190 (主砌块、两端平)	块	26.40	23.36
02058014	浅色混凝土承重劈裂砌块(白水泥)	MU10 190×90×190 (半块)	块	15.80	13.98
02058015	浅色混凝土承重劈裂砌块(白水泥)	MU10 390×90×190 (转角)	块	31.70	28.05
02058016	浅色混凝土承重劈裂砌块(白水泥)	MU10 390×90×90 (两端平)	块	13.20	11.68

代 号	产品名称	规格型号及特征	计量 单位	市场 参考价 (含税)	市场 参考价 (除税)
02058017	浅色混凝土承重劈裂砌块(白水泥)	MU10 390×90×90 (转角)	块	15.84	14.02
02058018	浅色混凝土承重劈裂砌块(白水泥)	MU10 190×90×90 (半块)	块	7.40	6.55
02059001	深色混凝土承重沟槽劈裂砌块(灰水泥)	MU10 390×190×190 (主砌块)	块	16.00	14.16
02059002	深色混凝土承重沟槽劈裂砌块(灰水泥)	MU10 190×190×190 (半块)	块	8.40	7.43
02059003	深色混凝土承重沟槽劈裂砌块(灰水泥)	MU10 390×190×190 (转角块)	块	19.70	17.43
02059004	深色混凝土承重沟槽劈裂砌块(灰水泥)	MU10 390×90×190 (主砌块)	块	17.60	15.58
02059005	深色混凝土承重沟槽劈裂砌块(灰水泥)	MU10 190×90×190 (半块)	块	10.60	9.38
02059006	深色混凝土承重沟槽劈裂砌块(灰水泥)	MU10 390×90×190 (转角块)	块	21.10	18.67
02059007	深色混凝土承重沟槽劈裂砌块(灰水泥)	MU10 390×90×90 (主砌块)	块	8.80	7.79
02060001	浅色混凝土承重沟槽劈裂砌块(白水泥)	MU10 390×190×190 (主砌块)	块	24.00	21.24
02060002	浅色混凝土承重沟槽劈裂砌块(白水泥)	MU10 190×190×190 (半块)	块	13.00	11.50
02060003	浅色混凝土承重沟槽劈裂砌块(白水泥)	MU10 390×190×190 (转角块)	块	29.40	26.02
02060004	浅色混凝土承重沟槽劈裂砌块(白水泥)	MU10 390×90×190 (主砌块)	块	26.40	23.36
02060005	浅色混凝土承重沟槽劈裂砌块(白水泥)	MU10 190×90×190 (半块)	块	15.80	13.98
02060006	浅色混凝土承重沟槽劈裂砌块(白水泥)	MU10 390×90×190 (转角块)	块	31.70	28.05
02060007	浅色混凝土承重沟槽劈裂砌块(白水泥)	MU10 390×90×90 (主砌块)	块	13.20	11.68
02061001	混凝土劈裂干垒钻石砌块	DS-1 400×300×150	块	24.00	21.24
02061002	混凝土劈裂干垒钻石砌块	DS-2 430×300×150	块	22.00	19.47
02061003	混凝土劈裂干垒钻石砌块帽石	DS-3 400×300×100	块	32.00	28.32
02062001	深色混凝土干垒挡土墙砌块(灰水泥)	SS-1 440×300×190	块	23.00	20.35
02062002	深色混凝土干垒挡土墙砌块帽石(灰水泥)	SS-2 440×300×120	块	23.00	20.35
02063001	浅色混凝土干垒挡土墙砌块(白水泥)	SS-1 440×300×190	块	25.00	22.12
02063002	浅色混凝土干垒挡土墙砌块帽石(白水泥)	SS-2 440×300×120	块	25.00	22.12
02067001	植生渗滤砌块	WE-1 600×420×150	块	43.00	38.05
02067002	大孔自锁渗滤植生砌块	BE-150 600×430×150	块	43.00	38.05
02067003	大孔自锁渗滤植生砌块	BE-100 600×430×100	块	29.00	25.66
02068001	混凝土渗滤生态砌块	NSG 440×600×150	块	39.00	34.51
02068002	混凝土水工互锁砌块	MU20AS 440×300×100	m <sup>2</sup>	118.00	104.40
02032001	混凝土模块砖	400×240×170	块	15.50	13.72
02032002	混凝土模块砖	400×300×170	块	15.50	13.72
02032003	混凝土模块砖	406×300×170 直角块	块	19.00	16.81
02032004	混凝土模块砖	400×310×170	块	19.00	16.81
02032005	混凝土模块砖	400×400×170	块	15.50	13.72
02032006	混凝土模块砖	400×200×170 直角块	块	15.50	13.72
02032012	混凝土模块砖	290×180×180 轴头块	块	11.60	10.27
02032013	混凝土模块砖	310×240×180 轴头块	块	11.60	10.27
02032014	混凝土模块400加长块砖	40M-6 600×400×170	块	27.60	24.42
02033001	弧形混凝土模块砖	内径700 314×180×180	块	15.50	13.72
02033002	弧形混凝土模块砖	内径800 314×180×180	块	15.50	13.72

代号	产品名称	规格型号及特征	计量单位	市场参考价 (含税)	市场参考价 (除税)
02033003	弧形混凝土模块砖	内径900 314×180×170	块	15.50	13.72
02033004	弧形混凝土模块砖	内径1100 314×240×170	块	15.50	13.72
02033005	弧形混凝土模块砖	内径1300 314×240×170	块	15.50	13.72
02033006	弧形混凝土模块砖	内径1500 314×240×170	块	15.50	13.72
02066001	深色干垒挡土墙模块(灰水泥)	MU20 TS 400×200×190	块	18.90	16.73
02066002	浅色干垒挡土墙模块(白水泥)	MU20 TS 400×200×190	块	23.10	20.44
02066003	深色干垒挡土墙模块(灰水泥)	MU20 TS 440×200×190	块	20.00	17.70
02066004	浅色干垒挡土墙模块(白水泥)	MU20 TS 440×200×190	块	25.40	22.48
02036001	混凝土流槽砖	240×115×53	块	0.80	0.71
02038001	混凝土护坡砌块	六棱形 长壁280 短壁50	m <sup>2</sup>	113.90	100.80
02039001	混凝土水工砌块	MU20AS 400×285×100	m <sup>2</sup>	105.70	93.54
02039002	混凝土水工生态砌块	SG-1 600×400×150	块	40.70	36.02
02039003	混凝土水工生态基座	SG-2 600×200×150	块	35.80	31.68
02039004	混凝土水工生态帽石	SG-3 440×600×100	块	37.40	33.10
02040001	混凝土帽石	JY 390×500×80	块	43.20	38.23
02040002	混凝土劈裂帽石	JY 390×500×80	块	45.80	40.53
02040003	混凝土劈裂帽石	JY 400×350×100	块	30.80	27.26
02069001	混凝土劈裂台阶石	MU20 600×350×170	m	116.20	102.80
02042002	混凝土树池	1500×80×160	套	262.00	231.90
02044003	加气保温块(04级)	600×250×100	m <sup>3</sup>	707.00	625.70
02044005	加气保温块(04级)	600×250×150	m <sup>3</sup>	707.00	625.70
02044007	加气保温块(04级)	600×250×200	m <sup>3</sup>	707.00	625.70
02045009	蒸压加气混凝土砌块(05级)	600×250×50	m <sup>3</sup>	687.00	608.00
02045011	蒸压加气混凝土砌块(05级)	600×250×100	m <sup>3</sup>	630.00	557.50
02045012	蒸压加气混凝土砌块(05级)	600×250×125	m <sup>3</sup>	527.00	466.40
02045013	蒸压加气混凝土砌块(05级)	600×250×150	m <sup>3</sup>	527.00	466.40
02045015	蒸压加气混凝土砌块(05级)	600×250×200	m <sup>3</sup>	527.00	466.40
02045017	蒸压加气混凝土砌块(05级)	600×250×300	m <sup>3</sup>	527.00	466.40
02045018	蒸压加气混凝土砌块(05级)	600×250×350	m <sup>3</sup>	687.00	608.00

## 25. 其他

代号	产品名称	规格型号及特征	计量单位	市场参考价 (含税)	市场参考价 (除税)
01021001	热轧锅炉钢板	8	t	4580.00	4053.00
01021002	热轧锅炉钢板	10	t	4580.00	4053.00
01021003	热轧锅炉钢板	12	t	4580.00	4053.00
01021004	热轧锅炉钢板	14—20	t	4530.00	4009.00
01032001	热轧锅炉钢管	51—68 Q235B	t	5730.00	5071.00

代 号	产品名称	规格型号及特征	计量单位	市场参考价 (含税)	市场参考价 (除税)
01032002	热轧锅炉钢管	83—108 Q235B	t	5330.00	4717.00
01032003	热轧锅炉钢管	140—159 Q235B	t	5270.00	4664.00
01032004	热轧锅炉钢管	168—219 Q235B	t	5280.00	4673.00
01032005	热轧锅炉钢管	245—325 Q235B	t	5470.00	4841.00
20008001	沥青玛蹄脂碎石混合料	SMA-10	t	700.00	619.50
20008002	沥青玛蹄脂碎石混合料	SMA-13	t	690.00	610.60
20008003	沥青玛蹄脂碎石混合料	SMA-16	t	680.00	601.80
防水材料					
10008001	塑性体改性沥青防水卷材	APP I PY PE PE3	m <sup>2</sup>	30.50	27.00
10008002	塑性体改性沥青防水卷材	APP II PY PE PE3	m <sup>2</sup>	35.20	31.20
10008003	塑性体改性沥青防水卷材	APP I PY PE PE4	m <sup>2</sup>	35.30	31.20
10008004	塑性体改性沥青防水卷材	APP II PY PE PE4	m <sup>2</sup>	39.50	35.00
10008012	塑性体改性沥青防水卷材	APP I PY S PE3	m <sup>2</sup>	31.50	27.90
10008013	塑性体改性沥青防水卷材	APP II PY S PE3	m <sup>2</sup>	36.30	32.10
10008014	塑性体改性沥青防水卷材	APP I PY S PE4	m <sup>2</sup>	37.30	33.00
10008015	塑性体改性沥青防水卷材	APP II PY S PE4	m <sup>2</sup>	40.50	35.80
10008018	塑性体改性沥青防水卷材	APP I PY M PE3	m <sup>2</sup>	32.80	29.00
10008019	塑性体改性沥青防水卷材	APP II PY M PE3	m <sup>2</sup>	37.30	33.00
10008020	塑性体改性沥青防水卷材	APP I PY M PE4	m <sup>2</sup>	37.80	33.50
10008021	塑性体改性沥青防水卷材	APP II PY M PE4	m <sup>2</sup>	41.70	36.90
10052001	聚乙烯胎改性沥青防水卷材	T OEE 3	m <sup>2</sup>	32.00	28.30
10052002	聚乙烯胎改性沥青防水卷材	T OEE 4	m <sup>2</sup>	36.00	31.90
10052003	聚乙烯胎改性沥青防水卷材	T MEE 3	m <sup>2</sup>	36.00	31.90
10052004	聚乙烯胎改性沥青防水卷材	T MEE 4	m <sup>2</sup>	40.00	35.40
10052005	聚乙烯胎改性沥青防水卷材	S MEE 3	m <sup>2</sup>	41.00	36.30
10052006	聚乙烯胎改性沥青防水卷材	S MEE 4	m <sup>2</sup>	47.00	41.60
10052007	聚乙烯胎改性沥青防水卷材	T PEE 3	m <sup>2</sup>	40.50	35.80
10052008	聚乙烯胎改性沥青防水卷材	T PEE 4	m <sup>2</sup>	46.50	41.20
10012001	高分子预铺防水卷材	预铺防水卷材 P 0.9/1.2mm	m <sup>2</sup>	34.30	30.40
10012002	高分子预铺防水卷材	预铺防水卷材 P 1.2/1.5mm	m <sup>2</sup>	36.00	31.90
10012003	高分子预铺防水卷材	预铺防水卷材 P 1.4/1.7mm	m <sup>2</sup>	40.00	35.40
10053001	热塑性聚烯烃(预铺)防水卷材(TPO)	预铺防水卷材 TPO 1.2/1.5mm	m <sup>2</sup>	72.80	64.40
10053002	热塑性聚烯烃(自粘)防水卷材(TPO)	H 1.6 mm	m <sup>2</sup>	78.60	69.60

代 号	产品名称	规格型号及特征	计量 单位	市场 参考价 (含税)	市场 参考价 (除税)
10014003	高分子湿铺防水卷材	H S 1.5 mm	m <sup>2</sup>	29.80	26.40
10014005	高分子湿铺防水卷材	H S 2.0 mm	m <sup>2</sup>	33.00	29.20
10014007	高分子湿铺防水卷材(交叉层压膜)	E S 1.5mm	m <sup>2</sup>	31.20	27.60
10014008	高分子湿铺防水卷材(交叉层压膜)	E S 2.0mm	m <sup>2</sup>	34.70	30.70
10014011	高分子湿铺防水卷材	H D 1.5mm	m <sup>2</sup>	32.00	28.30
10014012	高分子湿铺防水卷材	E D 1.5mm	m <sup>2</sup>	36.40	32.20
10014013	高分子湿铺防水卷材	H D 2.0mm	m <sup>2</sup>	35.70	31.60
10014014	高分子湿铺防水卷材	E D 2.0mm	m <sup>2</sup>	39.70	35.10
10013004	沥青基聚酯胎预铺防水卷材	预铺卷材 PY 4.0mm	m <sup>2</sup>	42.00	37.20
10016001	沥青基聚酯胎湿铺防水卷材	湿铺卷材 PY S 3.0mm	m <sup>2</sup>	41.50	36.70
10016002	沥青基聚酯胎湿铺防水卷材	湿铺卷材 PY D 3.0mm	m <sup>2</sup>	46.90	41.50
10019001	EVA 防水板	JS2-EVA 1.2 mm	m <sup>2</sup>	32.80	29.00
10019002	EVA 防水板	JS2-EVA 1.5 mm	m <sup>2</sup>	37.50	33.20
10019003	EVA 防水板	JS2-EVA 2.0 mm	m <sup>2</sup>	44.70	39.60
10033001	高分子增强复合防水卷材	F-PE 0.7 mm	m <sup>2</sup>	23.50	20.80
10033006	高分子增强复合防水卷材	F-PE 0.8mm	m <sup>2</sup>	25.30	22.40
10033002	高分子增强复合防水卷材	F-PE 0.9 mm	m <sup>2</sup>	27.10	24.00
10033003	高分子增强复合防水卷材	F-PE 1.0 mm	m <sup>2</sup>	28.90	25.60
10033004	高分子增强复合防水卷材	F-PE 1.2 mm	m <sup>2</sup>	30.70	27.20
10033005	高分子增强复合防水卷材	F-PE 1.5 mm	m <sup>2</sup>	34.30	30.40
10027001	玻纤胎沥青瓦	梯形瓦	m <sup>2</sup>	32.00	28.30
10027002	玻纤胎沥青瓦	标准瓦	m <sup>2</sup>	36.00	31.90
10054001	沥青基防水卷材用基层处理	SBS 改性沥青基层处理剂 W	kg	6.70	5.90
10054002	高聚物改性沥青基层处理剂		kg	11.80	10.40
10054003	高分子防水卷材胶粘剂(胶粉)	基底胶 J	kg	23.50	20.80
10054004	高分子防水卷材胶粘剂(胶粉)	搭接胶 D	kg	30.00	26.50
10036001	反应粘结型高分子湿铺防水卷材	CPS-CL E S/D 1.5 mm	m <sup>2</sup>	83.30	73.70
10036002	反应粘结型高分子湿铺防水卷材	CPS-CL E S/D 2.0 mm	m <sup>2</sup>	90.50	80.10
10037001	反应粘结型高分子湿铺防水卷	CPS-CL E S/D 1.5 mm	m <sup>2</sup>	56.30	49.80
10037002	反应粘结型高分子湿铺防水卷	CPS-CL E S/D 2.0 mm	m <sup>2</sup>	62.60	55.40
10050001	高分子自粘胶膜防水卷材系统	MBP 1.2 预铺/湿铺非沥青基	m <sup>2</sup>	100.90	89.30
10050002	高分子自粘胶膜防水卷材系统	MBP 1.5 预铺/湿铺非沥青基	m <sup>2</sup>	106.30	94.10
10058001	快速反应粘强力交叉膜自粘防水卷材	RAM-CL W P I S/D 1.5mm	m <sup>2</sup>	62.20	55.00

代 号	产品名称	规格型号及特征	计量 单位	市场 参考价 (含税)	市场 参考价 (除税)
10058002	快速反应粘强力交叉膜自粘防水卷材	RAM-CL W P II S/D 1.5mm	m <sup>2</sup>	65.80	58.20
10025001	聚合物乳液建筑防水涂料	I 类	kg	15.80	14.00
10025002	聚合物乳液建筑防水涂料	II 类	kg	17.30	15.30
10025007	道桥用聚氨酯防水涂料	PU	kg	19.00	16.80
10025023	聚合物水泥防水浆料	I 型	kg	7.50	6.60
10025024	聚合物水泥防水浆料	II 型	kg	9.60	8.50
10025011	道桥用聚合物水泥防水涂料	JS	kg	11.80	10.40
10025012	水乳型改性沥青防水涂料	L	kg	9.50	8.40
10025013	水乳型改性沥青防水涂料	H	kg	11.10	9.80
10025014	道桥用改性沥青防水涂料	PB I 型	kg	16.00	14.20
10025015	道桥用改性沥青防水涂料	PB II 型	kg	18.10	16.00
10040001	喷涂速凝橡胶沥青防水涂料		kg	32.00	28.30
10042001	单组份聚脲防水涂料	SJK-590	kg	99.00	87.60
10042002	单组份聚脲防水涂料	SJK-580	kg	70.00	61.90
10060001	单组份聚氨酯防水涂料	MPU 白色、环保	kg	26.20	23.20
10055001	渗透型硅烷混凝土道桥防腐防水剂	膏体 (异辛基)	kg	90.00	79.60
10055002	渗透型硅烷混凝土道桥防腐防水剂	液体 (异丁基)	kg	100.00	88.50
10043001	水泥基渗透结晶型防水材料	CCCW-C	kg	59.0	52.20
10043002	水泥基渗透结晶型防水材料	CCCW-A	kg	89.0	78.80
10026001	无机防水堵漏材料	速凝型 FD II	kg	7.00	6.20
10026002	无机防水堵漏材料	缓凝型 FD I	kg	5.00	4.40
10051001	节点防水密封膏	CPS I 型	kg	28.80	25.50
10051002	节点防水密封膏	CPS II 型	kg	37.80	33.50

## 机械市场租赁价格信息

机械名称	规格	计量单位	含税租赁价格 (万元/月)	除税租赁价格 (万元/月)
塔式起重机(按起重力矩)	80 t·m	台	4.1-5.7	3.8-5.2
	125 t·m	台	5.6-7.3	5.1-6.7
	145 t·m	台	6.0-8.0	5.5-7.3
	160 t·m	台	6.9-9.2	6.3-8.4
	250 t·m	台	8.2-11.1	7.5-10.2
	295 t·m	台	8.9-11.8	8.2-10.8
	315 t·m	台	9.6-11.9	8.8-10.9
升降机	SC200/200	台	2.5-3.4	2.3-3.1

## 备注:

1. 塔式起重机租赁基本服务费含标准高度裸机服务费、2名司机工资及维修保养费用,不含预埋支腿、预埋节、进出场及安拆费用等;

2. 升降机按非变频升降机考虑;升降机租赁基本服务费含标准高度裸机服务费、2名司机工资及维修保养费用,不含进出场及安拆费用等。

### 三、厂家参考价

说明:

- 一、本专栏用于宣传推广绿色建材、新型部品、复合型建材等材料。
- 二、本专栏发布的厂家参考价格报价来源单一，未形成有效竞争，所以不作为“市场信息价格”，仅供市场主体参考使用。
- 三、以下产品均已考虑了本市综合运输费和采购保管费。

#### 1. 抗震支吊架

代 号	产品名称	规格型号及特征	计量 单位	厂家 参考价 (含税)	厂家 参考价 (除税)
<b>(1) 单管侧向支撑 (T)</b>					
CK01009001	单管侧向支撑 (T)	DN65	套	2300.00	2035.00
CK01009002	单管侧向支撑 (T)	DN80	套	2350.00	2080.00
CK01009003	单管侧向支撑 (T)	DN100	套	2530.00	2239.00
CK01009004	单管侧向支撑 (T)	DN125	套	2610.00	2310.00
CK01009005	单管侧向支撑 (T)	DN150	套	2960.00	2619.00
CK01009006	单管侧向支撑 (T)	DN200	套	3240.00	2867.00
CK01009007	单管侧向支撑 (T)	DN250	套	3440.00	3044.00
CK01009008	单管侧向支撑 (T)	DN300	套	3680.00	3257.00
CK01009009	单管侧向支撑 (T)	DN350	套	4340.00	3841.00
CK01009010	单管侧向支撑 (T)	DN400	套	4670.00	4133.00
<b>(2) 单管侧向支撑 (T) (保温)</b>					
CK01010001	单管侧向支撑 (T)	DN65	套	3030.00	2681.00
CK01010002	单管侧向支撑 (T)	DN80	套	3220.00	2850.00
CK01010003	单管侧向支撑 (T)	DN100	套	3500.00	3097.00
CK01010004	单管侧向支撑 (T)	DN125	套	3630.00	3212.00
CK01010005	单管侧向支撑 (T)	DN150	套	3910.00	3460.00
CK01010006	单管侧向支撑 (T)	DN200	套	4210.00	3726.00
CK01010007	单管侧向支撑 (T)	DN250	套	4380.00	3876.00
CK01010008	单管侧向支撑 (T)	DN300	套	4560.00	4035.00
CK01010009	单管侧向支撑 (T)	DN350	套	4810.00	4257.00
CK01010010	单管侧向支撑 (T)	DN400	套	5050.00	4469.00
<b>(3) 单管双向支撑 (T+L)</b>					
CK01011001	单管双向支撑 (T+L)	DN65	套	3420.00	3027.00
CK01011002	单管双向支撑 (T+L)	DN80	套	3560.00	3150.00
CK01011003	单管双向支撑 (T+L)	DN100	套	3770.00	3336.00
CK01011004	单管双向支撑 (T+L)	DN125	套	3910.00	3460.00
CK01011005	单管双向支撑 (T+L)	DN150	套	4150.00	3673.00

代号	产品名称	规格型号及特征	计量单位	厂家参考价 (含税)	厂家参考价 (除税)
CK01011006	单管双向支撑 (T+L)	DN200	套	4460.00	3947.00
CK01011007	单管双向支撑 (T+L)	DN250	套	4970.00	4398.00
CK01011008	单管双向支撑 (T+L)	DN300	套	5280.00	4673.00
CK01011009	单管双向支撑 (T+L)	DN350	套	5620.00	4973.00
CK01011010	单管双向支撑 (T+L)	DN400	套	6000.00	5310.00
<b>(4) 单管双向支撑 (T+L) (保温)</b>					
CK01012001	单管双向支撑 (T+L)	DN65	套	4310.00	3814.00
CK01012002	单管双向支撑 (T+L)	DN80	套	4500.00	3982.00
CK01012003	单管双向支撑 (T+L)	DN100	套	4689.00	4150.00
CK01012004	单管双向支撑 (T+L)	DN125	套	4780.00	4230.00
CK01012005	单管双向支撑 (T+L)	DN150	套	5100.00	4513.00
CK01012006	单管双向支撑 (T+L)	DN200	套	5230.00	4628.00
CK010121007	单管双向支撑 (T+L)	DN250	套	5460.00	4832.00
CK01012008	单管双向支撑 (T+L)	DN300	套	5600.00	4956.00
CK01012009	单管双向支撑 (T+L)	DN350	套	5890.00	5212.00
CK01012010	单管双向支撑 (T+L)	DN400	套	6330.00	5602.00
<b>(5) 矩形风管侧向支撑 (T)</b>					
CK010132001	矩形风管侧向支撑 (T)	0.4 m <sup>2</sup>	套	3720.00	3292.00
CK01013002	矩形风管侧向支撑 (T)	0.5 m <sup>2</sup>	套	3880.00	3434.00
CK01013003	矩形风管侧向支撑 (T)	0.6 m <sup>2</sup>	套	3960.00	3504.00
CK01013004	矩形风管侧向支撑 (T)	0.7 m <sup>2</sup>	套	4150.00	3673.00
CK01013005	矩形风管侧向支撑 (T)	0.8 m <sup>2</sup>	套	4460.00	3947.00
CK01013006	矩形风管侧向支撑 (T)	0.9 m <sup>2</sup>	套	4720.00	4177.00
CK010131007	矩形风管侧向支撑 (T)	1.0 m <sup>2</sup>	套	4940.00	4372.00
CK01013008	矩形风管侧向支撑 (T)	1.2 m <sup>2</sup>	套	5050.00	4469.00
CK01013009	矩形风管侧向支撑 (T)	1.5 m <sup>2</sup>	套	5200.00	4602.00
CK01013010	矩形风管侧向支撑 (T)	2.0 m <sup>2</sup>	套	5420.00	4796.00
CK01013011	矩形风管侧向支撑 (T)	2.5 m <sup>2</sup>	套	5700.00	5044.00
CK01013012	矩形风管侧向支撑 (T)	3.0 m <sup>2</sup>	套	6040.00	5345.00
<b>(6) 矩形风管侧向支撑 (T) (保温)</b>					
CK01014001	矩形风管侧向支撑 (T)	0.4 m <sup>2</sup>	套	4510.00	3991.00
CK01014002	矩形风管侧向支撑 (T)	0.5 m <sup>2</sup>	套	4660.00	4124.00
CK01014003	矩形风管侧向支撑 (T)	0.6 m <sup>2</sup>	套	4801.00	4249.00
CK01014004	矩形风管侧向支撑 (T)	0.7 m <sup>2</sup>	套	4980.00	4407.00
CK01014005	矩形风管侧向支撑 (T)	0.8 m <sup>2</sup>	套	5280.00	4673.00
CK01014006	矩形风管侧向支撑 (T)	0.9 m <sup>2</sup>	套	5560.00	4920.00
CK010141007	矩形风管侧向支撑 (T)	1.0 m <sup>2</sup>	套	5790.00	5124.00

代 号	产品名称	规格型号及特征	计量单位	厂家参考价 (含税)	厂家参考价 (除税)
CK01014008	矩形风管侧向支撑 (T)	1.2 m <sup>2</sup>	套	6040.00	5345.00
CK01014009	矩形风管侧向支撑 (T)	1.5 m <sup>2</sup>	套	6350.00	5619.00
CK01014010	矩形风管侧向支撑 (T)	2.0 m <sup>2</sup>	套	6720.00	5947.00
CK01014011	矩形风管侧向支撑 (T)	2.5 m <sup>2</sup>	套	6940.00	6142.00
CK01014012	矩形风管侧向支撑 (T)	3.0 m <sup>2</sup>	套	7310.00	6469.00
<b>(7) 矩形风管双向支撑 (T+L)</b>					
CK01015001	矩形风管双向支撑 (T+L)	0.4 m <sup>2</sup>	套	5030.00	4451.00
CK01015002	矩形风管双向支撑 (T+L)	0.5 m <sup>2</sup>	套	5210.00	4611.00
CK01015003	矩形风管双向支撑 (T+L)	0.6 m <sup>2</sup>	套	5400.00	4779.00
CK01015004	矩形风管双向支撑 (T+L)	0.7 m <sup>2</sup>	套	5580.00	4938.00
CK01015005	矩形风管双向支撑 (T+L)	0.8 m <sup>2</sup>	套	5970.00	5283.00
CK01015006	矩形风管双向支撑 (T+L)	0.9 m <sup>2</sup>	套	6180.00	5469.00
CK010151007	矩形风管双向支撑 (T+L)	1.0 m <sup>2</sup>	套	6430.00	5690.00
CK01015008	矩形风管双向支撑 (T+L)	1.2 m <sup>2</sup>	套	6630.00	5867.00
CK01015009	矩形风管双向支撑 (T+L)	1.5 m <sup>2</sup>	套	6820.00	6035.00
CK01015010	矩形风管双向支撑 (T+L)	2.0 m <sup>2</sup>	套	7030.00	6221.00
CK01015011	矩形风管双向支撑 (T+L)	2.5 m <sup>2</sup>	套	7340.00	6496.00
CK01015012	矩形风管双向支撑 (T+L)	3.0 m <sup>2</sup>	套	7660.00	6779.00
<b>(8) 矩形风管双向支撑 (T+L) (保温)</b>					
CK01015001	矩形风管双向支撑 (T+L)	0.4 m <sup>2</sup>	套	7080.00	6265.00
CK01015002	矩形风管双向支撑 (T+L)	0.5 m <sup>2</sup>	套	7360.00	6513.00
CK01015003	矩形风管双向支撑 (T+L)	0.6 m <sup>2</sup>	套	7510.00	6646.00
CK01015004	矩形风管双向支撑 (T+L)	0.7 m <sup>2</sup>	套	7680.00	6796.00
CK01015005	矩形风管双向支撑 (T+L)	0.8 m <sup>2</sup>	套	7830.00	6929.00
CK01015006	矩形风管双向支撑 (T+L)	0.9 m <sup>2</sup>	套	8010.00	7088.00
CK010151007	矩形风管双向支撑 (T+L)	1.0 m <sup>2</sup>	套	8230.00	7283.00
CK01015008	矩形风管双向支撑 (T+L)	1.2 m <sup>2</sup>	套	8360.00	7398.00
CK01015009	矩形风管双向支撑 (T+L)	1.5 m <sup>2</sup>	套	8610.00	7619.00
CK01015010	矩形风管双向支撑 (T+L)	2.0 m <sup>2</sup>	套	8850.00	7832.00

代号	产品名称	规格型号及特征	计量单位	厂家参考价 (含税)	厂家参考价 (除税)
CK01015011	矩形风管双向支撑 (T+L)	2.5 m <sup>2</sup>	套	9050.00	8009.00
CK01015012	矩形风管双向支撑 (T+L)	3.0 m <sup>2</sup>	套	9510.00	8416.00
<b>(9) 电缆桥架侧向支撑 (T)</b>					
CK01016001	电缆桥架侧向支撑 (T)	100×100	套	3190.00	2823.00
CK01016002	电缆桥架侧向支撑 (T)	200×100	套	3280.00	2903.00
CK01016003	电缆桥架侧向支撑 (T)	300×100	套	3580.00	3168.00
CK01016004	电缆桥架侧向支撑 (T)	300×150	套	3670.00	3248.00
CK01016005	电缆桥架侧向支撑 (T)	400×100	套	3730.00	3301.00
CK01016006	电缆桥架侧向支撑 (T)	400×150	套	3860.00	3416.00
CK010161007	电缆桥架侧向支撑 (T)	500×100	套	4110.00	3637.00
CK01016008	电缆桥架侧向支撑 (T)	600×100	套	4220.00	3735.00
CK01016009	电缆桥架侧向支撑 (T)	600×150	套	4300.00	3805.00
CK01016010	电缆桥架侧向支撑 (T)	600×200	套	4400.00	3894.00
CK01016011	电缆桥架侧向支撑 (T)	800×150	套	4630.00	4097.00
CK01016012	电缆桥架侧向支撑 (T)	800×200	套	4690.00	4150.00
CK01016013	电缆桥架侧向支撑 (T)	1000×200	套	5000.00	4425.00
<b>(10) 电缆桥架双向支撑 (T+L)</b>					
CK01017001	电缆桥架侧向支撑 (T+L)	100×100	套	4840.00	4283.00
CK01017002	电缆桥架侧向支撑 (T+L)	200×100	套	4890.00	4327.00
CK01017003	电缆桥架侧向支撑 (T+L)	300×100	套	5040.00	4460.00
CK01017004	电缆桥架侧向支撑 (T+L)	300×150	套	5110.00	4522.00
CK01017005	电缆桥架侧向支撑 (T+L)	400×100	套	5150.00	4558.00
CK01017006	电缆桥架侧向支撑 (T+L)	400×150	套	5200.00	4602.00
CK010171007	电缆桥架侧向支撑 (T+L)	500×100	套	5370.00	4752.00
CK01017008	电缆桥架侧向支撑 (T+L)	600×100	套	5390.00	4770.00
CK01017009	电缆桥架侧向支撑 (T+L)	600×150	套	5480.00	4850.00
CK01017010	电缆桥架侧向支撑 (T+L)	600×200	套	5590.00	4947.00
CK01017011	电缆桥架侧向支撑 (T+L)	800×150	套	5790.00	5124.00
CK01017012	电缆桥架侧向支撑 (T+L)	800×200	套	5850.00	5177.00

代号	产品名称	规格型号及特征	计量单位	厂家参考价 (含税)	厂家参考价 (除税)
CK01017013	电缆桥架侧向支撑 (T+L)	1000×200	套	6160.00	5451.00

抗震支吊架系统单位面积综合参考表

序号	建筑物类别、名称	综合参考造价 (元/m <sup>2</sup> )	综合除税 参考造价 (元/m <sup>2</sup> )
1	大型医疗机构及疾控中心；大型水、电、燃气调度中心；大型邮电通信、广播电视类建筑、大型交通枢纽	150-220	129-190
2	大型体育场馆、大型影剧院、商场、大型博物馆、档案馆、会展中心、大型酒店类建筑、高层办公楼高层住宅、商住类建	150-200	129-172
3	学校教学及宿舍楼、科学实验类建筑	80-150	69-129
4	各类钢结构场馆建筑	190-260	164-224

注：1. 实际造价应根据项目实际情况以施工图设计为准，此单位面积造价仅供参考。2. 此价格基于混凝土结构进行核算，不适用于钢结构建筑；3. 单管支撑的价格，以管道距楼板的高度为 1m 进行为条件进行核算；4. 风管支撑的价格，以风管的上边距楼板的高度为 1.5m 为条件进行核算，风管的规格以截面积区分；5. 桥架支撑的价格，以桥架距楼板的高度为 1m 为条件进行核算。

## 2. 生态多孔纤维棉

代号	产品名称	规格型号及特征	计量单位	厂家参考价 (含税)	厂家参考价 (除税)
CK04001001	生态多孔纤维棉	1200×150×200	块	716.40	634.00
CK04001002	生态多孔纤维棉	1200×300×250	块	1791.00	1585.00
CK04001003	生态多孔纤维棉	1200×300×330	块	2388.00	2113.00
CK04001004	生态多孔纤维棉	1200×300×500	块	3582.00	3170.00
CK04001005	生态多孔纤维棉	1200×300×1000	块	7164.00	6340.00
CK04001006	生态多孔纤维棉	1200×450×500	块	5373.00	4755.00
CK04001007	生态多孔纤维棉	1200×1000×40	块	1000.00	885.00

## 3. 蜂窝骨刺板

代号	产品名称	规格型号及特征	计量单位	厂家参考价 (含税)	厂家参考价 (除税)
CK08001001	蜂窝骨刺板	I 型	m <sup>3</sup>	1000.00	885.00

代 号	产品名称	规格型号及特征	计量单位	厂家参考价 (含税)	厂家参考价 (除税)
CK08001002	蜂窝骨刺板	II 型 隔音 $\geq$ 50db	m <sup>3</sup>	1200.00	1062.00
CK08001003	蜂窝骨刺板	III 型 耐火极限 $\geq$ 2 小时	m <sup>3</sup>	1500.00	1327.00

## 4. 超轻质聚合物骨料保温混凝土

代 号	产品名称	规格型号及特征	计量单位	厂家参考价 (含税)	厂家参考价 (除税)
(1) 超轻质聚合物骨料保温混凝土					
CK19001001	超轻质聚合物骨料保温混凝土	容重 300	m <sup>3</sup>	475.00	461.20
CK19001002	超轻质聚合物骨料保温混凝土	容重 500	m <sup>3</sup>	490.00	475.70
CK19001003	超轻质聚合物骨料保温混凝土	容重 700	m <sup>3</sup>	460.00	446.60
(2) 复合轻集料 (轻质垫层)					
CK19002001	复合轻集料 (轻质垫层)	CL1.5	m <sup>3</sup>	550.00	486.70
CK19002002	复合轻集料 (轻质垫层)	CL3.0	m <sup>3</sup>	650.00	575.20
CK19002003	复合轻集料 (轻质垫层)	CL5.0	m <sup>3</sup>	700.00	619.50
CK19002004	复合轻集料 (轻质垫层)	CL7.5	m <sup>3</sup>	800.00	708.00

## 5. LED 灯 (含灯带、灯带插头)

代 号	产品名称	规格型号及特征	计量单位	厂家参考价 (含税)	厂家参考价 (除税)
CK34001001	LED钢架灯	36V 3W	个	51.00	45.13
CK34001002	LED钢架灯	36V 6W	个	103.00	91.15
CK34001003	LED钢架灯	220V 3W	个	51.00	45.13
CK34001004	LED钢架灯	220V 6W	个	103.00	91.15
CK34002001	LED格栅灯	220V 3 $\times$ 9W	个	182.00	161.10
CK34003001	LED吸顶灯	36V 6W	个	63.00	55.75
CK34003002	LED吸顶灯	220V 6W	个	63.00	55.75
CK34004001	LED投光灯	220V 50W	个	221.00	195.60
CK34004002	LED投光灯	220V 100W	个	679.00	600.90
CK34005001	大型LED施工灯	220V 240W	个	3390.00	3000.00
CK34005002	大型LED施工灯	220V 320W	个	4310.00	3814.00

代 号	产品名称	规格型号及特征	计量单位	厂家参考价 (含税)	厂家参考价 (除税)
CK34005003	大型LED施工灯	220V 500W	个	5390.00	4770.00
CK34006001	太阳能路灯	12V 36W	个	4870.00	4310.00
CK34006002	太阳能庭院灯	12V 2×7W	个	2750.00	2434.00
CK34007001	LED日光灯管	220V 9W	个	43.00	38.05
CK34007002	LED日光灯管	220V 18W	个	66.00	58.41
CK34008001	LED球泡灯	36V 3W	个	48.00	42.48
CK34008002	LED球泡灯	36V 5W	个	61.00	53.98
CK34008003	LED球泡灯	220V 3W	个	22.00	19.47
CK34008004	LED球泡灯	220V 5W	个	33.00	29.20
CK34008005	LED玉米灯	220V 7W	个	37.00	32.74
CK34008006	LED玉米灯	220V 18W	个	91.00	80.53
CK34008007	LED门垛灯	220V 18W	个	143.00	126.50
CK34009001	灯带		m	8.00	7.08
CK34009002	灯带插头		个	6.00	5.31

6. PC 阻燃绝缘穿线管

代 号	产品名称	规格型号及特征	计量单位	厂家参考价 (含税)	厂家参考价 (除税)
CK36001001	PC 阻燃绝缘穿线管	16×1.0	m	4.50	3.98
CK36001002	PC 阻燃绝缘穿线管	20×1.1	m	7.90	6.99
CK36001003	PC 阻燃绝缘穿线管	25×1.1	m	9.30	8.23
CK36001004	PC 阻燃绝缘穿线管	25×1.5	m	10.80	9.56
CK36001005	PC 阻燃绝缘穿线管	32×1.5	m	14.10	12.48
CK36001006	PC 阻燃绝缘穿线管	40×1.5	m	17.70	15.66
CK36001007	PC 阻燃绝缘穿线管	50×1.5	m	22.20	19.65
CK36001008	PC 阻燃绝缘穿线管	50×2.0	m	29.40	26.02
CK36001009	PC 阻燃绝缘穿线管	65×1.5	m	29.50	26.11
CK36001010	PC 阻燃绝缘穿线管	70×2.0	m	42.00	37.17
CK36001011	PC 阻燃绝缘穿线管	80×2.0	m	47.70	42.21

代 号	产品名称	规格型号及特征	计量单位	厂家参考价 (含税)	厂家参考价 (除税)
CK36001012	PC 阻燃绝缘穿线管	100×2.0	m	60.00	53.10
CK36001013	PC 阻燃绝缘穿线管	120×2.0	m	72.60	64.25
CK36001014	PC 阻燃绝缘穿线管	150×2.0	m	90.60	80.18
CK36001015	PC 阻燃绝缘穿线管	160×2.0	m	96.00	84.96

## 四、建材价格变化曲线图

### (一) 钢筋价格变化情况

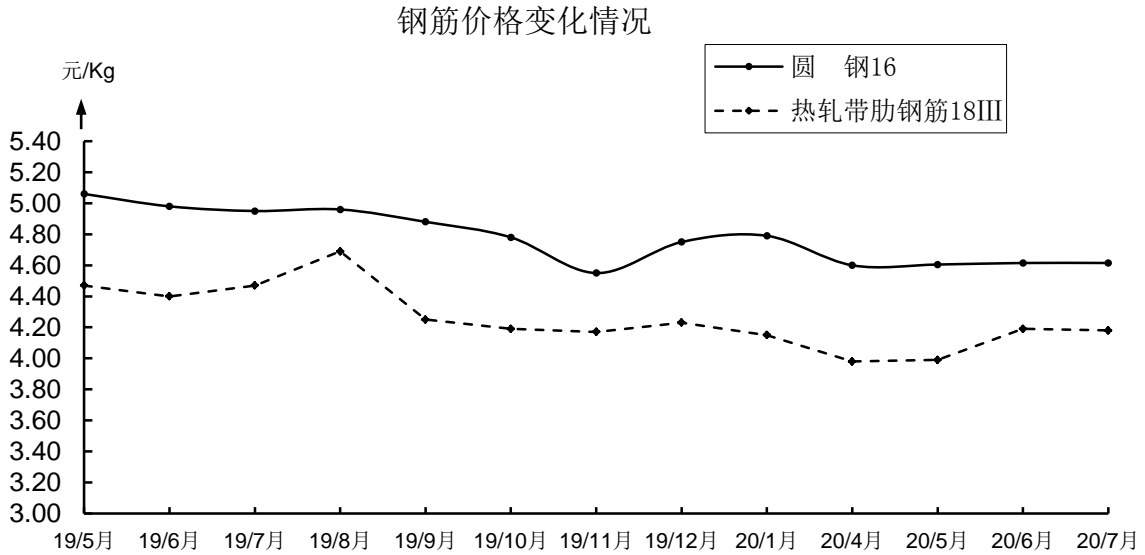

### (二) 型钢价格变化情况

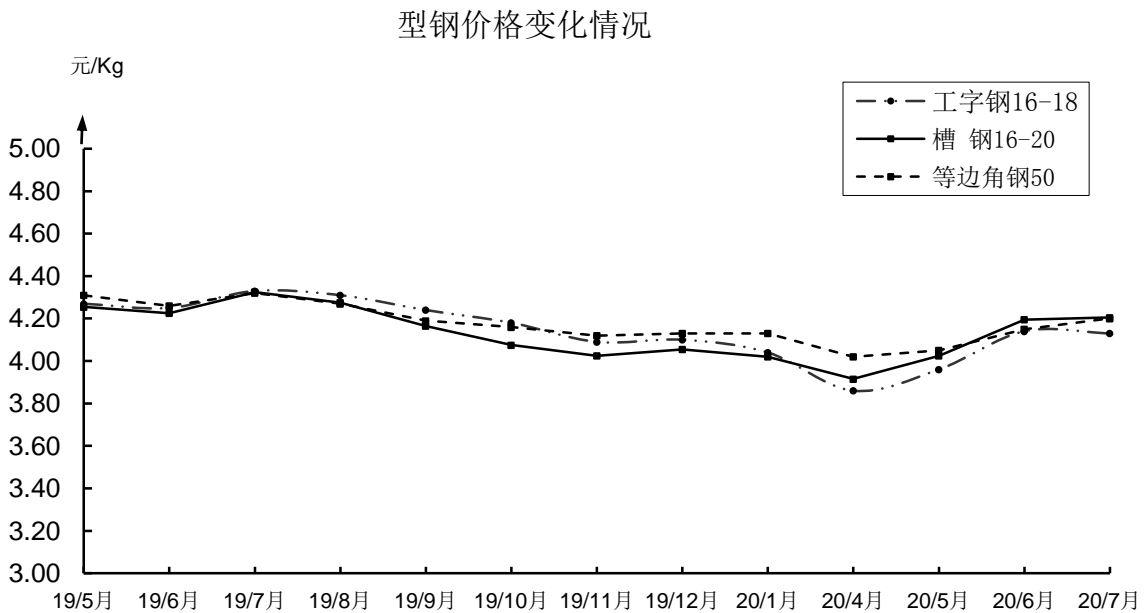

### (三) 钢板价格变化情况

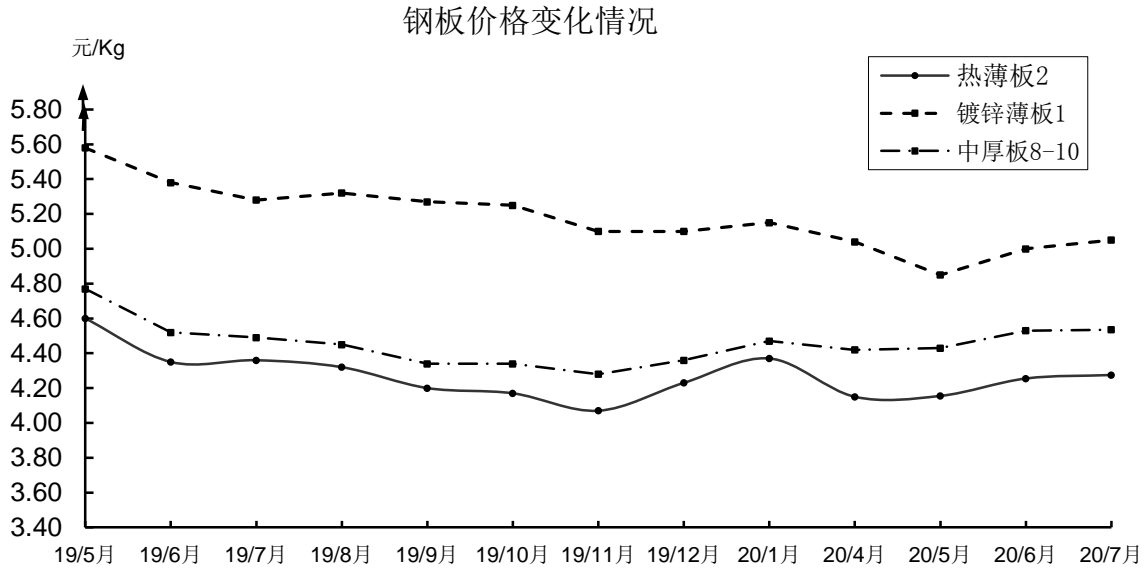

### (四) 钢管价格变化情况

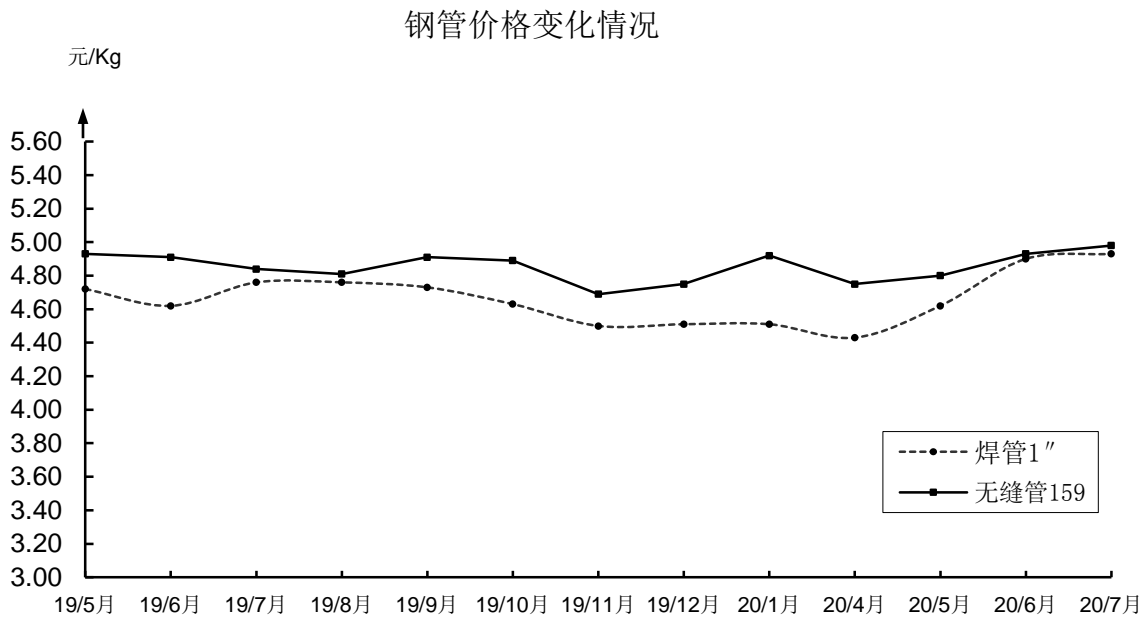

(五) 水泥价格变化情况

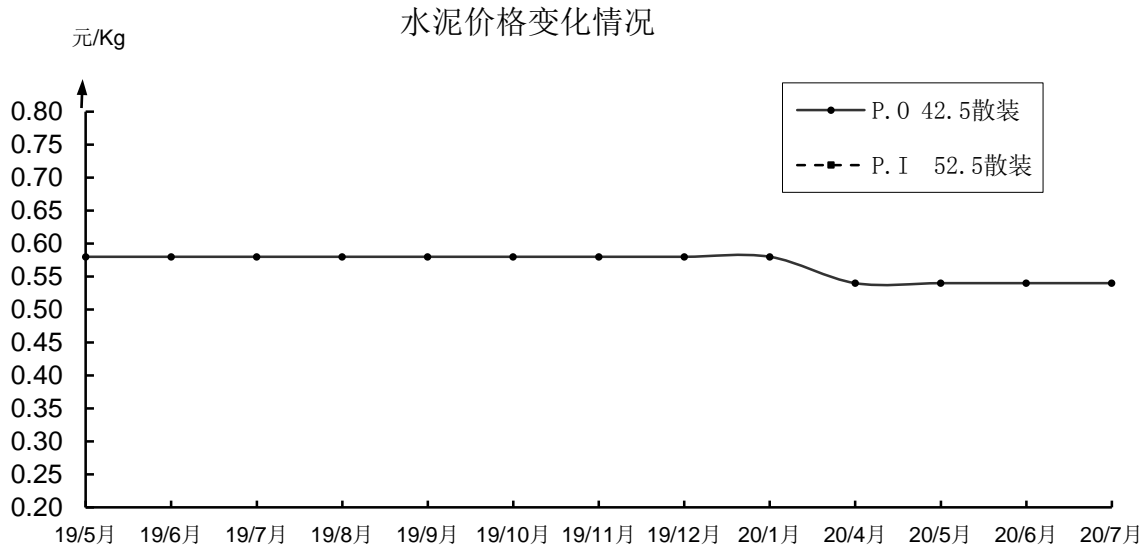

(六) 混合料价格变化情况

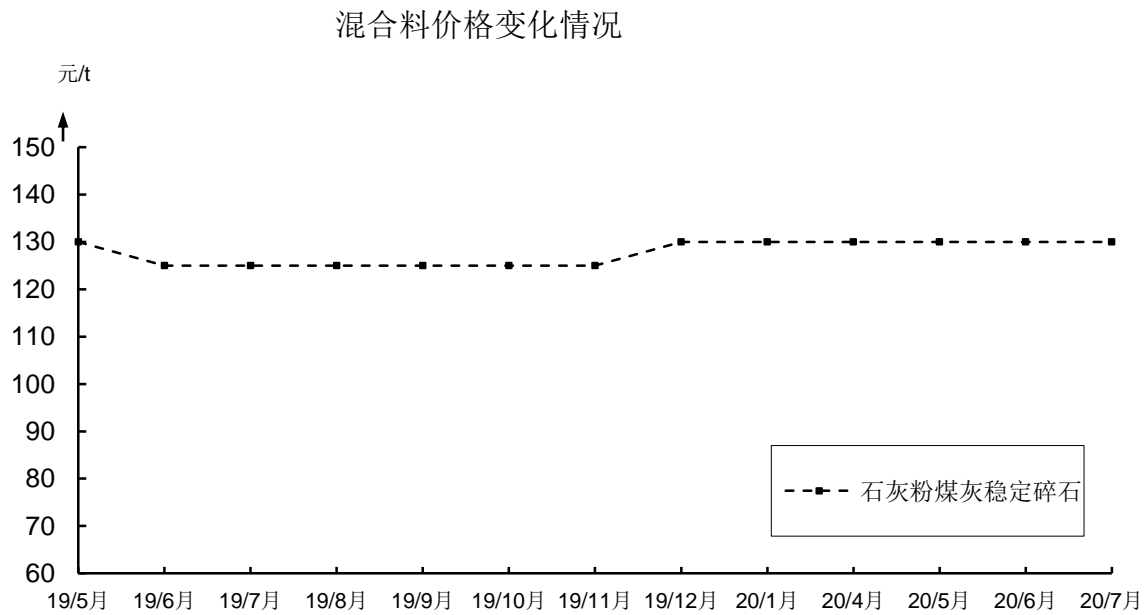

(七) 普通、抗渗混凝土价格变化情况

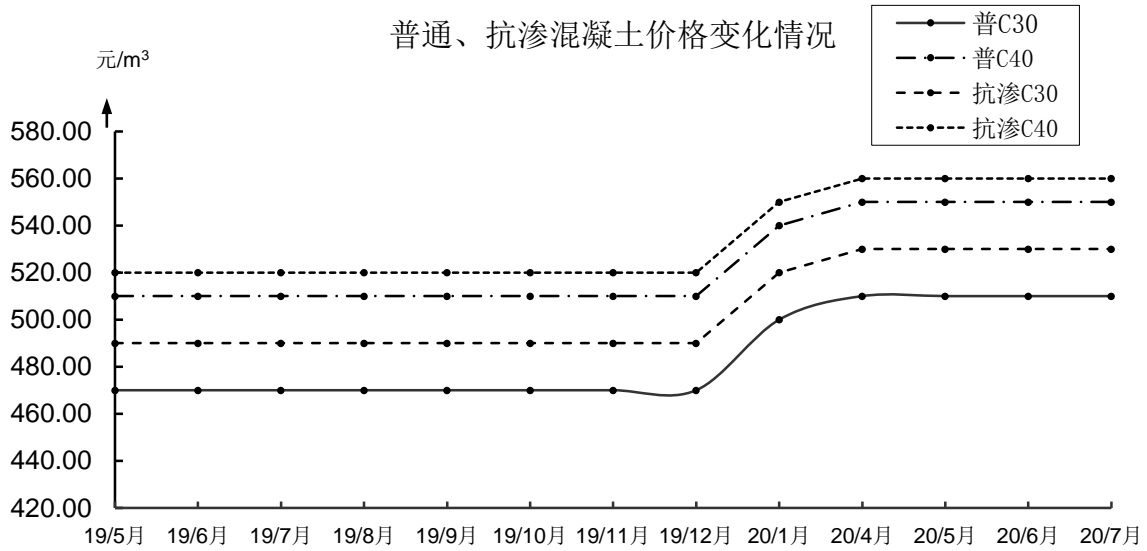

(八) 电线、电缆价格变化情况

